

**Een archeologisch inventariserend
veldonderzoek (IVO) door middel van
bureau-onderzoek en boringen in het
plangebied 'De Zuidlanden' tussen de
Wergeasterdyk en de Drachtsterweg te
Goutum, gemeente Leeuwarden (Fr.)**

G.J. de Roller, M. Essink & S.A. Mulder

ARC-Rapporten 2005-111

Groningen
27 januari 2006
ISSN 1574-6887



Colofon

Een archeologisch inventariserend veldonderzoek (IVO) door middel van bureau-onderzoek en boringen in het plangebied 'De Zuidlanden' tussen de Wergeasterdyk en de Drachtsterweg te Goutum, gemeente Leeuwarden (Fr.)

ARC-Rapporten 2005-111
ARC-Projectcode 2005/229

Opdrachtgever
Gemeente Leeuwarden
ARCHIS nummer booronderzoek
13386

Tekst
G.J. de Roller, M. Essink & S.A. Mulder
Tekstredactie
A. Ufkes
Eindredactie
J. Schoneveld

Status
definitieve versie

Autorisatie — J. Schoneveld

Uitgegeven door
ARC bv
Postbus 41018
9701 CA Groningen

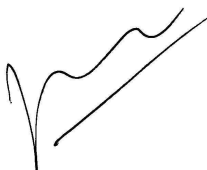

ISSN 1574-6887

Groningen, 27 januari 2006

Een recente lijst van de ARC-Rapporten is te vinden op www.arcbv.nl



Afbeelding 1 De ligging van het onderzoeksgebied.

1 Inleiding

1.1 Aanleiding van het onderzoek

In verband met de toekomstige uitbreiding van Leeuwarden in het gebied rond Goutum – plangebied ‘De Zuidlanden’ – is een grootschalige Milieu Effect Rapportage (MER) noodzakelijk. Een archeologisch inventariserend veldonderzoek (IVO) is onderdeel van deze MER. Conform het verdrag van Malta heeft het projectbureau van de gemeente Leeuwarden dat belast is met de voorbereiding van het plangebied ‘De Zuidlanden’, aan Archaeological Research & Consultancy (ARC bv) de opdracht gegeven om dit IVO uit te voeren.

Het IVO bestaat uit een bureau-onderzoek, uitgevoerd door mw. drs. S.A. Mulder en drs. ing. G.J. de Roller op 24 augustus en 2 september 2005, en een archeologisch booronderzoek dat is uitgevoerd tussen 5 en 21 september onder leiding van drs. ing. G.J. de Roller en mw. drs. M. Essink en met medewerking van drs. H.H. Bürmann, drs. E.W. Brouwer, J.F. Seubers en drs. R. van Lil. Op 14 december 2005 zijn 23 controleboringen gezet tot maximaal 5 m onder het maaiveld om een beter beeld te krijgen van de diepteligging van het pleistocene zand. Deze boringen zijn uitgevoerd door drs. ing. G.J. de Roller en A. Wieringa.

1.2 Ligging van het onderzoeksgebied

Het onderzoeksgebied ligt direct ten zuiden van het dorp Goutum (afb. 1, 2 en bijlage 2) en wordt in het noorden begrensd door de bebouwing van Goutum. In het oosten vormen de Hounsdyk en Drachtsterweg de begrenzing. In het zuiden loopt de grens iets ten noorden van de Wâldwei, terwijl in het westen de Wergeasterdyk de begrenzing vormt. Voor drie percelen in het noordwesten is geen betredingstoestemming en derhalve niet onderzocht (bijlage 2). Het te onderzoeken gebied is in totaal 120 hectare groot.

14-10-2005

184771 / 577138

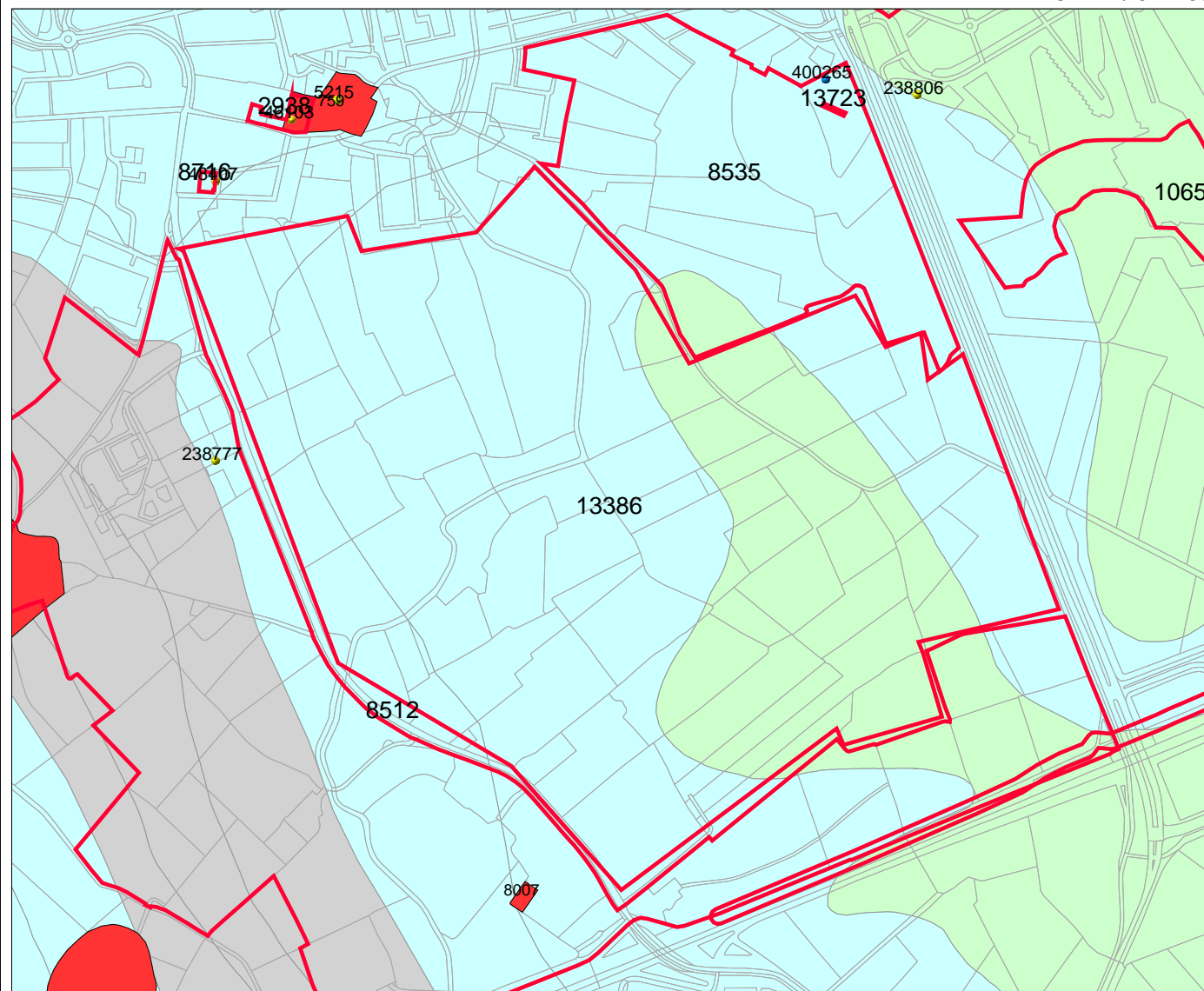

Legenda

- ONDERZOEKSMELDINGEN
- VONDSTMELDINGEN
- WAARNEMINGEN
- MONUMENTEN
- TOP10 ((c)TDN)
- PLEISTOCENEEN_TOP ((c)TNO)**
 - 0 tot 2 m tov NAP
 - 4 tot 0 m tov NAP
 - 8 tot -4 m tov NAP
 - 12 tot -8 m tov NAP
 - 16 tot -12 m tov NAP
 - 24 tot -16 m tov NAP
- georedeerd
- PROVINCIES



ROB
ArchisII

182400 / 575201

Afbeelding 2 Ligging van het onderzoeksgebied (nr 13386, rood omlijnd). Bron: Rijksdienst voor het Oudheidkundig Bodemonderzoek / Archis II, 14 oktober 2005.

1.3 Objectgegevens

Provincie	Fryslân
Gemeente	Leeuwarden
Plaats	Goutum
Toponiem	Wergeasterdyk-Drachtsterweg
Kaartblad	6C
Coördinaten	182.708/576.676; 183.431/576.828 184.461/575.967; 183.601/575.378
Type bodem	poldervaaggronden
Geomorfologie	getijdenvlakte

1.4 Doel van het onderzoek

Doel van het bureau-onderzoek is om duidelijkheid te krijgen over de bekende en de te verwachten archeologische waarden voor het onderzoeksgebied. Doel van het veldonderzoek is om de bodemopbouw na te gaan en aan de hand daarvan, samen met de uitkomsten van het bureau-onderzoek, een definitieve archeologische verwachting voor het onderzoeksterrein op te stellen.

Op basis van het IVO moet duidelijk worden of er archeologische resten in het plangebied aanwezig zijn, wat de aard, omvang en datering hiervan is. Tevens dient te worden nagegaan of behoud *in situ* of *ex situ* mogelijk is, in verband met de toekomstige werkzaamheden in het onderzoeksgebied.

1.5 Werkwijze

Het onderzoek bestaat uit de volgende onderdelen: bureau-onderzoek en een booronderzoek.

Bureau-onderzoek

Voor het bureau-onderzoek is gebruik gemaakt van de volgende bronnen:

- De gegevens in de Fryske Archeologische monumentenkaart Extra (FAMKE).
- De gegevens in Archis (Archeologische database voor Nederland).
- De historische kaarten Geudeke et al. (1990) en Schotanus à Sterringa & Alting (1718).
- De bodemkaart (Leeuwarden, schaal 1:50.000, blad 6 West)
- Archeologisch onderzoek dat in de nabijheid van het onderzoeksgebied is uitgevoerd (Exaltus 2001; Exaltus 2002; Tuinstra in druk¹).
- Hoogtekaart.²

Booronderzoek

De FAMKE adviseert voor de periode Steentijd – Bronstijd voor de zuidoostelijke hoek van het plangebied een karterend onderzoek 3. Onder het goed conserverende kleidek kunnen zich lagen met bewoningssporen uit de steentijd bevinden. Bij een karterend onderzoek 3 geldt een minimum van 3 boringen per hectare. Voor het

¹S.J. Tuinstra, in druk. *Een archeologisch inventariserend veldonderzoek in een terprestant te Goutum, gemeente Leeuwarden (Fr.)*. ARC-Publicaties 132.

²Met dank aan Grontmij Advies en Techniek.

resterende plangebied is de verwachtingswaarde van archeologische resten voor de periode Steentijd – Bronstijd zeer laag en is geen onderzoek noodzakelijk.

De advieskaart IJzertijd – Middeleeuwen van de FAMKE geeft voor het onderzoeksgebied een karterend onderzoek 1 en 2 aan. Voor percelen in het uiterste noorden, noordoosten en zuidoosten van het plangebied geldt het karterend onderzoek 1 en voor de rest van het plangebied geldt karterend onderzoek 2. Voor beide onderzoeken moeten er zes boringen per ha. worden gezet. Voor de periode IJzertijd – Middeleeuwen bestaat de mogelijkheid dat terp restanten of overslibde terpen worden aangetroffen. Als dat het geval is, dient een waarderend onderzoek terpen plaats te vinden waarbij over de terp(restant) een kruisraai wordt gezet met boringen om de 10 m om zo de begrenzing van de terplagen vast te stellen.

Om de doelstelling voor het veldwerk te kunnen verwezenlijken zijn op het onderzoeksterrein in totaal 738 boringen gezet (zie bijlage 2 en 5). Deze boringen zijn verspreid over het terrein gezet om een juiste, algehele, indruk van de bodemopbouw te krijgen. De raai-afstand bedraagt 40 m en de onderlinge boorafstand bedraagt 45 m. Afhankelijk van het reliëf zijn op een aantal plaatsen extra boringen gezet, bijvoorbeeld bij boring 488, 486, 505 en 513 (op de kaart en in de boorstaten aangegeven als 488A, 486A enz.). Over het algemeen is een boordiepte van 2 m onder het maaiveld aangehouden (conform de offerte) en omdat met deze boordiepte ruim door de in de IJzertijd bewoonbare veenlaag geboord kon worden. Regelmatig zijn diepeter boringen gezet – tot 4 m onder het maaiveld – om te controleren of het pleistocene zand binnen het boorbereik valt, zoals de bodemkaart en de FAMKE, periode Steentijd – Bronstijd, aangeeft. De extra boringen, die in december 2005 zijn gezet, zijn uitgevoerd met een guts, waarbij alleen de diepteligging van de top van het Basisveen en het zand is genoteerd. Deze extra boringen zijn aangegeven met de letters A–V.

Voor het boren is gebruik gemaakt van een verlengbare edelmanboor met een diameter van 7 cm om door de stugge, deels uitgedroogde toplaag te boren. Hierna is met een guts verder geboord waardoor de grenzen tussen de verschillende bodemlagen duidelijk zichtbaar zijn.

De boorkernen zijn zorgvuldig uitgelegd, waarbij de opeenvolgende bodemlagen precies zijn beschreven en opgemeten. Tevens is er gelet op de aanwezigheid van archeologische indicatoren zoals aardewerkfragmenten, houtskool, fosfaatvlekken, vuursteen, natuursteen, verbrand leem en bot. Daar waar het pleistocene zand is bereikt is de grond bemonsterd en in het laboratorium gezeefd over een zeef met een maaswijdte van 2 mm. Het zeefresidu is onder een stereomicroscop, bij een vergroting van 10 keer, geïnspecteerd op het voorkomen van archeologische indicatoren.

Naast het boren is, voor zover mogelijk, een oppervlaktekartering uitgevoerd, bestaande uit het aflopen van het gehele terrein en het inspecteren van allerlei ontsluitingen waaronder molshopen. Aangezien het terrein als grasland in gebruik is, was de vondstzichtbaarheid slecht.

2 Resultaten

2.1 Bureau-onderzoek

2.1.1 Beschrijving van het onderzoeksgebied

Huidige situatie

Het onderzoeksgebied is in gebruik als grasland. Aan de Wergeasterdyk staan op dit moment een woonboerderij en woonhuis. De huiskavels vallen buiten het plangebied.

Bodemopbouw

Op grond van de bodemkaart en de AAI's van RAAP bestaat de ondergrond uit pleistoceen zand waarop zich basisveen kan bevinden, dat overgaat in zandige tot sterk siltige kleien waarin mogelijk een veenlaag is opgenomen. Net ten westen van het onderzoeksgebied is de pleistocene ondergrond geërodeerd (zie afb. 2).

Ten gevolge van de zeespiegelstijging in het holoceen stagneerde de afwatering waardoor zich veen vormde, het Basisveen. Dit Basisveen kenmerkt zich in het onderzoeksgebied doordat het onder voedselarme omstandigheden is gevormd. Uiteindelijk dringt het zeewater via de oude dalen in de pleistocene ondergrond het gebied binnen en wordt er plaatselijk klei afgezet. Rond 2000 v. Chr. neemt de zeespiegelstijging zodanig af dat langs de kust kwelders ontstaan waarachter zich veen vormt. Dit veen wordt de Oppervlakteveentong genoemd (Griede 1978; Exaltus 2002). Het veen kenmerkt zich doordat het onder voedselrijke omstandigheden is ontstaan. Vanaf 500 v. Chr. doorsnijden geulen dit veen waardoor het ontwaterde en toegankelijk werd voor mensen. Vanaf de IJzertijd vindt bewoning plaats op de hogere delen van het gebied. Vanuit de Middellzee wordt klei over het veen afgezet.

De gronden behoren tot de kalkrijke poldervaaggronden. Rond de Wirdumer Vaart is sprake van een grondwatertrap III en de rest van het onderzoeksgebied heeft een grondwatertrap V. Voor grondwatertrap III geldt een grondwaterstand van minder dan 40 cm tot 120 cm onder het maaiveld en voor grondwatertrap V varieert de grondwaterstand veel sterker, namelijk tussen minder dan 40 cm en méér dan 120 cm onder het maaiveld. Het onderzoeksgebied valt onder de categorie kustlandschappen en de genese hiervan dateert uit het Holoceen.

2.1.2 Historische situatie

Op de kaart van Schotanus à Sterringa & Alting (1718) heeft de Wirdumer Vaart dezelfde loop als tegenwoordig. In het noorden, waar de vaart het onderzoeksterrein verlaat, vertoont ze in 1718 iets meer kronkels dan dat nu het geval is. Hier moet rekening gehouden worden met het rechte trekken van enkele bochten. De voorgangers van de Wergeasterdyk en de Hounsdyk zijn aanwezig.

Ook de kadasterkaart uit de eerste helft van de 19e eeuw en de historische kaarten uit de periode 1854 – 1855, geven een beeld van een in de loop der tijd nauwelijks veranderd terrein (www.dewoonomgeving.nl en Geudeke et al. 1990). De percelering is op deze kaarten vrijwel identiek met de huidige. De bebouwing langs de Hounsdyk beperkt zich in 1718 tot het gebied van het huidige Goutum en voormalige Teerns. Rond 1850 strekt deze bebouwing zich verder naar het

zuidoosten uit. Langs de Wergeasterdyk zijn percelen, ter hoogte van het huidige crematorium, als bouwland in gebruik.

2.1.3 Bekende archeologische waarden

In Archis is een groot aantal archeologische monumenten en waarnemingen opgenomen uit de directe omgeving van het onderzoeksgebied. Direct ten noorden van het plangebied bevindt zich de, deels afgegraven, dorpsterp van Goutum (AMK nr. 759). De dorpsterp heeft een zeer hoge archeologische waarde en is beschermd. Bij de Wiardaskoalle is kogelpotaardewerk gevonden (waarneming 48407, monument 46103). Direct naast het onderzoeksterrein aan de Wergeasterdyk ligt monument 8007, een gave bebouwde huisterp met een laatmiddeleeuwse datering (zie bijlage 1). Bij waarneming 238777 is een Romeinse munt (as) aangetroffen.

In het kader van het Integraalplan Leeuwarden Zuid-West is een Aanvullende Archeologische Inventarisatie (AAI, tegenwoordig IVO genaamd) uitgevoerd (Exaltus 2001). Hierbij zijn terprestanten en een vlaknederzetting uit de periode IJzertijd/Romeinse Tijd – Middeleeuwen aangetroffen. Ook in het gebiedsdeel Goutum-Zuid van het Integraalplan Leeuwarden Zuid-West is een AAI uitgevoerd (Exaltus 2002). Hierbij zijn vijf vindplaatsen aangetroffen met sporen uit de periode IJzertijd/Romeinse Tijd – Middeleeuwen. De vindplaats bij het sportcomplex Blauw-Wit te Goutum is nader onderzocht door middel van een proefopgraving.³ Uit dit onderzoek komt naar voren dat de terprestanten behoudenswaardig zijn. Met name het aardewerkcomplex is uniek en dateert globaal uit de periode 200 tot 300 n. Chr.

2.1.4 Archeologisch verwachtingsmodel

Op basis van de gegevens van FAMKE, het grote aantal reeds bekende archeologische monumenten uit de directe omgeving van het plangebied en de resultaten van eerder uitgevoerde onderzoeken, kan voor het onderzoeksgebied van een hoge archeologische verwachtingswaarde worden uitgegaan. Tijdens het archeologisch veldonderzoek dient dan ook terdege rekening te worden gehouden met de aanwezigheid van archeologisch waardevolle sporen.

Het archeologisch veldonderzoek moet duidelijk maken of deze verwachtingswaarde terecht is en waar de eventueel aan te treffen archeologische resten zich bevinden, waar ze uit bestaan, hoe de conservering is, wat de datering en verspreiding is en of behoud *in situ* of *ex situ* mogelijk is.

2.2 Inventariserend veldonderzoek

Tijdens het veldwerk is gebruik gemaakt van een ingevlogen hoogtekaart.⁴ Hoewel bij deze kaart rekening gehouden moet worden met enige vertekening van het beeld ten gevolge van bebouwing en bomen. Dit zijn de oranje kopjes langs de Hounsdyk, Wergeasterdyk en in het terrein bij de zuidelijke langerekte smalle percelen.

³S.J. Tuinstra, in druk. *Een archeologisch inventariserend veldonderzoek in een terprestant te Goutum, gemeente Leeuwarden (Fr.)* ARC-Publicaties 132.

⁴Met vriendelijke dank aan Grontmij Advies en Techniek.

Het overige relief blijkt de in het veld zichtbare hogere delen en laagten goed weer te geven (afb. 3). Bestudering van het kaartbeeld laat een brede laaggelegen zone zien rond de Wirdumer Vaart met een uitloper in zuid-oostelijke richting. Mogelijk is dit een afwatering richting Wirdumer Vaart. Ook de oostelijke percelen tegen de Drachtsterweg aan liggen erg laag. De hogere delen liggen in het noordwesten tegen de bebouwing van Goutum. Ten zuiden van de Wirdumervaart zijn in een aantal percelen hogere gedeelten te zien. Dit zijn opduikingen van het pleistocene zand. De boorpunten nemen deze kopjes over het algemeen goed mee. Daar waar over kopjes heen wordt gesprongen, zijn extra boringen gezet.

Uit de resultaten van het booronderzoek blijkt dat het gebied gekenmerkt wordt door een constante bodemopbouw. Van onder naar boven bestaat de bodemopbouw globaal uit:

- dekzand,
- Basisveen,
- zandige tot sterk siltige klei,
- veen, de Oppervlakteveentong,
- zandige tot sterk siltige klei met plaatselijk uiterst fijn zand.

Het dekzand, Formatie van Boxtel (Weerts et al. 2000), is alleen in het zuidoosten van het onderzoeksgebied binnen het boorbereik aangetroffen (boringen 424, 442, 444, 461, 473, 475, 477, 485 en A–V). In een deel van deze boringen is een duidelijke podzolering zichtbaar (boringen 461, 473, 458) met een A-, E- en B-horizont. In de andere boringen zijn de A- en/of E-horizont niet duidelijk ontwikkeld. In de boringen T en V is de top van het zand verstoord en is de bodem geërodeerd ten gevolge van een inbraakgeul. De korrelgrootte van het dekzand ligt tussen de 150–200 μm . De boringen 424 en 444 zijn dekzandkopjes. Zo ligt de top van het dekzand in boring 424 op 2,90 m –NAP en boring 461 op 3,88 m –NAP. Ook op de andere locatie bevindt de top van het pleistocene zand in boring 444 zich op 2,80 m –NAP terwijl deze in boring 485 op 3,06 m –NAP ligt en in boring 442 op 4,00 m –NAP en in boring 473 op 4,04 m –NAP. In alle boringen is het dekzand bemonsterd. In de boringen B, P, Q, T en W en 424, 461, 473, 477 en 485 bevat het zand fragmentjes houtskool.

Op het dekzand bevindt zich, met uitzondering van boring 444, A, N en T, Basisveen, de Basisveenlaag, Formatie van Nieuwkoop. Dit Basisveen wordt gekenmerkt door de aanwezigheid van mos en wollegras. In de boringen R, S, U en V bevat het Basisveen naast wollegras ook riet. Met name het wollegras wijst op veenvorming onder voedselarme omstandigheden, terwijl het rietveen wijst op veenvorming onder voedselrijke omstandigheden. Veelal begint het Basisveen met gliede waarin soms een laagje stuifzand voorkomt. De dikte van de basisveenlaag wisselt. Op grond de kaartgegevens voor de Steentijd in FAMKE, de diepteligging van het dekzand, kan een kaart worden gemaakt met de 4 m –NAPm contour van het dekzand (zie bijlage 2). In de boringen T en U ontbreekt het basisveen ten gevolge van een inbraakgeul.

Het Basisveen gaat scherp over in sterk siltige en zandige klei, waarbij het zand veelal in bandjes is geconcentreerd, Formatie van Naaldwijk (zie ook bijlage 4). Met name deze zandbanden zijn kalkrijk. Het gehele kleipakket bevat resten van rietwortels. Lokaal is een brokkelige laag klei aanwezig, die wijst op rijping. Dit

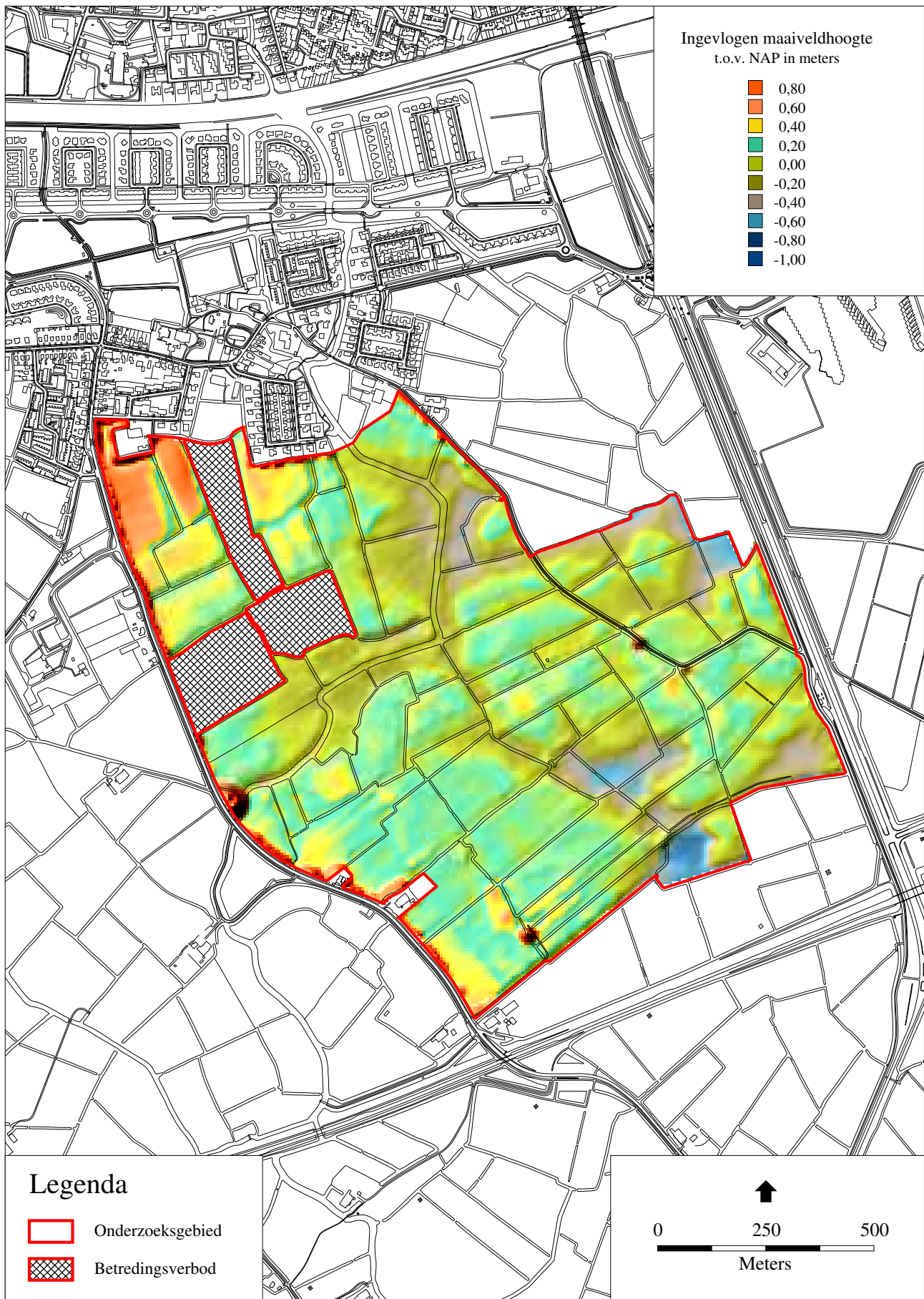

Afbeelding 3 Hoogte van maaiveld, ingevlogen, ten opzichte van NAP. Kaart: B. Schomaker.

kleipakket gaat geleidelijk over in veen – de Oppervlakteveentong. De basis van dit veen bestaat uit sterk kleiig veen met soms kleibanden en gaat geleidelijk over in mineraalarm veen dat gekenmerkt wordt door rietresten en mos. In de meeste boringen is de top van het veen veraard. Dit wijst er op dat het veen ontwaterd en geoxideerd is geweest. Het veenpakket gaat scherp over in donkergrijze of zwarte sterk, siltige en humeuze klei. De top van het veraarde veen is nog (deels) intact, waaruit blijkt dat de verdrinking van het veenlandschap geleidelijk heeft plaats gevonden. De kleilaag op het veraarde veen heeft humus uit het veen opgenomen en daardoor zijn zwarte kleur verkregen. Deze humeuze klei gaat geleidelijk over in zandige, humus arme klei. Het zandgehalte wisselt van boring tot boring. Soms zijn duidelijke zandbandjes aanwezig, soms een dikke laag zand. Met name het zand is sterk kalkhoudend en plaatselijk komt schelpgruis voor. In zoverre de schelpresten herkenbaar zijn, zijn ze afkomstig van kokkels (*Cerastoderma edula*). Hierop bevindt zich de zwak siltige klei van de bouwvoor.

Plaatselijk is de top van de Oppervlakteveentong geërodeerd. De boringen waarin dit voorkomt concentreren zich niet zodanig dat hieruit erosiegeulen zijn te destilleren. Het zand dat in de kleiafzettingen is opgenomen heeft een mediaan van 100–150 μm . De dikkere lagen zand die in het kleidek zijn opgenomen bevinden zich vooral in het noordwesten van het onderzoeksgebied (zie ook bijlagen 5 en 3).

De boringen direct naast de Wirdumer Vaart laten een onverstoorde bodemopbouw zien. Hieruit kan worden geconcludeerd dat de mogelijk natuurlijke afwateringsgeul die als basis voor de Wirdumer Vaart diende niet in de breedte erosief is geweest en niet heeft gemeanderd. Ook de bodemopbouw in en langs de mogelijk afwateringsgeul die vanuit het zuidoosten naar de Wirdumer Vaart loopt wijkt niet af van de bodemopbouw elders in het gebied.

2.3 Vondsten

In de top van het pleistocene zand, het dekzand, zouden antropogene indicatoren aanwezig kunnen zijn. Gezien de diepte ligging van het zand, ruim 3 m onder NAP, stammen deze eventuele indicatoren uit de steentijd (bijlage 1). Het bemonsterde dekzand is met water gezeefd over een zeef met een maaswijdte van 2 mm. In de zeefresiduen van de boringen 424, 473, 477, 461, 485, B en T zijn minuscule stukjes houtskool aangetroffen. In de boringen P, Q en W zijn meerdere stukjes houtskool gevonden. Enkele van deze brokjes waren groot genoeg om te determineren, namelijk twee in boring Q en één in de boringen P en W. Dit betreft in alle drie boringen houtskool afkomstig van den *Pinus*. Bewerkte vuursteen is niet aanwezig.

Op het moment dat de Oppervlakteveentong droog lag, was bewoning mogelijk. In de nabije omgeving van het onderzoeksgebied zijn vanaf deze tijd diverse terprestanten aangetroffen. In het onderzoeksgebied is met uitzondering van boring 738 geen aanwijzing gevonden voor antropogene indicatoren in de desbetreffende bodemlagen. Het rijkelijke voorkomen van schelpgruis wijst er op dat het gebied onder invloed stond van de inbraakgeulen en een wadachtig karakter had.

In boring 738 zijn tussen de 40 en 70 cm onder maaiveld houtskoolresten aangetroffen en een miniem fragment van vermoedelijk middeleeuws kogelpotaarde-

werk.⁵ In het veld valt deze plek op, doordat er een noord-zuid georiënteerd kopje aanwezig is. Boring 310 bevatte op 113 cm onder het maaiveld, in de kleiafzettingen, een stukje houtskool. In deze en omringende boringen zijn geen andere indicatoren aangetroffen. Vermoedelijk betreft dit een toevalstreffer.

Tijdens de veldkartering zijn in molshopen of slootmodder geen indicatoren aangetroffen.

3 Conclusie

Uit het bureau-onderzoek komt naar voren dat zich rond het onderzoeksterrein diverse vindplaatsen uit de periode IJzertijd – Nieuwe Tijd bevinden. Het is dan ook zinvol om door middel van een booronderzoek na te gaan of zich in het onderzoeksgebied ook vindplaatsen uit deze periode bevinden. Daar waar het pleistocene zand zich ondieper binnen het boorbereik bevindt moet rekening gehouden worden met de aanwezigheid van steentijd (Mesolithicum) vindplaatsen (zie bijlage 1).

Uit het booronderzoek volgt dat het onderzoeksgebied wordt gekenmerkt door een constante bodemopbouw met alleen bij de boringen T en U een indicatie, in de diepe ondergrond, voor een inbraakgeul. Hier is de top van het dekzand verstoord door een inbraakgeul en ook het Basisveen ontbreekt. De Oppervlakteveentong is hier wel intact. Er zijn geen aanwijzingen voor erosiegeulen of meanderende afwateringsstelsels uit de periode IJzertijd–Middeleeuwen. Het pleistocene zand ligt voor een deel van het terrein dieper dan het beschikbare kaartmateriaal aangeeft.

In het pleistocene zand is in een aantal boringen houtskoolstukjes aangetroffen. In drie boringen (P, Q en W) waren de stukjes houtskool zo groot dat ze gedetermineerd konden worden als (*Pinus*) dennenhoutskool. De houtskoolvondsten zijn niet aan kopjes (boringen 424 en 444) gebonden. De ervaring bij andere boorprojecten is dat houtskooldeeltjes zeer regelmatig in het dekzand worden aangetroffen. Zolang het geen houtskoolniveau's betreft, grote brokken houtskool of andere indicatoren aanwezig zijn, zijn ze onbetrouwbaar als archeologische indicator. Ook als er minuscule deeltjes over een groot oppervlak voorkomen, kunnen ze afkomstig zijn van het bewust afbranden van de vegetatie maar ze kunnen ook van bosbranden, ontstaan door natuurlijke oorzaken als blikseminslag. In dit onderzoek is het pleistocene zand in een te beperkt gebied aangeboord, waardoor de bovengenoemde aanname niet kan worden gecontroleerd. De boringen P, Q en W leverden determineerbare stukken houtskool op zodat voor deze locaties wél rekening gehouden moet worden met de mogelijkheid van een steentijdvindplaats. In de overige boringen die tot in het pleistocene zand zijn gezet zijn, geen houtskoolniveau's of grote brokken houtskool aangetroffen en omdat andere indicatoren ontbreken gaan we er voor deze boringen van uit dat de houtskool in dit geval geen betrouwbare indicator is. Met uitzondering van de boringen T en U is in het gehele gebied een B-horizont in het dekzand aanwezig.

Er is een kaart gemaakt van de diepteligging van het pleistocene zand. In overleg met de provinciaal archeoloog is, als aanvulling op de FAMKE, besloten dat als het pleistocene zand dieper ligt dan 4 m – NAPm geen nader onderzoek noodzakelijk is. Ligt het pleistocene zand echter tussen de 1,5 m en 4 m onder het maaiveld

⁵Determinatie aardewerkspecialist mw. drs. A. Ufkes.

dan kan nader onderzoek noodzakelijk zijn. Dit vervolgonderzoek is afhankelijk van de verstoringsdiepte. Uit de boorgegevens blijkt dat het pleistocene zand overal dieper ligt dan 1,5 meter (zie bijlage 5). Voor een deel van het onderzoeksgebied ligt het pleistocene zand tussen de 1,5 en 4 m –NAP (bijlage 2). Voor dit deel is, afhankelijk van de verstoringsdiepte, vervolgonderzoek noodzakelijk.

In boring 310 is een stukje houtskool in de kleiafzettingen aangetroffen. Andere indicatoren ontbreken. In de omringende boringen zijn geen indicatoren aangetroffen. Dit kan daarom gaan om een toevalsvondst.

In boring (738) zijn betrouwbare indicatoren aangetroffen die wijzen op menselijke activiteit, namelijk houtskool en kogelpotaardewerk.

Gezien de rijkdom aan vindplaatsen ten oosten en westen van het onderzoeksgebied valt het hier onderzochte terrein op door het ontbreken van vindplaatsen. Mogelijk vonden hier ‘*off-site*’ activiteiten plaats vanuit de vindplaatsen in de omgeving.

4 Aanbeveling

De aangetroffen houtskool in het pleistocene zand is een zwakke indicator. De houtskool in de boringen P, Q en W willen we opvatten als een betrouwbare indicator. Op grond van de diepteligging van het pleistocene zand geldt voor het gebied waar het zand tussen de 4 m en 1,5 m onder het maaiveld ligt, dat het noodzakelijk is om, zodra er concrete bouwplannen zijn voor dit deel van het onderzoeksgebied, meteen contact op te nemen met de provinciaal archeoloog van Friesland, dr. G.J. de Langen⁶ over een eventueel nader onderzoek naar steentijdvinplaatsen. Dit onderzoek zou kunnen bestaan uit het bemonsteren van het dekzand door middel van mechanische megaboringen en het nauwkeurig localiseren van dekzandkopjes.

De locatie van boring 738 dient nader onderzocht te worden. Hier is houtskool en kogelpotaardewerk gevonden. Op grond van de huidige boring kan geen omvang van de vindplaats worden aangegeven. Het vervolgonderzoek kan hier bestaan uit boringen in een kruisraai over het zichtbare kopje en de nabije omgeving. De boringen moeten daarbij duidelijkheid verschaffen over de rijkdom aan indicatoren, de omvang van de vindplaats, datering, aard en of conservering *in situ* of *ex situ* mogelijk is.

Ook voor de locatie van boring 310 dient een nader onderzoek plaats te vinden om na te gaan of het hier aangetroffen houtskool al of niet een toevalstreffer is. Ook dit vervolgonderzoek kan bestaan uit boringen in een kruisraai over de locatie van boring 310. Het spreekt voor zich dat de percelen waar, tijdens het veldwerk, nog geen betredingstoesemming voor was alsnog aan een inventariserend veldonderzoek onderworpen moeten worden.

⁶Provincie Friesland, afd. Ruimtelijke plannen, Postbus 20120, 8900 HM Leeuwarden. Tel: 058 2925487.

Literatuur

- Brandt, R.W. et al. (red.), 1992. *ARCHIS. Archeologisch Basis Register, versie 1.0.* Amersfoort.
- Exaltus, R.P., 2001. *N31 Hemriksein-Garijp, gemeente Leeuwarden, vindplaats 713, een aanvullend booronderzoek.* Amsterdam (RAAP-rapport 01-1689/MM).
- Exaltus, R.P., 2002. *Integraalplan Leeuwarden Zuid-West, gebiedsdeel Goutum-Zuid, gemeente Leeuwarden; een Aanvullende Archeologische Inventarisatie (AAI).* Amsterdam (RAAP-rapport 787).
- Geudeke, P.W., K. Zandvliet & L. Balk, 1990. *Grote Historische Atlas van Nederland 1:50.000, 2 Noord-Nederland 1851–1855.* Groningen.
- Griede, J.W., 1978. *Het ontstaan van Frieslands noordhoek: een fysisch-geografisch onderzoek naar de holocene ontwikkeling van een zeeleigebied.* Vrije Universiteit Amsterdam (diss.).
- Schotanus à Sterringa, B. & M. Alting, 1718. *Uitbeelding der heerlijkheit Friesland; zoo in 't algemeen, als in haare XXX bijzondere grietenijen.* Leeuwarden.
- Weerts, H.J.T., P. Cleveringa, J.H.J. Ebbing, F.D. de Lang & W.E. Westerhoff, 2000. *De lithostratigrafische indeling van Nederland – Formaties uit het Tertiair en Kwartair.* Utrecht (TNO-rapport 00-95-A).

Bijlage 1 Periodisering

De onderstaande tabel geeft een vereenvoudigde archeologische tijdsschaal (conform Brandt et al. 1992).

Periode	
Paleolithicum	8800 v. Chr. en eerder
Mesolithicum	8800–4900 v. Chr.
Neolithicum	5300–2000 v. Chr.
Bronstijd	2000–800 v. Chr.
IJzertijd	800–12 v. Chr.
Romeinse Tijd	12 v. Chr. – 450 n. Chr.
Vroege Middeleeuwen	450–1050 n. Chr.
Late Middeleeuwen	1050–1500 n. Chr.
Nieuwe Tijd	1500 n. Chr. tot heden

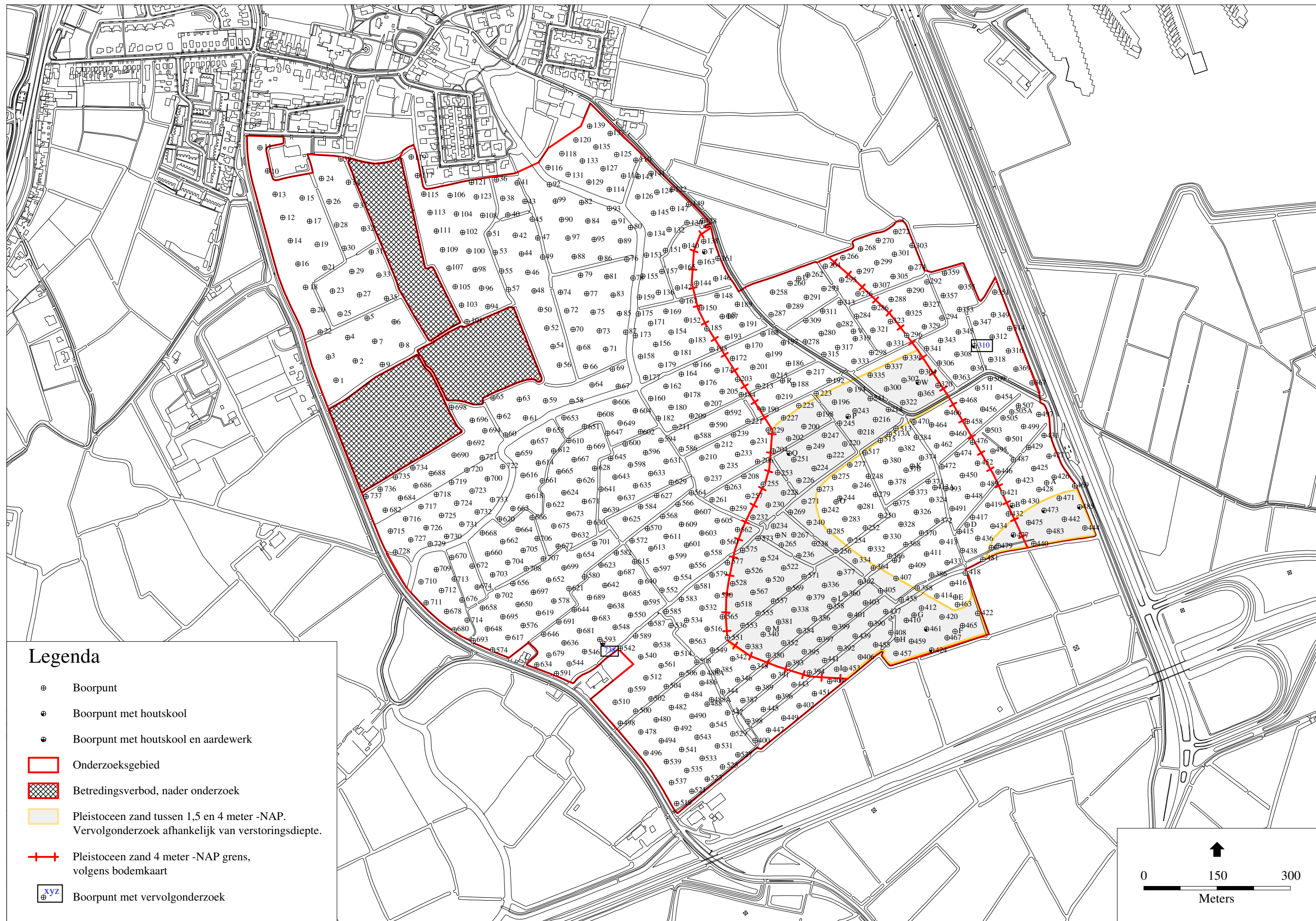

Legenda

- ⊙ Boorpunt
- ⊙ Boorpunt met houtskool
- ⊙ Boorpunt met houtskool en aardewerk
- ⬜ Onderzoeksgebied
- ⊠ Betredingsverbod, nader onderzoek
- ⬜ Pleistocene zand tussen 1,5 en 4 meter -NAP.
Vervolgonderzoek afhankelijk van verstoringsdiepte.
- ⊕ Pleistocene zand 4 meter -NAP grens,
volgens bodemkaart
- ⊙^{xyz} Boorpunt met vervolgonderzoek

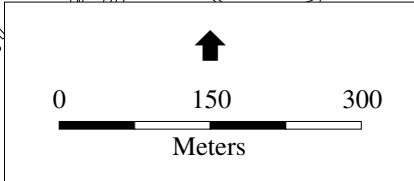

Bijlage 2 Ligging van de boorpunten met vondsten. Kaart: B. Schomaker.

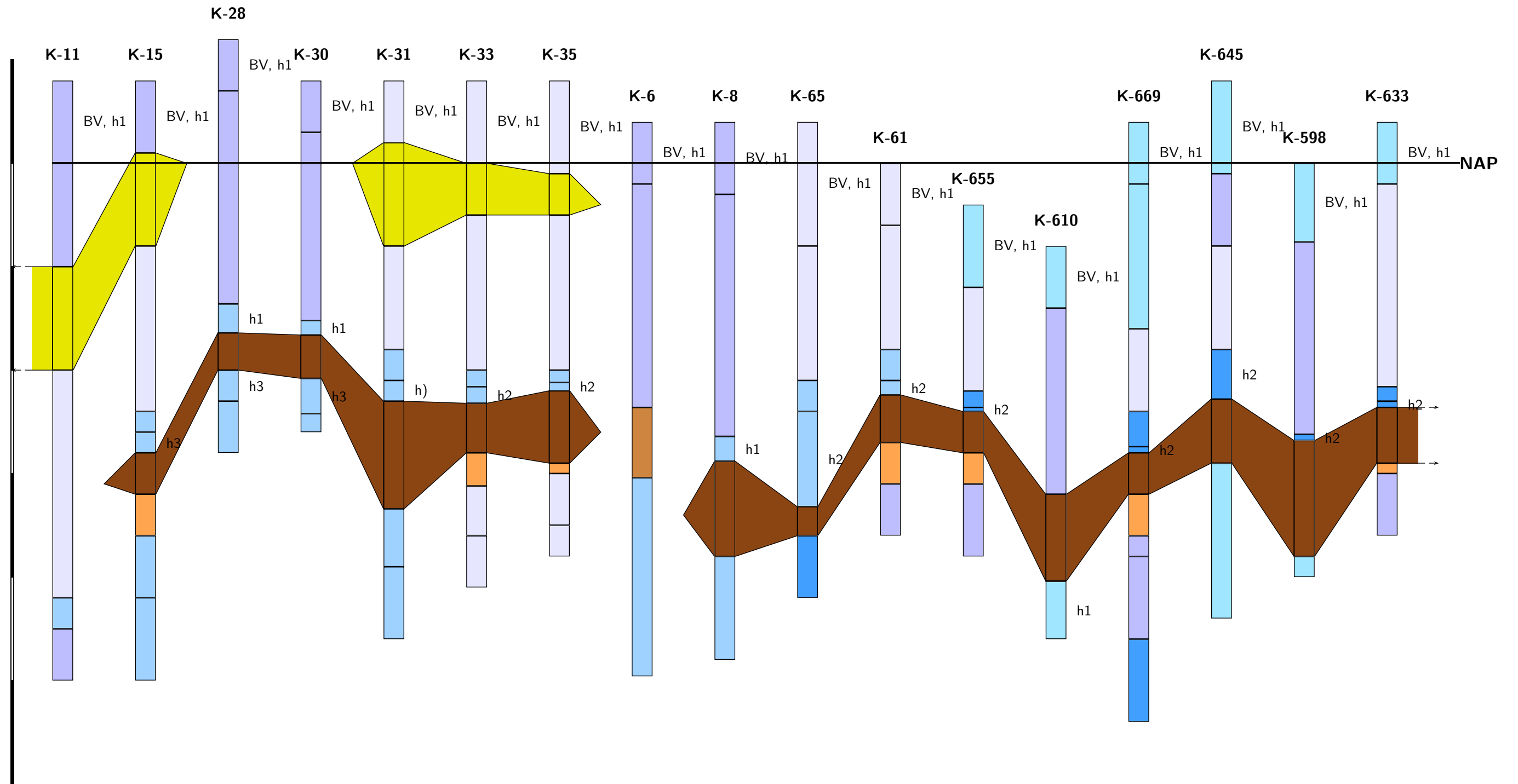

schaal: 50 cm

- klei, matig siltig
- klei, sterk siltig
- klei, zwak zandig
- klei, matig zandig
- klei, sterk zandig
- veen, mineraalarm
- veen, zwak kleiig
- veen, sterk kleiig
- zand, zwak siltig
- h1 zwak humeus
- h2 matig humeus
- BV bouwvoor

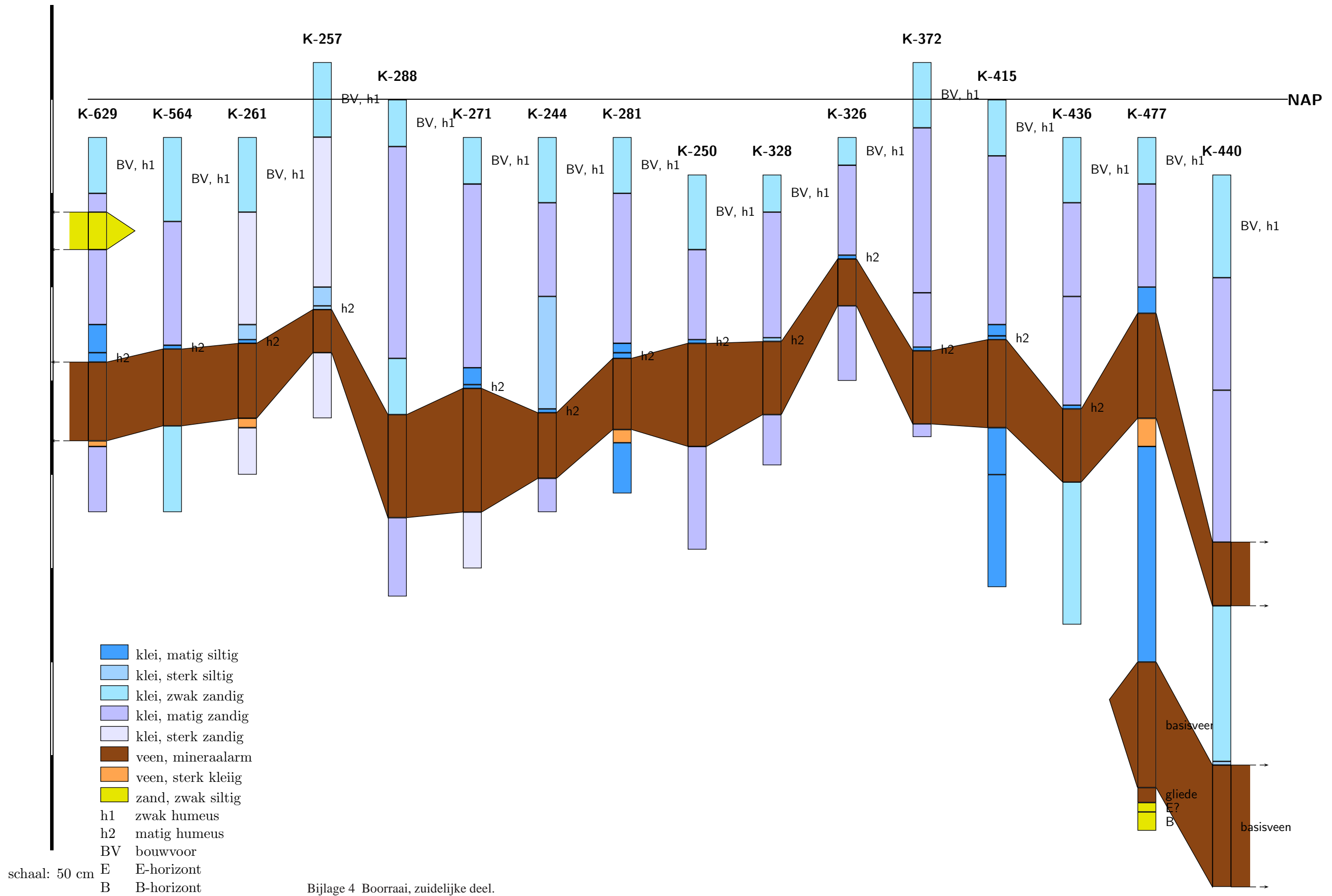

Bijlage 4 Boorraai, zuidelijke deel.

Bijlage 5 Boorstaten

De afkortingen die in de tabel gebruikt worden:

Kz2	klei, matig zandig	Ks3	klei, sterk siltig	Zk	zand kleiig
Kz1	klei, zwak zandig	Vm	veen, mineraalarm	h1	zwak humeus
Kz3	klei, sterk zandig	Vk1	veen, zwak kleiig	h2	matig humeus
Ks1	klei, zwak siltig	Vk3	veen, sterk kleiig	h3	sterk humeus
Ks2	klei, matig siltig	Zs1	zand, zwak siltig		

boring 1 Z=0.20

<i>diepte</i>	<i>lithologie</i>	<i>extra</i>	<i>grens</i>	<i>kleur</i>	<i>opmerkingen</i>
40	Kz1	h1	geleidelijk	grijsbruin	bouwvoor
145	Kz3		scherp	lichtgrijs	kalkconcreties, kalkrijk
155	Ks2		geleidelijk	lichtgrijs	
165	Ks2	h2	scherp	zwartgrijs	
200	Vm		scherp	bruin	riet en mos, top veraard, basis kleiig
300	Kz1			grijs	rietwortels, zandbanden

boring 2 Z=0.20

<i>diepte</i>	<i>lithologie</i>	<i>extra</i>	<i>grens</i>	<i>kleur</i>	<i>opmerkingen</i>
35	Kz2	h1	geleidelijk	grijsbruin	bouwvoor
153	Kz2		geleidelijk	lichtgrijs	roest en kalkconcreties
185	Ks2		scherp	lichtgrijs	
195	Vm		geleidelijk	donkerbruin	basis kleiig, veraard, riet en mos
230	Ks1		geleidelijk	bruingrijs	rietwortels
280	Ks1			grijs	wortels

boring 3 Z=0.40

<i>diepte</i>	<i>lithologie</i>	<i>extra</i>	<i>grens</i>	<i>kleur</i>	<i>opmerkingen</i>
35	Kz2	h1	geleidelijk	grijsbruin	bouwvoor
155	Kz2		scherp	lichtgrijs	kalkconcreties, roest, zandbanden
160	Ks2		geleidelijk	lichtgrijs	
165	Ks2	h2	scherp	zwartgrijs	
220	Vm		geleidelijk	bruin	top veraard, riet, mos, basis kleiig
260	Kz1			grijs	rietwortels

boring 4 Z=0.20

<i>diepte</i>	<i>lithologie</i>	<i>extra</i>	<i>grens</i>	<i>kleur</i>	<i>opmerkingen</i>
35	Kz2	h1	geleidelijk	grijsbruin	bouwvoor
150	Kz2		geleidelijk	lichtgrijs	kalkrijk, roest
162	Ks3	h2	scherp	grijszwart	
203	Vm		scherp	donkerbruin	top veraard, riet, mos
221	Vk3		scherp	bruingrijs	
245	Ks3			grijs	wortels

boring 5 Z=0.20

<i>diepte</i>	<i>lithologie</i>	<i>extra</i>	<i>grens</i>	<i>kleur</i>	<i>opmerkingen</i>
30	Kz2	h1	geleidelijk	grijsbruin	bouwvoor
150	Kz2		geleidelijk	lichtgrijs	kalkhoudend, roest, zandbanden
155	Ks2		geleidelijk	lichtgrijs	kalkrijk
160	Ks2	h2	scherp	zwartgrijs	
215	Vm		geleidelijk	bruin	top veraard, riet, mos
235	Ks2		geleidelijk	groengrijs	doorworteld
300	Kz2			grijs	doorworteld, rul

boring 6 Z=0.20

<i>diepte</i>	<i>lithologie</i>	<i>extra</i>	<i>grens</i>	<i>kleur</i>	<i>opmerkingen</i>
30	Kz2	h1	geleidelijk	grijsbruin	bouwvoor
138	Kz2		geleidelijk	lichtgrijs	roest, zandbandjes, kalkrijk
172	Vk1		scherp	donkerbruin	top ontbreekt
268	Ks3		scherp	grijs	wortels, kalkrijk

boring 7 Z=0.20

<i>diepte</i>	<i>lithologie</i>	<i>extra</i>	<i>grens</i>	<i>kleur</i>	<i>opmerkingen</i>
30	Kz2	h1	geleidelijk	grijsbruin	bouwvoor, baksteengruis
90	Kz2		geleidelijk	lichtgrijs	kalkrijk
110	Zs1		geleidelijk	lichtgrijs	
145	Kz2		geleidelijk	lichtgrijs	
150	Ks2	h2	scherp	zwartgrijs	
175	Vm		geleidelijk	bruin	top veraard, riet, mos
190	Vk3		scherp	bruin	riet, mos
230	Kz2			grijs	wortels

boring 8 Z=0.20

<i>diepte</i>	<i>lithologie</i>	<i>extra</i>	<i>grens</i>	<i>kleur</i>	<i>opmerkingen</i>
35	Kz2	h1	geleidelijk	grijsbruin	bouwvoor
152	Kz2		geleidelijk	lichtgrijs	kalkrijk
164	Ks3	h1	scherp	donkergrijs	
210	Vm		geleidelijk	bruin	top veraard, riet, mos
260	Ks3			grijs	matig kalkhoudend

boring 9 Z=0.20

<i>diepte</i>	<i>lithologie</i>	<i>extra</i>	<i>grens</i>	<i>kleur</i>	<i>opmerkingen</i>
40	Kz2	h1	geleidelijk	grijsbruin	bouwvoor
90	Kz2		geleidelijk	lichtgrijs	
130	Zs1		geleidelijk	lichtgrijs	
140	Ks3		geleidelijk	lichtgrijs	
150	Ks3	h2	scherp	zwartgrijs	
180	Vm		geleidelijk	bruin	top veraard, riet, mos
205	Vk3		geleidelijk	bruin	basis sterk kleiig
230	Ks2		geleidelijk	grijs	wortels
250	Ks2			grijs	brokkelig, wortels

boring 10 Z=0.60

<i>diepte</i>	<i>lithologie</i>	<i>extra</i>	<i>grens</i>	<i>kleur</i>	<i>opmerkingen</i>
25	Kz3	h1	geleidelijk	grijsbruin	bouwvoor
106	Zs1		geleidelijk	lichtgrijs	roest
138	Kz2		geleidelijk	grijs	roest
148	Ks3	h1	scherp	donkergrijs	
167	Vm		geleidelijk	bruin	riet, mos, top veraard
184	Ks3	h3	geleidelijk	bruingrijs	wortels
230	Ks3			grijs	wortels

boring 11 Z=0.40

<i>diepte</i>	<i>lithologie</i>	<i>extra</i>	<i>grens</i>	<i>kleur</i>	<i>opmerkingen</i>
40	Kz2	h1	geleidelijk	grijsbruin	bouwvoor, baksteengruis
90	Kz2		geleidelijk	lichtgrijs	roest
140	Zs1		geleidelijk	lichtgrijs	roest
250	Kz3		geleidelijk	donkergrijs	
265	Ks3	h2	abrupt	zwartgrijs	
290	Kz2			grijs	rul, rietwortels

boring 12 Z=0.60

<i>diepte</i>	<i>lithologie</i>	<i>extra</i>	<i>grens</i>	<i>kleur</i>	<i>opmerkingen</i>
35	Kz3	h1	geleidelijk	grijsbruin	bouwvoor
156	Zs1		geleidelijk	lichtgrijs	kalkrijk
170	Ks3		geleidelijk	lichtgrijs	kalkrijk
184	Ks3	h1	scherp	donkergrijs	zwak kalkhoudend
208	Vm		scherp	bruin	top veraard, riet, mos
232	Ks3		geleidelijk	grijsbruin	vegetatieresten
250	Ks3			grijs	wortels

boring 13 Z=0.80

<i>diepte</i>	<i>lithologie</i>	<i>extra</i>	<i>grens</i>	<i>kleur</i>	<i>opmerkingen</i>
40	Kz2	h1	geleidelijk	grijsbruin	bouwvoor
90	Zs1		geleidelijk	lichtgrijs	100 μ
170	Kz3		scherp	lichtgrijs	
180	Ks2		geleidelijk	lichtgrijs	
190	Ks2	h2	scherp	zwartgrijs	
210	Vm		scherp	bruin	top veraard, riet, mos
230	Vk3		geleidelijk	grijsbruin	
260	Ks2		geleidelijk	grijs	wortelresten
290	Ks2			grijs	wortelresten, rul

boring 14 Z=0.60

<i>diepte</i>	<i>lithologie</i>	<i>extra</i>	<i>grens</i>	<i>kleur</i>	<i>opmerkingen</i>
35	Kz3	h1	geleidelijk	grijsbruin	bouwvoor, fragment subrecent aardewerk
167	Kz3		geleidelijk	lichtgrijs	basis zandiger, kalkrijk, roest
250	Kz2		scherp	bruingrijs	humeuze band op 178 en 186 cm, kalkrijk
260	Ks3			blauwgrijs	kalkrijk

boring 15 Z=0.40

<i>diepte</i>	<i>lithologie</i>	<i>extra</i>	<i>grens</i>	<i>kleur</i>	<i>opmerkingen</i>
35	Kz2	h1	geleidelijk	grijsbruin	bouwvoor, puinspikkels
80	Zs1		geleidelijk	lichtgrijs	kalkrijk
160	Kz3		geleidelijk	lichtgrijs	kalkhoudend
170	Ks3		geleidelijk	lichtgrijs	
180	Ks3	h2	scherp	zwartgrijs	
200	Vm		geleidelijk	bruin	top veraard, riet, mos
220	Vk3		geleidelijk	bruin	
250	Ks3		geleidelijk	grijs	kalkloos, wortels
290	Ks3			grijs	kalkloos, rul, wortels

boring 16 Z=0.40

<i>diepte</i>	<i>lithologie</i>	<i>extra</i>	<i>grens</i>	<i>kleur</i>	<i>opmerkingen</i>
35	Kz3	h1	geleidelijk	grijsbruin	bouwvoor, roest
145	Kz3		geleidelijk	lichtgrijs	roest, kalkrijk, basis zandiger
179	Ks3	h1	scherp	donkergrijs	zwak kalkhoudend
210	Vm		scherp	bruin	top veraard, riet, mos
232	Ks3	h3	geleidelijk	grijsbruin	
285	Ks3			blauwgrijs	wortels

boring 17 Z=0.40

<i>diepte</i>	<i>lithologie</i>	<i>extra</i>	<i>grens</i>	<i>kleur</i>	<i>opmerkingen</i>
20	Kz2	h1	geleidelijk	grijsbruin	bouwvoor
60	Zs1		geleidelijk	lichtgrijs	kalkrijk
80	Kz3		geleidelijk	lichtgrijs	kalkrijk
120	Zs1		geleidelijk	lichtgrijs	kalkrijk
135	Ks3		geleidelijk	lichtgrijs	
145	Ks3	h2	scherp	zwartgrijs	
160	Vm		geleidelijk	bruin	top veraard, riet, mos
180	Vk3		geleidelijk	grijsbruin	
205	Kz3		geleidelijk	grijs	wortels
230	Kz3			grijs	rul, wortels

boring 18 Z=0.60

<i>diepte</i>	<i>lithologie</i>	<i>extra</i>	<i>grens</i>	<i>kleur</i>	<i>opmerkingen</i>
35	Kz3	h1	geleidelijk	grijsbruin	bouwvoor, roest
158	Kz3		geleidelijk	lichtgrijs	roest basis kleiiger, kalkrijk
174	Ks3	h1	geleidelijk	donkergrijs	kalkloos
208	Vm		geleidelijk	bruin	top veraard, riet, mos
233	Ks3	h3	geleidelijk	grijsbruin	
265	Ks3			blauwgrijs	matig kalkhoudend

boring 19 Z=0.40

<i>diepte</i>	<i>lithologie</i>	<i>extra</i>	<i>grens</i>	<i>kleur</i>	<i>opmerkingen</i>
20	Kz2	h1	geleidelijk	grijsbruin	bouwvoor
60	Zs1		geleidelijk	lichtgrijs	
100	Kz3		geleidelijk	lichtgrijs	roest
110	Zs1		geleidelijk	lichtgrijs	roest
130	Kz3		scherp	lichtgrijs	roest
140	Ks3		geleidelijk	lichtgrijs	
150	Ks3	h2	scherp	grijszwart	
160	Vm		geleidelijk	bruin	top veraard, riet, mos
180	Vk3		geleidelijk	grijsbruin	basis kleiiger
205	Kz3		scherp	grijs	wortels
230	Kz3			grijs	rul, wortels

boring 20 Z=0.40

<i>diepte</i>	<i>lithologie</i>	<i>extra</i>	<i>grens</i>	<i>kleur</i>	<i>opmerkingen</i>
35	Kz3	h1	geleidelijk	grijsbruin	bouwvoor
153	Kz3		geleidelijk	lichtgrijs	kalkrijk, roest
179	Ks3		geleidelijk	grijs	
185	Vk1		geleidelijk	donkerbruin	
230	Vm		geleidelijk	bruin	top veraard, riet, mos
250	Ks3	h3		bruingrijs	wortels

boring 21 Z=0.20

<i>diepte</i>	<i>lithologie</i>	<i>extra</i>	<i>grens</i>	<i>kleur</i>	<i>opmerkingen</i>
45	Kz2	h1	geleidelijk	grijsbruin	bouwvoor
130	Kz3		scherp	lichtgrijs	roest
138	Ks3		geleidelijk	grijs	
150	Ks3	h2	scherp	zwartgrijs	
155	Vm		geleidelijk	bruin	top veraard, riet, mos
175	Vk3		geleidelijk	grijsbruin	
195	Ks3		geleidelijk	grijs	wortels
230	Ks3		geleidelijk	grijs	rul, wortels

boring 22 Z=0.40

<i>diepte</i>	<i>lithologie</i>	<i>extra</i>	<i>grens</i>	<i>kleur</i>	<i>opmerkingen</i>
30	Kz2	h1	geleidelijk	grijsbruin	bouwvoor
144	Kz2		geleidelijk	lichtgrijs	kalkrijk, basis kleiiger
154	Ks3	h1	geleidelijk	donkergrijs	
187	Vm		scherp	bruin	top veraard, riet, mos
212	Vk1		geleidelijk	bruin	
255	Ks3		geleidelijk	blauwgrijs	wortels

boring 23 Z=0.40

<i>diepte</i>	<i>lithologie</i>	<i>extra</i>	<i>grens</i>	<i>kleur</i>	<i>opmerkingen</i>
50	Kz2	h1	geleidelijk	grijsbruin	bouwvoor, puinspikkels
150	Zs1		geleidelijk	lichtgrijs	kalkrijk, kleiband op 80 cm, roest
165	Ks2		geleidelijk	lichtgrijs	kalkhoudend
177	Ks2	h2	scherp	zwartgrijs	kalkloos
220	Vm		geleidelijk	bruin	top veraard, riet, mos
230	Vk3		geleidelijk	bruin	basis sterk kleiig
250	Ks3		geleidelijk	bruin	veel veenresten, kalkloos
275	Kz1		geleidelijk	grijs	wortels, kalkloos
300	Kz1		geleidelijk	grijs	rul, wortels, kalkloos

boring 24 Z=0.60

<i>diepte</i>	<i>lithologie</i>	<i>extra</i>	<i>grens</i>	<i>kleur</i>	<i>opmerkingen</i>
15	Kz2	h1	geleidelijk	grijsbruin	bouwvoor
139	Kz2		geleidelijk	lichtgrijs	kalkrijk
147	Ks3	h1	scherp	donkergrijs	
152	Vm		scherp	bruin	
163	Kz3		scherp	geelgrijs	kalkrijk
175	Vm		scherp	bruin	top ontbreekt, riet, mos
190	Ks3		geleidelijk	grijs	wortels

boring 25 Z=0.40

<i>diepte</i>	<i>lithologie</i>	<i>extra</i>	<i>grens</i>	<i>kleur</i>	<i>opmerkingen</i>
40	Kz2	h1	geleidelijk	grijsbruin	bouwvoor, puinspikkels
60	Zs1		geleidelijk	lichtgrijs	roest, kalkrijk
90	Kz3		geleidelijk	lichtgrijs	roest, kalkrijk
120	Zs1		geleidelijk	lichtgrijs	
150	Ks3		geleidelijk	lichtgrijs	
158	Ks3	h2	scherp	zwartgrijs	
175	Vm		geleidelijk	bruin	top veraard, riet, mos
195	Vk3		geleidelijk	bruin	basis kleiiger
220	Ks3		geleidelijk	grijs	wortels
230	Ks3		geleidelijk	grijs	rul, wortels

boring 26 Z=0.60

<i>diepte</i>	<i>lithologie</i>	<i>extra</i>	<i>grens</i>	<i>kleur</i>	<i>opmerkingen</i>
35	Kz2	h1	geleidelijk	grijsbruin	bouwvoor
100	Kz2		geleidelijk	lichtgrijs	roest, kalkrijk
230	Ks3			grijs	verspoeld veen op 153 cm

boring 27 Z=0.40

<i>diepte</i>	<i>lithologie</i>	<i>extra</i>	<i>grens</i>	<i>kleur</i>	<i>opmerkingen</i>
40	Kz2	h1	geleidelijk	grijsbruin	bouwvoor
60	Zs1		geleidelijk	lichtgrijs	100 μ m, kalkrijk
140	Kz3		geleidelijk	lichtgrijs	kalkrijk, roest, zandbanden
150	Ks3		geleidelijk	lichtgrijs	kalkrijk
157	Ks3	h2	scherp	zwartgrijs	
187	Vm		geleidelijk	bruin	top veraard, riet, mos
200	Vk3		geleidelijk	bruin	basis kleiiger
245	Kz2		scherp	grijs	wortels, kalkloos
260	Kz2			grijs	rul, wortels, kalkloos

boring 28 Z=0.60

<i>diepte</i>	<i>lithologie</i>	<i>extra</i>	<i>grens</i>	<i>kleur</i>	<i>opmerkingen</i>
25	Kz2	h1	geleidelijk	grijsbruin	bouwvoor
128	Kz2		geleidelijk	lichtgrijs	roest, kalkrijk
142	Ks3	h1	scherp	donkergrijs	
160	Vm		scherp	bruin	top veraard, riet, mos
175	Ks3	h3	geleidelijk	grijs	
200	Ks3			grijs	wortels

boring 29 Z=0.40

<i>diepte</i>	<i>lithologie</i>	<i>extra</i>	<i>grens</i>	<i>kleur</i>	<i>opmerkingen</i>
50	Kz3	h1	geleidelijk	grijsbruin	bouwvoor, baksteengruis
60	Zs1		geleidelijk	lichtgrijs	100 μ m
150	Kz3		geleidelijk	lichtgrijs	zandbanden, roest
178	Ks3		geleidelijk	lichtgrijs	
185	Ks3	h2	scherp	zwartgrijs	
222	Vm		geleidelijk	bruin	top veraard, riet, mos
250	Vk3		geleidelijk	bruin	basis kleiiger
280	Ks3	h2	scherp	grijs	veenbanden, wortels
300	Ks3			grijs	rul, wortels

boring 30 Z=0.40

<i>diepte</i>	<i>lithologie</i>	<i>extra</i>	<i>grens</i>	<i>kleur</i>	<i>opmerkingen</i>
25	Kz2	h1	geleidelijk	grijsbruin	bouwvoor, kalkloos
116	Kz2		geleidelijk	lichtgrijs	kalkrijk
123	Ks3	h1	scherp	donkergrijs	
144	Vm		geleidelijk	bruin	top veraard, riet, mos
161	Ks3	h3	geleidelijk	bruingrijs	plantenresten
170	Ks3			grijs	

boring 31 Z=0.40

<i>diepte</i>	<i>lithologie</i>	<i>extra</i>	<i>grens</i>	<i>kleur</i>	<i>opmerkingen</i>
30	Kz3	h1	geleidelijk	grijsbruin	bouwvoor
80	Zs1		geleidelijk	lichtgrijs	100 μ m
130	Kz3		geleidelijk	lichtgrijs	roest, zandbanden
145	Ks3		geleidelijk	lichtgrijs	
155	Ks3	h2	scherp	zwartgrijs	
207	Vm		geleidelijk	bruin	top veraard, riet, mos, basis kleiiger
235	Ks3		scherp	grijs	wortels
270	Ks3			grijs	rul, wortels

boring 32 Z=0.40

<i>diepte</i>	<i>lithologie</i>	<i>extra</i>	<i>grens</i>	<i>kleur</i>	<i>opmerkingen</i>
30	Kz2	h1	geleidelijk	grijsbruin	bouwvoor
126	Kz2		geleidelijk	lichtgrijs	kalkrijk
139	Ks3		geleidelijk	grijs	
144	Ks3	h1	scherp	donkergrijs	
180	Vm		geleidelijk	zwartbruin	top veraard, riet, mos
200	Vk3		geleidelijk	bruingrijs	
250	Ks3			blauwgrijs	wortels

boring 33 Z=0.40

<i>diepte</i>	<i>lithologie</i>	<i>extra</i>	<i>grens</i>	<i>kleur</i>	<i>opmerkingen</i>
40	Kz3	h1	geleidelijk	grijsbruin	bouwvoor
65	Zs1		scherp	lichtgrijs	kalkrijk
140	Kz3		geleidelijk	lichtgrijs	kalkrijk, roest
148	Ks3		geleidelijk	lichtgrijs	
156	Ks3	h2	scherp	zwartgrijs	
180	Vm		scherp	bruin	top veraard, riet, mos
196	Vk3		geleidelijk	bruin	basis kleiiger
220	Kz3		geleidelijk	grijs	wortels
245	Kz3			grijs	rul, wortels

boring 34 Z=0.60

<i>diepte</i>	<i>lithologie</i>	<i>extra</i>	<i>grens</i>	<i>kleur</i>	<i>opmerkingen</i>
55	Kz2	h1	geleidelijk	grijsbruin	bouwvoor
143	Kz3		geleidelijk	lichtgrijs	kalkrijk, roest, kalkconcreties
170	Ks3		geleidelijk	lichtgrijs	
182	Ks3	h1	scherp	donkergrijs	
195	Vm		geleidelijk	bruin	top veraard, riet, mos
212	Vk3		geleidelijk	bruingrijs	
235	Ks2			grijs	wortels

boring 35 Z=0.40

<i>diepte</i>	<i>lithologie</i>	<i>extra</i>	<i>grens</i>	<i>kleur</i>	<i>opmerkingen</i>
45	Kz3	h1	geleidelijk	grijsbruin	bouwvoor
65	Zs1		geleidelijk	lichtgrijs	
140	Kz3		scherp	lichtgrijs	zandbanden
146	Ks3		geleidelijk	lichtgrijs	
150	Ks3	h2	scherp	zwartgrijs	
185	Vm		geleidelijk	bruin	top veraard, riet, mos
190	Vk3		geleidelijk	bruin	basis kleiiger
215	Kz3		geleidelijk	grijs	wortels
230	Kz3			grijs	rul, wortels

boring 36 Z=0.20

<i>diepte</i>	<i>lithologie</i>	<i>extra</i>	<i>grens</i>	<i>kleur</i>	<i>opmerkingen</i>
40	Kz2	h1	geleidelijk	grijsbruin	bouwvoor, fragmentje subrecent porselein
141	Kz2		geleidelijk	lichtgrijs	kalkrijk, roest, schelpgruis
149	Ks3		geleidelijk	grijs	
151	Ks3	h2	scherp	grijszwart	
160	Vm		geleidelijk	bruin	top veraard, riet, mos
180	Vk1		geleidelijk	bruin	
230	Ks2			grijs	wortels

boring 37 Z=0.60

<i>diepte</i>	<i>lithologie</i>	<i>extra</i>	<i>grens</i>	<i>kleur</i>	<i>opmerkingen</i>
60	Kz3	h1	geleidelijk	grijsbruin	bouwvoor
100	Zs1		geleidelijk	lichtgrijs	100 μ m
150	Kz3		scherp	lichtgrijs	zandbanden, roest
157	Ks3		geleidelijk	lichtgrijs	
168	Ks3	h2	scherp	zwartgrijs	
190	Vm		scherp	bruin	top veraard, riet, mos
205	Vk1		geleidelijk	bruin	veel veen
230	Kz3			grijs	wortels

boring 38 Z=0.20

<i>diepte</i>	<i>lithologie</i>	<i>extra</i>	<i>grens</i>	<i>kleur</i>	<i>opmerkingen</i>
40	Kz2	h1	geleidelijk	grijsbruin	bouwvoor
95	Kz2		diffuus	lichtgrijs	kalkrijk, roest, basis zandig
138	Ks3		geleidelijk	lichtgrijs	zandbanden
145	Ks3	h1	scherp	donkergrijs	
150	Vm		geleidelijk	bruin	top veraard, riet, mos
165	Vk3		geleidelijk	bruin	
200	Ks2			grijs	wortels

boring 39 Z=1.00

<i>diepte</i>	<i>lithologie</i>	<i>extra</i>	<i>grens</i>	<i>kleur</i>	<i>opmerkingen</i>
60	Kz3	h1	geleidelijk	grijsbruin	bouwvoor
80	Zs1		geleidelijk	lichtgrijs	100 μ m, roest
180	Kz3		geleidelijk	lichtgrijs	roest, zandbanden, kalkrijk
390	Kz3			lichtgrijs	zandbandjes, alleen het zand is kalkhoudend

boring 40 Z=0.00

<i>diepte</i>	<i>lithologie</i>	<i>extra</i>	<i>grens</i>	<i>kleur</i>	<i>opmerkingen</i>
35	Kz1	h1	geleidelijk	grijsbruin	bouwvoor
55	Kz2		geleidelijk	grijs	kalkrijk
85	Kz3		geleidelijk	lichtgrijs	kalkrijk
123	Ks3		geleidelijk	lichtgrijs	matig kalkhoudend
128	Ks3	h2	scherp	zwart	
138	Vm		geleidelijk	bruin	top veraard, riet, mos
160	Vk3		geleidelijk	bruin	
170	Ks3			grijs	wortels

boring 41 Z=0.20

<i>diepte</i>	<i>lithologie</i>	<i>extra</i>	<i>grens</i>	<i>kleur</i>	<i>opmerkingen</i>
60	Kz3	h1	geleidelijk	grijsbruin	bouwvoor
170	Kz3		scherp	lichtgrijs	kalkrijk, schelpen op 1 m
200	Vm		scherp	bruin	riet, mos, top ontbreekt
230	Ks3			grijs	wortels

boring 42 Z=0.00

<i>diepte</i>	<i>lithologie</i>	<i>extra</i>	<i>grens</i>	<i>kleur</i>	<i>opmerkingen</i>
35	Kz1	h1	geleidelijk	grijsbruin	bouwvoor
70	Kz1		geleidelijk	lichtgrijs	kalkrijk
118	Ks3		geleidelijk	lichtgrijs	zandbandjes
128	Ks3		geleidelijk	grijs	
132	Ks3	h1	scherp	donkergrijs	
140	Vm		geleidelijk	bruin	top veraard, riet, mos
157	Vk3		geleidelijk	bruingrijs	
195	Ks2			grijs	wortels

boring 43 Z=0.00

<i>diepte</i>	<i>lithologie</i>	<i>extra</i>	<i>grens</i>	<i>kleur</i>	<i>opmerkingen</i>
40	Kz3	h1	geleidelijk	grijsbruin	bouwvoor, puinspikkels
145	Kz3		geleidelijk	lichtgrijs	puinspikkels tot 80, schelpgruis op 110, zandbandjes, verslagen veen op 100
155	Ks3		scherp	lichtgrijs	
185	Vm		scherp	bruin	riet, mos, top ontbreekt
210	Kz3		geleidelijk	grijs	wortels
250	Kz3			grijs	wortels

boring 44 Z=0.00

<i>diepte</i>	<i>lithologie</i>	<i>extra</i>	<i>grens</i>	<i>kleur</i>	<i>opmerkingen</i>
35	Kz2	h1	geleidelijk	grijsbruin	bouwvoor
75	Kz2		geleidelijk	lichtgrijs	puinspikkels in top
145	Ks3		geleidelijk	lichtgrijs	zandbandjes, plantenwortels
152	Ks3		geleidelijk	donkergrijs	
160	Ks3		geleidelijk	grijs	
165	Ks3	h2	scherp	grijszwart	
198	Vm		geleidelijk	bruin	
216	Vk3		geleidelijk	bruin	
275	Ks2			grijs	

boring 45 Z=0.20

<i>diepte</i>	<i>lithologie</i>	<i>extra</i>	<i>grens</i>	<i>kleur</i>	<i>opmerkingen</i>
45	Kz3	h1	geleidelijk	grijsbruin	bouwvoor, puinspikkels
135	Kz3		geleidelijk	lichtgrijs	roest, kalkconcreties, zandbanden
146	Ks3	h1	geleidelijk	lichtgrijs	
150	Ks3	h3	scherp	grijszwart	
180	Vm		geleidelijk	bruin	top veraard, mos, riet
190	Vk3		scherp	grijs	
230	Ks3		geleidelijk	grijs	wortels
300	Kz3			grijs	wortels, zandbanden, resten verslagen veen op 280

boring 46 Z=0.00

<i>diepte</i>	<i>lithologie</i>	<i>extra</i>	<i>grens</i>	<i>kleur</i>	<i>opmerkingen</i>
35	Kz1	h1	geleidelijk	grijsbruin	bouwvoor
65	Kz2		geleidelijk	lichtgrijs	
116	Ks3		geleidelijk	grijs	roest
126	Ks3		scherp	grijs	
139	Vm		geleidelijk	bruin	riet, mos, top ontbreekt
155	Vk3		geleidelijk	bruin	
285	Ks2			grijs	wortels

boring 47 Z=0.00

<i>diepte</i>	<i>lithologie</i>	<i>extra</i>	<i>grens</i>	<i>kleur</i>	<i>opmerkingen</i>
50	Kz2	h1	geleidelijk	grijsbruin	bouwvoor, puinspikkels
140	Kz2		geleidelijk	lichtgrijs	zandbanden, roest, kalkrijk
150	Ks3		scherp	donkergrijs	kalkrijk
195	Vm		scherp	bruin	top veraard, riet, mos
230	Kz3		geleidelijk	grijs	wortels, kalkloos
250	Kz3			grijs	wortels, rul, kalkrijk

boring 48 Z=0.00

<i>diepte</i>	<i>lithologie</i>	<i>extra</i>	<i>grens</i>	<i>kleur</i>	<i>opmerkingen</i>
35	Kz1	h1	geleidelijk	grijsbruin	bouwvoor
127	Kz2		geleidelijk	lichtgrijs	schelpgruis, roest
129	Ks3	h2	geleidelijk	zwart	
140	Vm		geleidelijk	bruin	top veraard, riet, mos
155	Vk3		geleidelijk	bruingrijs	
170	Ks2			grijs	wortels

boring 49 Z=0.00

<i>diepte</i>	<i>lithologie</i>	<i>extra</i>	<i>grens</i>	<i>kleur</i>	<i>opmerkingen</i>
50	Kz3	h1	geleidelijk	grijsbruin	bouwvoor, puinspikkels
100	Kz3		scherp	lichtgrijs	roest, zandbanden, kalkrijk
115	Zs1		scherp	grijs	veel roest en wat verslagen veen
190	Kz3		geleidelijk	grijs	wortels
230	Kz3			grijs	wortels, rul

boring 50 Z=0.00

<i>diepte</i>	<i>lithologie</i>	<i>extra</i>	<i>grens</i>	<i>kleur</i>	<i>opmerkingen</i>
25	Kz1	h1	geleidelijk	grijsbruin	bouwvoor
115	Kz2		geleidelijk	lichtgrijs	schelpgruis
120	Ks3	h2	scherp	zwartgrijs	
157	Vm		geleidelijk	bruin	top veraard, most, riet
164	Vk3		geleidelijk	grijsbruin	
180	Ks2			grijs	wortels

boring 51 Z=0.20

<i>diepte</i>	<i>lithologie</i>	<i>extra</i>	<i>grens</i>	<i>kleur</i>	<i>opmerkingen</i>
50	Kz3	h1	geleidelijk	grijsbruin	bouwvoor
208	Kz3		geleidelijk	lichtgrijs	zandbanden, roest
215	Ks3		geleidelijk	grijs	
220	Ks3	h2	scherp	grijszwart	
280	Vm		geleidelijk	bruin	top veraard, riet, mos
300	Vk3		geleidelijk	grijs	basis kleiiger
400	Ks3			grijs	wortels

boring 52 Z=0.00

<i>diepte</i>	<i>lithologie</i>	<i>extra</i>	<i>grens</i>	<i>kleur</i>	<i>opmerkingen</i>
35	Kz1	h1	geleidelijk	grijsbruin	bouwvoor
132	Kz2		geleidelijk	lichtgrijs	roest, schelpgruis
142	Ks3	h1	scherp	donkergrijs	
155	Vm		geleidelijk	bruin	top veraard, riet, mos
178	Vk3		geleidelijk	bruin	
200	Zs1			grijs	wortels

boring 53 Z=0.20

<i>diepte</i>	<i>lithologie</i>	<i>extra</i>	<i>grens</i>	<i>kleur</i>	<i>opmerkingen</i>
35	Kz3	h1	geleidelijk	grijsbruin	bouwvoor
115	Kz3		geleidelijk	lichtgrijs	verslagen veen op 60 cm
125	Ks3		geleidelijk	lichtgrijs	
130	Ks3	h2	scherp	grijszwart	
155	Vm		geleidelijk	bruin	top veraard, riet, mos
177	Vk3		scherp	bruin	basis veel klei
230	Kz2			grijs	wortels

boring 54 Z=0.20

<i>diepte</i>	<i>lithologie</i>	<i>extra</i>	<i>grens</i>	<i>kleur</i>	<i>opmerkingen</i>
35	Kz2	h1	geleidelijk	grijsbruin	bouwvoor
139	Kz2		geleidelijk	lichtgrijs	kalkrijk, roest
142	Ks3	h3	geleidelijk	zwart	
170	Vm		geleidelijk	bruin	
186	Vk3		geleidelijk	bruingrijs	
200	Ks2			grijs	wortels

boring 55 Z=0.20

<i>diepte</i>	<i>lithologie</i>	<i>extra</i>	<i>grens</i>	<i>kleur</i>	<i>opmerkingen</i>
50	Kz3	h1	geleidelijk	grijsbruin	bouwvoor, roest
158	Kz3		geleidelijk	lichtgrijs	roest, zandbanden
169	Ks3		geleidelijk	lichtgrijs	
172	Ks3	h2	scherp	grijszwart	
196	Vm		geleidelijk	bruin	top veraard, riet, mos
212	Vk3		geleidelijk	bruin	
222	Kz3		geleidelijk	grijs	zwak kalkhoudend, wortels
240	Kz3			grijs	kalkrijk, wortels, rul

boring 56 Z=0.00

<i>diepte</i>	<i>lithologie</i>	<i>extra</i>	<i>grens</i>	<i>kleur</i>	<i>opmerkingen</i>
40	Kz2	h1	geleidelijk	grijsbruin	bouwvoor
138	Kz2		scherp	lichtgrijs	
162	Vm		geleidelijk	bruin	top ontbreekt, riet, mos
195	Ks2			grijs	wortels

boring 57 Z=0.00

<i>diepte</i>	<i>lithologie</i>	<i>extra</i>	<i>grens</i>	<i>kleur</i>	<i>opmerkingen</i>
50	Kz3	h1	geleidelijk	grijsbruin	bouwvoor
136	Kz3		scherp	lichtgrijs	zandbanden
146	Ks3		geleidelijk	lichtgrijs	kalkrijk
150	Ks3	h2	scherp	grijszwart	kalkrijk
170	Vm		geleidelijk	bruin	top veraard, mos, riet
177	Vk3		geleidelijk	bruin	basis kleiiger
190	Kz3		geleidelijk	grijs	wortels, zwak kalkhoudend
250	Kz3			grijs	rul, wortels, kalkrijk

boring 58 Z=-0.20

<i>diepte</i>	<i>lithologie</i>	<i>extra</i>	<i>grens</i>	<i>kleur</i>	<i>opmerkingen</i>
30	Kz2	h1	geleidelijk	grijsbruin	bouwvoor
125	Ks3		geleidelijk	lichtgrijs	
127	Ks3	h1	scherp	donkergrijs	roest
164	Vm		geleidelijk	bruin	top veraard, riet, mos
173	Vk3		geleidelijk	bruin	
180	Ks2			grijs	wortels

boring 59 Z=0.20

<i>diepte</i>	<i>lithologie</i>	<i>extra</i>	<i>grens</i>	<i>kleur</i>	<i>opmerkingen</i>
50	Kz3	h1	geleidelijk	grijsbruin	bouwvoor, roest
80	Kz3		geleidelijk	donkergrijs	roest
120	Kz3		geleidelijk	lichtgrijs	
130	Ks3		geleidelijk	lichtgrijs	
135	Ks3	h2	scherp	grijszwart	
195	Vm		geleidelijk	bruin	top veraard, riet, mos
205	Vk3		geleidelijk	bruin	
300	Kz1			grijs	enkel zandbandje, wortels

boring 60 Z=-0.40

<i>diepte</i>	<i>lithologie</i>	<i>extra</i>	<i>grens</i>	<i>kleur</i>	<i>opmerkingen</i>
40	Kz2	h1	geleidelijk	grijsbruin	bouwvoor
133	Ks3		geleidelijk	lichtgrijs	roest
141	Ks3		scherp	grijs	roest, schelpgruis
144	Ks3	h3	scherp	zwart	
168	Vm		geleidelijk	bruin	top veraard, riet, mos
184	Vk3		geleidelijk	bruin	
195	Ks2			grijs	wortels

boring 61 Z=0.00

<i>diepte</i>	<i>lithologie</i>	<i>extra</i>	<i>grens</i>	<i>kleur</i>	<i>opmerkingen</i>
30	Kz3	h1	geleidelijk	grijsbruin	bouwvoor
90	Kz3		geleidelijk	lichtgrijs	zandbanden op 80 cm, schelpgruis
105	Ks3		geleidelijk	lichtgrijs	
112	Ks3	h2	scherp	grijszwart	
135	Vm		geleidelijk	bruin	top veraard, riet, mos
155	Vk3		geleidelijk	bruin	
180	Kz2			grijs	wortels

boring 62 Z=-0.20

<i>diepte</i>	<i>lithologie</i>	<i>extra</i>	<i>grens</i>	<i>kleur</i>	<i>opmerkingen</i>
30	Kz2	h1	geleidelijk	grijsbruin	bouwvoor
102	Kz2		geleidelijk	lichtgrijs	roest
106	Ks3	h1	scherp	donkergrijs	
137	Vm		geleidelijk	bruin	top veraard, riet, mos
148	Vk3		geleidelijk	bruingrijs	
160	Ks2			grijs	wortels

boring 63 Z=0.00

<i>diepte</i>	<i>lithologie</i>	<i>extra</i>	<i>grens</i>	<i>kleur</i>	<i>opmerkingen</i>
50	Kz3	h1	geleidelijk	grijsbruin	bouwvoor
103	Kz3		geleidelijk	lichtgrijs	zandbanden, kalkrijk
115	Ks3		scherp	lichtgrijs	kalkrijk
140	Vm		geleidelijk	bruin	top veraard, riet, mos
150	Vk3		geleidelijk	bruin	
177	Kz3		geleidelijk	grijs	zwak kalkhoudend, wortels
190	Kz3			grijs	kalkrijk, wortels

boring 64 Z=-0.20

<i>diepte</i>	<i>lithologie</i>	<i>extra</i>	<i>grens</i>	<i>kleur</i>	<i>opmerkingen</i>
25	Kz2	h1	geleidelijk	grijsbruin	bouwvoor
95	Kz3		geleidelijk	lichtgrijs	kalkrijk, roest
101	Ks3	h1	scherp	donkergrijs	
119	Vm		geleidelijk	bruin	top veraard, riet, mos
145	Vk3		geleidelijk	bruin	
195	Kz3			grijs	wortels

boring 65 Z=0.20

<i>diepte</i>	<i>lithologie</i>	<i>extra</i>	<i>grens</i>	<i>kleur</i>	<i>opmerkingen</i>
60	Kz3	h1	geleidelijk	grijsbruin	bouwvoor, roest
125	Kz3		geleidelijk	lichtgrijs	zandbanden, roest
140	Ks3		geleidelijk	lichtgrijs	
186	Ks3	h2	abrupt	grijszwart	schelpgruis, verslagen veen
200	Vm		scherp	bruin	top geërodeerd, riet, mos
230	Ks2			grijs	wortels

boring 66 Z=-0.20

<i>diepte</i>	<i>lithologie</i>	<i>extra</i>	<i>grens</i>	<i>kleur</i>	<i>opmerkingen</i>
40	Ks3	h1	geleidelijk	grijsbruin	bouwvoor
88	Kz1		geleidelijk	lichtgrijs	roest
151	Ks3		geleidelijk	lichtgrijs	
154	Ks3	h2	geleidelijk	zwart	
170	Vm		geleidelijk	bruin	top veraard, riet, mos
205	Kz2			blauwgrijs	wortels

boring 67 Z=0.00

<i>diepte</i>	<i>lithologie</i>	<i>extra</i>	<i>grens</i>	<i>kleur</i>	<i>opmerkingen</i>
40	Kz3	h1	geleidelijk	grijsbruin	bouwvoor
116	Kz3		geleidelijk	lichtgrijs	zandbanden, roest
130	Ks2		geleidelijk	lichtgrijs	kalkrijk
133	Ks2	h2	scherp	grijszwart	kalkrijk
160	Vm		geleidelijk	bruin	top veraard, riet, mos
180	Kz1		geleidelijk	grijs	wortels
240	Kz1			grijs	rul, wortels

boring 68 Z=-0.20

<i>diepte</i>	<i>lithologie</i>	<i>extra</i>	<i>grens</i>	<i>kleur</i>	<i>opmerkingen</i>
40	Ks2	h1	geleidelijk	grijsbruin	bouwvoor
116	Kz3		geleidelijk	lichtgrijs	roest, schelpgruis
127	Ks3	h1	geleidelijk	donkergrijs	
150	Vm		geleidelijk	bruin	top veraard, riet, mos
195	Kz2			grijs	wortels

boring 69 Z=-0.20

<i>diepte</i>	<i>lithologie</i>	<i>extra</i>	<i>grens</i>	<i>kleur</i>	<i>opmerkingen</i>
30	Kz3	h1	geleidelijk	grijsbruin	bouwvoor
50	Kz3	h1	scherp	donkergrijs	schelpgruis, roest
90	Vm		geleidelijk	bruin	top veraard, riet, mos
115	Kz1		geleidelijk	grijs	wortels
150	Kz1			grijs	rul, wortels

boring 70 Z=-0.20

<i>diepte</i>	<i>lithologie</i>	<i>extra</i>	<i>grens</i>	<i>kleur</i>	<i>opmerkingen</i>
35	Ks3	h1	geleidelijk	grijsbruin	bouwvoor
80	Kz3		geleidelijk	lichtgrijs	schelpgruis
137	Ks3		scherp	lichtgrijs	
152	Vm		geleidelijk	bruin	top ontbreekt, riet, mos
195	Ks3			grijs	wortels

boring 71 Z=-0.20

<i>diepte</i>	<i>lithologie</i>	<i>extra</i>	<i>grens</i>	<i>kleur</i>	<i>opmerkingen</i>
40	Kz3	h1	geleidelijk	grijsbruin	bouwvoor., baksteengruis
60	Kz3		geleidelijk	lichtgrijs	
100	Zs1		geleidelijk	lichtgrijs	
150	Kz3		geleidelijk	lichtgrijs	
162	Ks2		geleidelijk	lichtgrijs	
171	Ks2	h2	abrupt	donkergrijs	verslagen veen, kleiklonen
195	Vm		geleidelijk	bruin	top ontbreekt, riet, mos
210	Kz2			grijs	wortels

boring 72 Z=-0.20

<i>diepte</i>	<i>lithologie</i>	<i>extra</i>	<i>grens</i>	<i>kleur</i>	<i>opmerkingen</i>
40	Ks3	h1	geleidelijk	grijsbruin	bouwvoor
107	Kz2		geleidelijk	lichtgrijs	
109	Ks3	h1	geleidelijk	donkergrijs	
147	Vm		geleidelijk	bruin	top veraard, riet, mos
185	Ks2			grijs	wortels

boring 73 Z=-0.20

<i>diepte</i>	<i>lithologie</i>	<i>extra</i>	<i>grens</i>	<i>kleur</i>	<i>opmerkingen</i>
40	Kz3	h1	geleidelijk	grijsbruin	bouwvoor, puinspikkels
120	Kz3		geleidelijk	lichtgrijs	kalkrijk, kokkels, zandbanden, roest
135	Ks2		geleidelijk	lichtgrijs	roest
138	Ks2	h2	scherp	grijszwart	
155	Vm		geleidelijk	bruin	top veraard, riet, mos, basis kleilig
170	Kz1			grijs	wortels

boring 74 Z=-0.20

<i>diepte</i>	<i>lithologie</i>	<i>extra</i>	<i>grens</i>	<i>kleur</i>	<i>opmerkingen</i>
35	Ks3	h1	geleidelijk	grijsbruin	bouwvoor
121	Kz3		geleidelijk	lichtgrijs	
124	Ks3	h1	geleidelijk	donkergrijs	
144	Vm		geleidelijk	bruin	top veraard, riet, mos
180	Ks2			grijs	wortels

boring 75 Z=-0.20

<i>diepte</i>	<i>lithologie</i>	<i>extra</i>	<i>grens</i>	<i>kleur</i>	<i>opmerkingen</i>
40	Kz3	h1	geleidelijk	grijsbruin	bouwvoor
115	Kz3		geleidelijk	lichtgrijs	
124	Ks3		geleidelijk	lichtgrijs	
126	Ks3	h2	scherp	grijszwart	
150	Vm		geleidelijk	bruin	top veraard, riet, mos
170	Kz1		geleidelijk	grijs	wortels
240	Kz3			grijs	

boring 76 Z=-0.20

<i>diepte</i>	<i>lithologie</i>	<i>extra</i>	<i>grens</i>	<i>kleur</i>	<i>opmerkingen</i>
30	Ks3	h1	geleidelijk	grijsbruin	bouwvoor
106	Kz2		geleidelijk	lichtgrijs	
111	Ks3	h1	geleidelijk	donkergrijs	
161	Vm		geleidelijk	bruin	top veraard, riet, mos
177	Vk3		geleidelijk	bruin	
191	Ks2			grijs	wortels

boring 77 Z=-0.20

<i>diepte</i>	<i>lithologie</i>	<i>extra</i>	<i>grens</i>	<i>kleur</i>	<i>opmerkingen</i>
50	Kz3	h1	geleidelijk	grijsbruin	bouwvoor
105	Kz3		geleidelijk	lichtgrijs	dikke zandbanden
116	Ks2		geleidelijk	lichtgrijs	schelpgruis, roest
118	Ks2	h2	scherp	grijszwart	
143	Vm		geleidelijk	bruin	top veraard, riet, mos, basis kleilig
170	Kz2		geleidelijk	grijs	wortels
190	Kz2			grijs	rul, wortels

boring 78 Z=-0.40

<i>diepte</i>	<i>lithologie</i>	<i>extra</i>	<i>grens</i>	<i>kleur</i>	<i>opmerkingen</i>
40	Kz1	h1	geleidelijk	grijsbruin	bouwvoor
137	Kz1		geleidelijk	lichtgrijs	roest, schelpgruis
150	Ks3		geleidelijk	licht	
152	Ks2	h2	geleidelijk	zwart	
164	Vm		geleidelijk	bruin	top veraard, riet, mos
176	Vk3		geleidelijk	bruin	
230	Ks3			grijs	wortels

boring 79 Z=-0.20

<i>diepte</i>	<i>lithologie</i>	<i>extra</i>	<i>grens</i>	<i>kleur</i>	<i>opmerkingen</i>
40	Kz2	h1	geleidelijk	grijsbruin	bouwvoor
110	Kz3		scherp	lichtgrijs	zandbanden, schelpgruis
133	Vm		geleidelijk	bruin	top veraard, riet, mos, basis kleiig
170	Kz3			grijs	wortels

boring 80 Z=-0.60

<i>diepte</i>	<i>lithologie</i>	<i>extra</i>	<i>grens</i>	<i>kleur</i>	<i>opmerkingen</i>
55	Ks3	h1	geleidelijk	grijsbruin	bouwvoor
150	Kz2		geleidelijk	lichtgrijs	roest
180	Ks3	h1	scherp	grijs	
207	Vm		scherp	bruin	top veraard, riet, mos
270	Ks3			grijs	wortels

boring 81 Z=-0.20

<i>diepte</i>	<i>lithologie</i>	<i>extra</i>	<i>grens</i>	<i>kleur</i>	<i>opmerkingen</i>
40	Kz2	h1	geleidelijk	grijsbruin	bouwvoor
118	Kz3		geleidelijk	lichtgrijs	
127	Ks3		geleidelijk	lichtgrijs	
130	Ks3	h2	scherp	grijszwart	
155	Vm		geleidelijk	bruin	top veraard, riet, mos, basis kleiig
190	Kz2			grijs	wortels

boring 82 Z=-0.20

<i>diepte</i>	<i>lithologie</i>	<i>extra</i>	<i>grens</i>	<i>kleur</i>	<i>opmerkingen</i>
25	Ks3	h1	geleidelijk	grijsbruin	bouwvoor
118	Kz2		geleidelijk	lichtgrijs	schelpgruis
129	Ks3	h1	geleidelijk	grijs	
132	Vm		geleidelijk	bruin	verslagen
146	Ks3		scherp	grijs	
158	Vm		geleidelijk	bruin	top weg, riet, mos
181	Vk3		geleidelijk	bruin	
200	Ks3			grijs	wortels

boring 83 Z=-0.20

<i>diepte</i>	<i>lithologie</i>	<i>extra</i>	<i>grens</i>	<i>kleur</i>	<i>opmerkingen</i>
40	Kz2	h1	geleidelijk	grijsbruin	bouwvoor
105	Kz3		scherp	lichtgrijs	schelpen, roest, zandbanden
110	Vm		scherp	zwart	veraard
118	Kz3		scherp	lichtgrijs	
130	Vm		geleidelijk	bruin	riet, mos
150	Kz2			grijs	wortels

boring 84 Z=-0.40

<i>diepte</i>	<i>lithologie</i>	<i>extra</i>	<i>grens</i>	<i>kleur</i>	<i>opmerkingen</i>
30	Ks3	h1	geleidelijk	grijsbruin	bouwvoor
138	Kz2		geleidelijk	lichtgrijs	roest
144	Ks3	h1	geleidelijk	donkergrijs	
171	Vm		geleidelijk	bruin	top veraard, riet, mos
183	Vk3		geleidelijk	bruin	
220	Ks3			grijs	wortels

boring 85 Z=-0.20

<i>diepte</i>	<i>lithologie</i>	<i>extra</i>	<i>grens</i>	<i>kleur</i>	<i>opmerkingen</i>
40	Kz2	h1	geleidelijk	grijsbruin	bouwvoor
74	Kz3		geleidelijk	lichtgrijs	zandbanden, schelpgruis
87	Ks2	h2	scherp	grijszwart	
100	Vm		geleidelijk	bruin	top veraard, riet, mos
140	Kz2		geleidelijk	grijs	wortels
160	Kz2			grijs	rul, wortels

boring 86 Z=-0.40

<i>diepte</i>	<i>lithologie</i>	<i>extra</i>	<i>grens</i>	<i>kleur</i>	<i>opmerkingen</i>
35	Ks3	h1	geleidelijk	grijsbruin	bouwvoor
134	Kz2		geleidelijk	lichtgrijs	baksteengruis op 83 cm
139	Ks3	h1	geleidelijk	donkergrijs	
176	Vm		geleidelijk	bruin	top veraard, riet, mos
190	Vk3		geleidelijk	bruin	
200	Ks3			grijs	wortels

boring 87 Z=-0.20

<i>diepte</i>	<i>lithologie</i>	<i>extra</i>	<i>grens</i>	<i>kleur</i>	<i>opmerkingen</i>
40	Kz2	h1	geleidelijk	grijsbruin	bouwvoor
106	Kz3		geleidelijk	lichtgrijs	zandbanden, schelpgruis
110	Ks2		geleidelijk	lichtgrijs	
114	Ks3		scherp	grijszwart	
143	Vm		scherp	bruin	top veraard, riet, mos
160	Ks2			grijs	

boring 88 Z=-0.20

<i>diepte</i>	<i>lithologie</i>	<i>extra</i>	<i>grens</i>	<i>kleur</i>	<i>opmerkingen</i>
30	Ks3	h1	geleidelijk	grijsbruin	bouwvoor, baksteengruis
110	Kz2		geleidelijk	lichtgrijs	iets roest
119	Ks3	h1	geleidelijk	donkergrijs	
140	Vm		geleidelijk	bruin	top veraard, riet, mos
190	Ks3			grijs	wortels

boring 89 Z=-0.20

<i>diepte</i>	<i>lithologie</i>	<i>extra</i>	<i>grens</i>	<i>kleur</i>	<i>opmerkingen</i>
40	Kz2	h1	geleidelijk	grijsbruin	bouwvoor
100	Kz3		geleidelijk	lichtgrijs	roest, schelpgruis
108	Ks2		geleidelijk	lichtgrijs	
110	Ks2	h3	scherp	grijszwart	
160	Vm		geleidelijk	bruin	top veraard, riet, mos
170	Vk3		geleidelijk	bruin	basis kleiiger
190	Kz2			grijs	wortels

boring 90 Z=-0.20

<i>diepte</i>	<i>lithologie</i>	<i>extra</i>	<i>grens</i>	<i>kleur</i>	<i>opmerkingen</i>
30	Ks3	h1	geleidelijk	grijsbruin	bouwvoor
140	Kz2		geleidelijk	lichtgrijs	schelpgruis
152	Ks3		geleidelijk	lichtgrijs	
168	Kz1	h1	scherp	lichtgrijs	
193	Vm		geleidelijk	bruin	top veraard, riet, mos
202	Vk3		geleidelijk	bruin	
270	Ks3			grijs	wortels

boring 91 Z=-0.20

<i>diepte</i>	<i>lithologie</i>	<i>extra</i>	<i>grens</i>	<i>kleur</i>	<i>opmerkingen</i>
40	Kz2	h1	geleidelijk	grijsbruin	bouwvoor
100	Kz3		abrupt	lichtgrijs	
150	Vm		geleidelijk	bruin	top veraard, riet, mos
168	Vk3		geleidelijk	bruin	
180	Kz3			lichtgrijs	wortels

boring 92 Z=-0.20

<i>diepte</i>	<i>lithologie</i>	<i>extra</i>	<i>grens</i>	<i>kleur</i>	<i>opmerkingen</i>
35	Ks3	h1	geleidelijk	grijsbruin	bouwvoor
120	Kz2		geleidelijk	lichtgrijs	roest, schelpgruis
168	Ks3		geleidelijk	grijs	
171	Ks3	h1	scherp	donkergrijs	
196	Vm		geleidelijk	bruin	top veraard, riet, mos
202	Vk3		geleidelijk	bruin	
250	Kz3			grijs	wortels

boring 93 Z=-0.20

<i>diepte</i>	<i>lithologie</i>	<i>extra</i>	<i>grens</i>	<i>kleur</i>	<i>opmerkingen</i>
40	Kz2	h1	geleidelijk	grijsbruin	bouwvoor
80	Kz2		geleidelijk	donkergrijs	roest, kalkconcreties
100	Kz3		geleidelijk	lichtgrijs	zandbanden, schelpgruis
190	Kz3	h3	geleidelijk	donkergrijs	
200	Vk3		geleidelijk	bruin	verslagen
400	Kz3			donkergrijs	zandbanden, wortels, zand is kalkrijk, basis zandiger

boring 94 Z=0.20

<i>diepte</i>	<i>lithologie</i>	<i>extra</i>	<i>grens</i>	<i>kleur</i>	<i>opmerkingen</i>
35	Ks3	h1	geleidelijk	grijsbruin	bouwvoor
129	Kz2		geleidelijk	lichtgrijs	roest
142	Ks3		geleidelijk	lichtgrijs	
147	Ks2	h2	scherp	grijszwart	
176	Vm		geleidelijk	bruin	top veraard, riet, mos
197	Vk3		geleidelijk	bruin	
205	Ks3			grijs	wortels

boring 95 Z=-0.20

<i>diepte</i>	<i>lithologie</i>	<i>extra</i>	<i>grens</i>	<i>kleur</i>	<i>opmerkingen</i>
30	Kz2	h1	geleidelijk	grijsbruin	bouwvoor, baksteengruis
94	Kz3		geleidelijk	lichtgrijs	kalkrijk, zandbanden
110	Ks2		geleidelijk	lichtgrijs	
114	Ks2	h3	scherp	grijszwart	
150	Vm		geleidelijk	bruin	top veraard, riet, mos
160	Vk3		geleidelijk	bruin	
190	Kz2			grijs	wortels

boring 96 Z=0.20

<i>diepte</i>	<i>lithologie</i>	<i>extra</i>	<i>grens</i>	<i>kleur</i>	<i>opmerkingen</i>
25	Ks3	h1	geleidelijk	grijsbruin	bouwvoor
135	Kz3		geleidelijk	lichtgrijs	
140	Ks3	h2	scherp	grijszwart	
180	Vm		geleidelijk	bruin	veraard, riet, mos
183	Ks2		geleidelijk	bruin	
186	Ks3		geleidelijk	grijs	
195	Ks3		geleidelijk	bruin	
200	Kz1		geleidelijk	bruin	wortels
270	Ks3			grijs	

boring 97 Z=-0.20

<i>diepte</i>	<i>lithologie</i>	<i>extra</i>	<i>grens</i>	<i>kleur</i>	<i>opmerkingen</i>
40	Kz2	h1	geleidelijk	grijsbruin	bouwvoor
160	Kz3		geleidelijk	lichtgrijs	
174	Ks2		scherp	lichtgrijs	
186	Vm		geleidelijk	bruin	top veraard, riet, mos
192	Vk3		geleidelijk	bruin	
270	Kz2			grijs	wortels

boring 98 Z=0.20

<i>diepte</i>	<i>lithologie</i>	<i>extra</i>	<i>grens</i>	<i>kleur</i>	<i>opmerkingen</i>
35	Ks3	h1	geleidelijk	grijsbruin	bouwvoor, puinspikkels
85	Kz1		geleidelijk	lichtgrijs	iets roest
188	Ks3		geleidelijk	lichtgrijs	
202	Vk3		geleidelijk	bruin	top weg
220	Ks3			grijs	wortels

boring 99 Z=-0.20

<i>diepte</i>	<i>lithologie</i>	<i>extra</i>	<i>grens</i>	<i>kleur</i>	<i>opmerkingen</i>
25	Kz2	h1	geleidelijk	grijsbruin	bouwvoor
120	Kz3		geleidelijk	lichtgrijs	zandbanden, schelpgruis
140	Ks2		geleidelijk	lichtgrijs	
142	Ks2	h3	scherp	grijszwart	
178	Vm		geleidelijk	bruin	top veraard, riet, mos
184	Vk3		geleidelijk	bruin	
210	Kz1		geleidelijk	grijs	wortels
300	Kz2			grijs	

boring 100 Z=0.20

<i>diepte</i>	<i>lithologie</i>	<i>extra</i>	<i>grens</i>	<i>kleur</i>	<i>opmerkingen</i>
35	Ks3	h1	geleidelijk	grijsbruin	bouwvoor, iets roest
140	Kz2		geleidelijk	lichtgrijs	
144	Ks3	h2	geleidelijk	grijszwart	
170	Vm		geleidelijk	bruin	top veraard, riet, mos
190	Vk3		geleidelijk	bruin	
200	Ks3			grijs	wortels

boring 101 Z=0.20

<i>diepte</i>	<i>lithologie</i>	<i>extra</i>	<i>grens</i>	<i>kleur</i>	<i>opmerkingen</i>
25	Kz2	h1	geleidelijk	grijsbruin	bouwvoor
143	Kz3		abrupt	lichtgrijs	zandbanden, schelpgruis
165	Vk3		geleidelijk	bruin	top weg
180	Kz3			grijs	wortels

boring 102 Z=0.20

<i>diepte</i>	<i>lithologie</i>	<i>extra</i>	<i>grens</i>	<i>kleur</i>	<i>opmerkingen</i>
35	Kz2	h1	geleidelijk	grijsbruin	bouwvoor
126	Kz3		geleidelijk	lichtgrijs	
135	Ks3		geleidelijk	lichtgrijs	
139	Ks2	h1	geleidelijk	donkergrijs	
153	Vm		geleidelijk	bruin	top veraard, riet, mos
166	Vk3		geleidelijk	bruin	
200	Ks3			grijs	wortels

boring 103 Z=0.20

<i>diepte</i>	<i>lithologie</i>	<i>extra</i>	<i>grens</i>	<i>kleur</i>	<i>opmerkingen</i>
40	Kz2	h1	geleidelijk	grijsbruin	bouwvoor, puinspikkels
130	Kz3		geleidelijk	lichtgrijs	zand, schelpen
145	Ks2		geleidelijk	lichtgrijs	
150	Ks2	h3	abrupt	grijszwart	
183	Vm		geleidelijk	bruin	top veraard, riet, mos
200	Vk3		geleidelijk	bruin	basis kleiiger
220	Kz3		geleidelijk	grijs	wortels
300	Kz3			grijs	wortels, rul

boring 104 Z=0.40

<i>diepte</i>	<i>lithologie</i>	<i>extra</i>	<i>grens</i>	<i>kleur</i>	<i>opmerkingen</i>
35	Kz2	h1	geleidelijk	grijsbruin	bouwvoor
158	Kz2		geleidelijk	lichtgrijs	
163	Ks3	h2	geleidelijk	grijszwart	
178	Vm		geleidelijk	bruin	top veraard, riet, mos
180	Vk3		geleidelijk	bruin	
200	Ks3			grijs	wortels

boring 105 Z=0.20

<i>diepte</i>	<i>lithologie</i>	<i>extra</i>	<i>grens</i>	<i>kleur</i>	<i>opmerkingen</i>
50	Kz3	h1	geleidelijk	grijsbruin	bouwvoor
80	Kz3		geleidelijk	lichtgrijs	sterk zandig
130	Kz2		geleidelijk	lichtgrijs	kleiig
145	Kz3		geleidelijk	lichtgrijs	
162	Ks3		geleidelijk	lichtgrijs	
165	Ks3	h3	abrupt	grijszwart	
190	Vm		geleidelijk	bruin	top veraard, riet, mos
210	Vk3		geleidelijk	bruin	
230	Kz2		geleidelijk	grijs	wortels
270	Kz2			grijs	wortels, rul

boring 106 Z=0.40

<i>diepte</i>	<i>lithologie</i>	<i>extra</i>	<i>grens</i>	<i>kleur</i>	<i>opmerkingen</i>
35	Kz2	h1	geleidelijk	grijsbruin	bouwvoor
130	Kz2		diffuus	lichtgrijs	iets roest
230	Ks3			grijs	basis wortels

boring 107 Z=0.20

<i>diepte</i>	<i>lithologie</i>	<i>extra</i>	<i>grens</i>	<i>kleur</i>	<i>opmerkingen</i>
40	Kz3	h1	geleidelijk	grijsbruin	bouwvoor
133	Kz3		geleidelijk	lichtgrijs	
146	Ks2		geleidelijk	lichtgrijs	
150	Ks2	h3	scherp	grijszwart	
180	Vm		geleidelijk	bruin	top veraard, riet, mos
190	Vk3		geleidelijk	bruin	
217	Kz2		geleidelijk	grijs	wortels
230	Kz2			grijs	wortels, rul

boring 108 Z=0.20

<i>diepte</i>	<i>lithologie</i>	<i>extra</i>	<i>grens</i>	<i>kleur</i>	<i>opmerkingen</i>
55	Kz2	h1	geleidelijk	grijsbruin	bouwvoor, puinspikkels, roest
146	Kz2		geleidelijk	lichtgrijs	
158	Ks3		geleidelijk	grijs	
165	Ks2	h2	geleidelijk	grijszwart	
190	Kz1		geleidelijk	grijs	wortels
245	Kz2			grijs	wortels

boring 109 Z=0.20

<i>diepte</i>	<i>lithologie</i>	<i>extra</i>	<i>grens</i>	<i>kleur</i>	<i>opmerkingen</i>
30	Kz2	h1	geleidelijk	grijsbruin	bouwvoor
107	Kz3		geleidelijk	lichtgrijs	zandbanden
111	Ks3		geleidelijk	lichtgrijs	
122	Ks3	h3	scherp	grijszwart	
155	Vm		geleidelijk	bruin	top veraard, riet, mos
170	Vk3		geleidelijk	bruin	
270	Kz2			grijs	wortels

boring 110 Z=0.00

<i>diepte</i>	<i>lithologie</i>	<i>extra</i>	<i>grens</i>	<i>kleur</i>	<i>opmerkingen</i>
40	Kz2	h1	geleidelijk	grijsbruin	bouwvoor, puinfragmenten
130	Ks3		geleidelijk	lichtgrijs	zandbanden, roest
145	Ks3		geleidelijk	grijs	
149	Ks2	h1	geleidelijk	donkergrijs	
204	Vm		geleidelijk	bruin	top veraard, riet, mos
255	Ks3			grijs	wortels

boring 111 Z=0.20

<i>diepte</i>	<i>lithologie</i>	<i>extra</i>	<i>grens</i>	<i>kleur</i>	<i>opmerkingen</i>
50	Kz3	h1	geleidelijk	grijsbruin	bouwvoor
140	Kz3		geleidelijk	lichtgrijs	
157	Ks2		geleidelijk	lichtgrijs	
161	Ks2	h3	scherp	grijszwart	
185	Vm		geleidelijk	bruin	top veraard, riet, mos
205	Vk3		geleidelijk	bruin	
230	Kz2		geleidelijk	grijs	wortels
270	Kz2			grijs	rul, wortels

boring 112 Z=0.00

<i>diepte</i>	<i>lithologie</i>	<i>extra</i>	<i>grens</i>	<i>kleur</i>	<i>opmerkingen</i>
35	Kz2	h1	geleidelijk	grijsbruin	bouwvoor
136	Ks3		geleidelijk	lichtgrijs	zandbandjes
148	Ks3		geleidelijk	grijs	
151	Ks2	h1	geleidelijk	donkergrijs	
205	Vm		geleidelijk	bruin	top veraard, riet, mos
223	Kz2		geleidelijk	bruin	rietresten
270	Kz2			grijs	wortels

boring 113 Z=0.40

<i>diepte</i>	<i>lithologie</i>	<i>extra</i>	<i>grens</i>	<i>kleur</i>	<i>opmerkingen</i>
50	Zk	h1	geleidelijk	grijsbruin	bouwvoor
90	Zs1		geleidelijk	lichtgrijs	100 µm
134	Kz3		geleidelijk	lichtgrijs	
155	Ks2		geleidelijk	lichtgrijs	
162	Ks2	h3	scherp	grijszwart	
190	Vm		geleidelijk	bruin	top veraard, riet, mos
200	Vk3		geleidelijk	bruin	
260	Kz2		geleidelijk	grijs	wortels
300	Kz2			grijs	rul, wortels

boring 114 Z=-0.20

<i>diepte</i>	<i>lithologie</i>	<i>extra</i>	<i>grens</i>	<i>kleur</i>	<i>opmerkingen</i>
35	Kz2	h1	geleidelijk	grijsbruin	bouwvoor
108	Kz3		geleidelijk	lichtgrijs	roest
121	Kz2		geleidelijk	lichtgrijs	
170	Kz2		geleidelijk	grijs	
185	Vm		geleidelijk	bruin	top veraard, riet, mos
196	Vk3		geleidelijk	bruin	
245	Kz2			grijs	wortels

boring 115 Z=0.40

<i>diepte</i>	<i>lithologie</i>	<i>extra</i>	<i>grens</i>	<i>kleur</i>	<i>opmerkingen</i>
50	Kz3	h1	geleidelijk	grijsbruin	bouwvoor, baksteengruis
90	Kz3		geleidelijk	lichtgrijs	roest
110	Zs1		geleidelijk	lichtgrijs	roest, 100 μ m
168	Kz3		abrupt	lichtgrijs	
172	Vm		geleidelijk	bruin	top veraard, riet, mos
180	Vk3		geleidelijk	bruin	
230	Kz2			grijs	wortels

boring 116 Z=0.00

<i>diepte</i>	<i>lithologie</i>	<i>extra</i>	<i>grens</i>	<i>kleur</i>	<i>opmerkingen</i>
35	Kz2	h1	geleidelijk	grijsbruin	bouwvoor
135	Kz3		geleidelijk	lichtgrijs	
138	Ks3	h2	geleidelijk	grijszwart	
185	Vm		geleidelijk	bruin	top veraard, riet, mos
197	Vk3		geleidelijk	bruin	wortels
255	Kz2			grijs	

boring 117 Z=0.20

<i>diepte</i>	<i>lithologie</i>	<i>extra</i>	<i>grens</i>	<i>kleur</i>	<i>opmerkingen</i>
50		h1	geleidelijk	grijsbruin	bouwvoor, baksteengruis
90	Zs1		geleidelijk	lichtgrijs	
170	Kz3		geleidelijk	lichtgrijs	
183	Kz3		scherp	donkergrijs	
185	Ks3	h3	scherp	grijszwart	
210	Vm		geleidelijk	bruin	top veraard, riet, mos
222	Vk3		geleidelijk	bruin	
300	Kz3			grijs	wortels

boring 118 Z=0.00

<i>diepte</i>	<i>lithologie</i>	<i>extra</i>	<i>grens</i>	<i>kleur</i>	<i>opmerkingen</i>
25	Kz2	h1	geleidelijk	grijsbruin	bouwvoor
141	Kz2		geleidelijk	lichtgrijs	
144	Ks3	h2	scherp	grijszwart	
191	Vm		geleidelijk	bruin	top veraard, riet, mos
198	Vk3		geleidelijk	bruin	
225	Kz1			grijs	wortels

boring 119 Z=0.20

<i>diepte</i>	<i>lithologie</i>	<i>extra</i>	<i>grens</i>	<i>kleur</i>	<i>opmerkingen</i>
30	Zk	h1	geleidelijk	grijsbruin	bouwvoor
60	Zs1		geleidelijk	lichtgrijs	100 μ m
115	Kz3		geleidelijk	lichtgrijs	
125	Ks3		geleidelijk	lichtgrijs	
127	Ks3	h3	scherp	grijszwart	
144	Vm		geleidelijk	bruin	top veraard, riet, mos
160	Vk3		geleidelijk	bruin	
190	Kz3			grijs	wortels

boring 120 Z=0.00

<i>diepte</i>	<i>lithologie</i>	<i>extra</i>	<i>grens</i>	<i>kleur</i>	<i>opmerkingen</i>
35	Kz2	h1	geleidelijk	grijsbruin	bouwvoor
149	Kz2		geleidelijk	lichtgrijs	
157	Ks3		geleidelijk	grijs	
161	Ks3	h2	scherp	grijszwart	
210	Vm		geleidelijk	bruin	top veraard, riet, mos
222	Vk3		geleidelijk	bruin	
260	Kz1			grijs	wortels

boring 121 Z=0.20

<i>diepte</i>	<i>lithologie</i>	<i>extra</i>	<i>grens</i>	<i>kleur</i>	<i>opmerkingen</i>
25	Kz3	h1	geleidelijk	grijsbruin	bouwvoor
110	Kz3		geleidelijk	lichtgrijs	zandbanden, schelpgruis
125	Ks2		geleidelijk	lichtgrijs	
128	Ks2	h3	scherp	grijszwart	
150	Vm		geleidelijk	bruin	top veraard, riet, mos
170	Vk3		geleidelijk	bruin	
190	Kz3			grijs	wortels

boring 122 Z=-0.20

<i>diepte</i>	<i>lithologie</i>	<i>extra</i>	<i>grens</i>	<i>kleur</i>	<i>opmerkingen</i>
35	Kz2	h1	geleidelijk	grijsbruin	bouwvoor
151	Kz2		geleidelijk	lichtgrijs	
154	Ks3	h2	geleidelijk	grijszwart	
177	Vm		geleidelijk	bruin	top veraard, riet, mos
191	Vk3		geleidelijk	bruin	
230	Kz1			grijs	wortels

boring 123 Z=0.20

<i>diepte</i>	<i>lithologie</i>	<i>extra</i>	<i>grens</i>	<i>kleur</i>	<i>opmerkingen</i>
40	Kz3	h1	geleidelijk	grijsbruin	bouwvoor
107	Kz3		geleidelijk	lichtgrijs	
119	Ks2		geleidelijk	lichtgrijs	
121	Ks2	h3	scherp	grijszwart	
150	Vm		geleidelijk	bruin	top veraard, riet, mos
155	Vk3		geleidelijk	bruin	
190	Kz3			grijs	wortels

boring 124 Z=-0.40

<i>diepte</i>	<i>lithologie</i>	<i>extra</i>	<i>grens</i>	<i>kleur</i>	<i>opmerkingen</i>
25	Kz1	h1	geleidelijk	grijsbruin	bouwvoor
89	Kz2		geleidelijk	lichtgrijs	
98	Ks3		geleidelijk	lichtgrijs	
100	Ks3	h2	geleidelijk	grijszwart	
126	Vm		geleidelijk	bruin	top veraard, riet, mos
138	Vk3		geleidelijk	bruin	
190	Kz1			grijs	wortels

boring 125 Z=0.00

<i>diepte</i>	<i>lithologie</i>	<i>extra</i>	<i>grens</i>	<i>kleur</i>	<i>opmerkingen</i>
40	Zk	h1	geleidelijk	grijsbruin	bouwvoor
90	Zs1		geleidelijk	lichtgrijs	kalkrijk
150	Kz3		geleidelijk	lichtgrijs	kalkrijk, verslagen veenresten
205	Kz3		scherp	grijs	kalkrijk, basis verslagen veen
230	Vm		geleidelijk	bruin	top weg
240	Vk3		geleidelijk	bruin	
280	Kz3			grijs	wortels, zandbanden

boring 126 Z=-0.40

<i>diepte</i>	<i>lithologie</i>	<i>extra</i>	<i>grens</i>	<i>kleur</i>	<i>opmerkingen</i>
30	Kz1	h1	geleidelijk	grijsbruin	bouwvoor
103	Kz1		geleidelijk	lichtgrijs	
280	Ks3			grijs	schelpgruis, wortels, riet

boring 127 Z=0.00

<i>diepte</i>	<i>lithologie</i>	<i>extra</i>	<i>grens</i>	<i>kleur</i>	<i>opmerkingen</i>
25	Kz3	h1	geleidelijk	grijsbruin	bouwvoor
130	Kz3		geleidelijk	lichtgrijs	zandbanden, roest
200	Kz3	h1	abrupt	donkergrijs	schelpgruis, verslagen veen
210	Vm		geleidelijk	bruin	top ontbreekt
220	Vk3		geleidelijk	bruin	
280	Kz3			grijs	zandbanden met kalk, geen wortels

boring 128 Z=-0.20

<i>diepte</i>	<i>lithologie</i>	<i>extra</i>	<i>grens</i>	<i>kleur</i>	<i>opmerkingen</i>
55	Kz1	h1	geleidelijk	grijsbruin	bouwvoor
94	Kz2		geleidelijk	lichtgrijs	
96	Ks3	h2	geleidelijk	grijszwart	
125	Vm		geleidelijk	bruin	top veraard, riet, mos
143	Vk3		geleidelijk	bruin	
170	Kz1			grijs	wortels

boring 129 Z=-0.20

<i>diepte</i>	<i>lithologie</i>	<i>extra</i>	<i>grens</i>	<i>kleur</i>	<i>opmerkingen</i>
30	Kz3	h1	geleidelijk	grijsbruin	bouwvoor
100	Kz3		geleidelijk	lichtgrijs	zandbanden
125	Kz3		geleidelijk	grijs	
131	Kz3		abrupt	lichtgrijs	
133	Vm		abrupt	zwart	veraard
135	Kz3		abrupt	lichtgrijs	
155	Vm		geleidelijk	bruin	riet, mos
190	Vk3		geleidelijk	bruin	
280	Kz3			grijs	wortels

boring 130 Z=-0.40

<i>diepte</i>	<i>lithologie</i>	<i>extra</i>	<i>grens</i>	<i>kleur</i>	<i>opmerkingen</i>
35	Kz1	h1	geleidelijk	grijsbruin	bouwvoor
89	Kz2		geleidelijk	lichtgrijs	
92	Ks3	h2	geleidelijk	grijszwart	
125	Vm		geleidelijk	bruin	top veraard, riet, mos
144	Vk3		geleidelijk	bruin	
180	Kz1			grijs	wortels

boring 131 Z=-0.20

<i>diepte</i>	<i>lithologie</i>	<i>extra</i>	<i>grens</i>	<i>kleur</i>	<i>opmerkingen</i>
30	Kz2	h1	geleidelijk	grijsbruin	bouwvoor
110	Kz2		geleidelijk	lichtgrijs	roest, schelpgruis, zandbanden
125	Ks2		geleidelijk	lichtgrijs	
130	Ks2	h2	scherp	grijszwart	
190	Vm		geleidelijk	bruin	top veraard, riet, mos, basis kleilig
290	Kz3			grijs	wortels, zandbanden

boring 132 Z=-0.40

<i>diepte</i>	<i>lithologie</i>	<i>extra</i>	<i>grens</i>	<i>kleur</i>	<i>opmerkingen</i>
25	Kz1	h1	geleidelijk	grijsbruin	bouwvoor
107	Kz2		geleidelijk	lichtgrijs	
134	Vm		geleidelijk	bruin	top veraard, riet, mos
150	Vk3		geleidelijk	bruin	
190	Kz1			grijs	wortels

boring 133 Z=0.00

<i>diepte</i>	<i>lithologie</i>	<i>extra</i>	<i>grens</i>	<i>kleur</i>	<i>opmerkingen</i>
40	Kz2	h1	geleidelijk	grijsbruin	bouwvoor
140	Kz3		abrupt	lichtgrijs	
170	Vm		geleidelijk	bruin	top veraard, riet, mos
190	Vk3		geleidelijk	bruin	
290	Kz3			grijs	wortels

boring 134 Z=0.00

<i>diepte</i>	<i>lithologie</i>	<i>extra</i>	<i>grens</i>	<i>kleur</i>	<i>opmerkingen</i>
75	Kz1	h1	geleidelijk	grijsbruin	bouwvoor
162	Kz2		geleidelijk	lichtgrijs	
166	Ks3	h2	scherp	grijszwart	
188	Vm		geleidelijk	bruin	top veraard, riet, mos
210	Vk3		geleidelijk	bruin	
240	Kz1			grijs	wortels

boring 135 Z=0.00

<i>diepte</i>	<i>lithologie</i>	<i>extra</i>	<i>grens</i>	<i>kleur</i>	<i>opmerkingen</i>
40	Kz1	h1	geleidelijk	grijsbruin	bouwvoor
145	Kz3		geleidelijk	lichtgrijs	
154	Ks2		geleidelijk	lichtgrijs	
156	Ks2	h2	scherp	grijszwart	
200	Vm		geleidelijk	bruin	top veraard, riet, mos
210	Vk3		geleidelijk	bruin	
280	Kz3			grijs	wortels

boring 136 Z=-0.60

<i>diepte</i>	<i>lithologie</i>	<i>extra</i>	<i>grens</i>	<i>kleur</i>	<i>opmerkingen</i>
35	Kz1	h1	geleidelijk	grijsbruin	bouwvoor
107	Kz2		geleidelijk	lichtgrijs	
110	Ks3	h2	geleidelijk	grijszwart	
159	Vm		geleidelijk	bruin	top veraard, riet, mos
174	Vk3		geleidelijk	bruin	
200	Kz1			grijs	wortels

boring 137 Z=0.20

<i>diepte</i>	<i>lithologie</i>	<i>extra</i>	<i>grens</i>	<i>kleur</i>	<i>opmerkingen</i>
40	Kz3	h1	geleidelijk	grijsbruin	bouwvoor, baksteengruis
90	Zs1		geleidelijk	lichtgrijs	roest
160	Kz3		geleidelijk	lichtgrijs	roest
168	Ks2		geleidelijk	lichtgrijs	
170	Ks2	h2	scherp	grijszwart	
208	Vm		geleidelijk	bruin	top veraard, riet, mos
220	Vk3		geleidelijk	bruin	
290	Kz2			grijs	wortels

boring 138 Z=0.00

<i>diepte</i>	<i>lithologie</i>	<i>extra</i>	<i>grens</i>	<i>kleur</i>	<i>opmerkingen</i>
35	Kz1	h1	geleidelijk	grijsbruin	bouwvoor, puinfragmenten
100	Kz2		geleidelijk	lichtgrijs	
163	Ks3		geleidelijk	lichtgrijs	zandbandjes
166	Ks3	h2	geleidelijk	grijszwart	
190	Vm		geleidelijk	bruin	top veraard, riet, mos
250	Kz1			grijs	wortels

boring 139 Z=0.20

<i>diepte</i>	<i>lithologie</i>	<i>extra</i>	<i>grens</i>	<i>kleur</i>	<i>opmerkingen</i>
30	Kz3	h1	geleidelijk	grijsbruin	bouwvoor
170	Kz3		geleidelijk	lichtgrijs	zandbanden, roest
177	Ks3		geleidelijk	lichtgrijs	
179	Ks2	h2	scherp	grijszwart	
215	Vm		geleidelijk	bruin	top veraard, riet, mos
230	Vk3		geleidelijk	bruin	
290	Kz3			grijs	wortels

boring 140 Z=0.00

<i>diepte</i>	<i>lithologie</i>	<i>extra</i>	<i>grens</i>	<i>kleur</i>	<i>opmerkingen</i>
35	Kz1	h1	geleidelijk	grijsbruin	bouwvoor
87	Kz2		geleidelijk	lichtgrijs	roest
133	Ks3		geleidelijk	lichtgrijs	zandbandjes
136	Ks2	h2	scherp	grijszwart	
184	Vm		geleidelijk	bruin	top veraard, riet, os
200	Kz1			grijs	wortels

boring 141 Z=-0.20

<i>diepte</i>	<i>lithologie</i>	<i>extra</i>	<i>grens</i>	<i>kleur</i>	<i>opmerkingen</i>
35	Kz3	h1	geleidelijk	grijsbruin	bouwvoor
140	Kz3		geleidelijk	lichtgrijs	veel zandbanden, roest
154	Ks3		geleidelijk	lichtgrijs	
155	Ks2	h2	scherp	grijszwart	
195	Vm		geleidelijk	bruin	top veraard, riet, mos
210	Vk3		geleidelijk	bruin	
290	Kz3			grijs	wortels

boring 142 Z=-0.40

<i>diepte</i>	<i>lithologie</i>	<i>extra</i>	<i>grens</i>	<i>kleur</i>	<i>opmerkingen</i>
25	Kz1	h1	geleidelijk	grijsbruin	bouwvoor
117	Kz2		scherp	lichtgrijs	
177	Vm		geleidelijk	bruin	top ontbreekt, riet, mos
190	Vk3		geleidelijk	bruin	
205	Kz1			grijs	wortels

boring 143 Z=-0.20

<i>diepte</i>	<i>lithologie</i>	<i>extra</i>	<i>grens</i>	<i>kleur</i>	<i>opmerkingen</i>
40	Kz3	h1	geleidelijk	grijsbruin	bouwvoor
140	Kz3		scherp	lichtgrijs	zandbanden, roest
210	Vm		geleidelijk	bruin	top veraard, riet, mos
215	Vk3		geleidelijk	bruin	
290	Kz3			grijs	wortels

boring 144 Z=-0.40

<i>diepte</i>	<i>lithologie</i>	<i>extra</i>	<i>grens</i>	<i>kleur</i>	<i>opmerkingen</i>
35	Kz1	h1	geleidelijk	grijsbruin	bouwvoor
82	Kz2		geleidelijk	lichtgrijs	
143	Ks3		geleidelijk	lichtgrijs	zandbandjes
173	Ks3		scherp	grijs	verslagen veen
200	Vm		geleidelijk	bruin	top ontbreekt, riet, mos
215	Kz1			grijs	wortels

boring 145 Z=-0.40

<i>diepte</i>	<i>lithologie</i>	<i>extra</i>	<i>grens</i>	<i>kleur</i>	<i>opmerkingen</i>
30	Kz3	h1	geleidelijk	grijsbruin	bouwvoor
122	Kz3		scherp	lichtgrijs	zandbanden, roest
160	Vm		geleidelijk	bruin	top veraard, riet, mos
170	Vk3		geleidelijk	bruin	basis kleiiger
240	Kz3			grijs	wortels

boring 146 Z=-0.40

<i>diepte</i>	<i>lithologie</i>	<i>extra</i>	<i>grens</i>	<i>kleur</i>	<i>opmerkingen</i>
35	Kz1	h1	geleidelijk	grijsbruin	bouwvoor
85	Kz2		geleidelijk	lichtgrijs	schelpgruis
134	Ks3		geleidelijk	lichtgrijs	schelpgruis, zandbandjes
136	Ks3	h2	scherp	grijszwart	
190	Vm		geleidelijk	bruin	top veraard, riet, mos
270	Kz1			grijs	wortels

boring 147 Z=-0.20

<i>diepte</i>	<i>lithologie</i>	<i>extra</i>	<i>grens</i>	<i>kleur</i>	<i>opmerkingen</i>
30	Kz2	h1	geleidelijk	grijsbruin	bouwvoor
60	Kz2		geleidelijk	donkergrijs	veel roest
115	Kz3		scherp	lichtgrijs	zandbanden, roest
140	Vm		geleidelijk	bruin	top veraard, riet, mos
155	Vk3		geleidelijk	bruin	
200	Kz3			grijs	wortels

boring 148 Z=-0.40

<i>diepte</i>	<i>lithologie</i>	<i>extra</i>	<i>grens</i>	<i>kleur</i>	<i>opmerkingen</i>
35	Kz1	h1	geleidelijk	grijsbruin	bouwvoor
90	Kz2		geleidelijk	lichtgrijs	
130	Ks3		geleidelijk	grijs	zandbanden
200	Vm		scherp	bruin	top ontbreekt, riet, mos
208	Vk3		scherp	bruingrijs	
240	Kz1			grijs	wortels

boring 149 Z=-0.20

<i>diepte</i>	<i>lithologie</i>	<i>extra</i>	<i>grens</i>	<i>kleur</i>	<i>opmerkingen</i>
30	Kz3	h1	geleidelijk	grijsbruin	bouwvoor
90	Zs1		geleidelijk	lichtgrijs	
120	Kz3		geleidelijk	lichtgrijs	
130	Ks3		geleidelijk	lichtgrijs	
133	Ks3	h2	scherp	grijszwart	
170	Vm		geleidelijk	bruin	top veraard, riet, mos
180	Vk3		geleidelijk	bruin	
195	Kz3			grijs	wortels

boring 150 Z=-0.20

<i>diepte</i>	<i>lithologie</i>	<i>extra</i>	<i>grens</i>	<i>kleur</i>	<i>opmerkingen</i>
35	Kz1	h1	geleidelijk	grijsbruin	bouwvoor
88	Kz2		geleidelijk	lichtgrijs	roest, schelpgruis
132	Ks3		geleidelijk	lichtgrijs	
134	Ks3	h2	scherp	grijszwart	
188	Vm		scherp	bruin	top veraard, riet, mos
193	Ks3		scherp	grijs	
218	Vk3		geleidelijk	bruin	
265	Kz1			grijs	wortels

boring 151 Z=-0.40

<i>diepte</i>	<i>lithologie</i>	<i>extra</i>	<i>grens</i>	<i>kleur</i>	<i>opmerkingen</i>
40	Kz3	h1	geleidelijk	grijsbruin	bouwvoor
110	Kz3		scherp	lichtgrijs	
150	Vm		geleidelijk	bruin	top veraard, riet, mos
165	Vk3		geleidelijk	bruin	
180	Kz3			grijs	wortels

boring 152 Z=0.00

<i>diepte</i>	<i>lithologie</i>	<i>extra</i>	<i>grens</i>	<i>kleur</i>	<i>opmerkingen</i>
40	Kz1	h1	geleidelijk	grijsbruin	bouwvoor
100	Kz2		geleidelijk	lichtgrijs	
161	Ks3		geleidelijk	lichtgrijs	
165	Ks3	h2	scherp	grijszwart	
215	Vm		geleidelijk	bruin	top veraard, riet, mos
265	Kz1			grijs	wortels

boring 153 Z=-0.40

<i>diepte</i>	<i>lithologie</i>	<i>extra</i>	<i>grens</i>	<i>kleur</i>	<i>opmerkingen</i>
40	Kz3	h1	geleidelijk	grijsbruin	bouwvoor
110	Kz3		geleidelijk	lichtgrijs	zandbanden, roest
114	Ks3		geleidelijk	lichtgrijs	
116	Ks2	h2	scherp	grijszwart	
170	Vm		geleidelijk	bruin	top veraard, riet, mos
190	Vk3		geleidelijk	bruin	
210	Kz3		geleidelijk	grijs	wortels

boring 154 Z=0.00

<i>diepte</i>	<i>lithologie</i>	<i>extra</i>	<i>grens</i>	<i>kleur</i>	<i>opmerkingen</i>
40	Kz1	h1	geleidelijk	grijsbruin	bouwvoor
98	Kz2		geleidelijk	lichtgrijs	roest
151	Ks3		geleidelijk	grijs	
154	Ks3	h2	scherp	grijszwart	
193	Vm		geleidelijk	bruin	top veraard, riet, mos
265	Kz1		geleidelijk	grijs	wortels

boring 155 Z=-0.40

<i>diepte</i>	<i>lithologie</i>	<i>extra</i>	<i>grens</i>	<i>kleur</i>	<i>opmerkingen</i>
45	Kz3	h1	geleidelijk	grijsbruin	bouwvoor
130	Kz3		geleidelijk	lichtgrijs	
140	Ks2		geleidelijk	lichtgrijs	
142	Ks2	h2	scherp	grijszwart	
205	Vm		geleidelijk	bruin	top veraard, riet, mos
210	Vk3		geleidelijk	bruin	
300	Kz3		geleidelijk	grijs	wortels

boring 156 Z=-0.20

<i>diepte</i>	<i>lithologie</i>	<i>extra</i>	<i>grens</i>	<i>kleur</i>	<i>opmerkingen</i>
40	Kz1	h1	geleidelijk	grijsbruin	bouwvoor
90	Kz2		geleidelijk	lichtgrijs	
137	Ks3		geleidelijk	grijs	zandbandjes
141	Ks3	h2	scherp	grijszwart	
175	Vm		geleidelijk	bruin	top veraard, riet, mos
265	Kz1		geleidelijk	grijs	wortels

boring 157 Z=-0.40

<i>diepte</i>	<i>lithologie</i>	<i>extra</i>	<i>grens</i>	<i>kleur</i>	<i>opmerkingen</i>
35	Kz2	h1	geleidelijk	grijsbruin	bouwvoor
100	Kz3		geleidelijk	lichtgrijs	top veel zand
110	Ks2		geleidelijk	lichtgrijs	
112	Ks2	h2	scherp	grijszwart	
165	Vm		geleidelijk	bruin	top veraard, riet, mos
175	Vk3		geleidelijk	bruin	
200	Kz3		geleidelijk	grijs	wortels

boring 158 Z=-0.20

<i>diepte</i>	<i>lithologie</i>	<i>extra</i>	<i>grens</i>	<i>kleur</i>	<i>opmerkingen</i>
30	Kz1	h1	geleidelijk	grijsbruin	bouwvoor
65	Kz2		geleidelijk	lichtgrijs	roest
105	Ks3		geleidelijk	grijs	zandbandjes
108	Ks3	h2	scherp	grijszwart	
134	Vm		geleidelijk	bruin	top veraard, riet, mos
195	Kz1			grijs	wortels

boring 159 Z=-0.20

<i>diepte</i>	<i>lithologie</i>	<i>extra</i>	<i>grens</i>	<i>kleur</i>	<i>opmerkingen</i>
50	Kz2	h1	geleidelijk	grijsbruin	bouwvoor
130	Kz2		geleidelijk	lichtgrijs	
135	Ks2		geleidelijk	lichtgrijs	
137	Ks3	h2	scherp	grijszwart	
185	Vm		geleidelijk	bruin	top veraard, riet, mos
190	Vk3		geleidelijk	bruin	
280	Kz2			grijs	wortels

boring 160 Z=-0.20

<i>diepte</i>	<i>lithologie</i>	<i>extra</i>	<i>grens</i>	<i>kleur</i>	<i>opmerkingen</i>
20	Kz1	h1	geleidelijk	grijsbruin	bouwvoor
89	Kz2		geleidelijk	lichtgrijs	schelp fragmenten, roest
101	Ks3		geleidelijk	grijs	zandbanden
104	Ks3	h1	scherp	donkergrijs	
135	Vm		geleidelijk	bruin	top veraard, riet, mos
180	Kz1			grijs	wortels

boring 161 Z=0.00

<i>diepte</i>	<i>lithologie</i>	<i>extra</i>	<i>grens</i>	<i>kleur</i>	<i>opmerkingen</i>
25	Kz1	h1	geleidelijk	grijsbruin	bouwvoor
150	Kz2		scherp	lichtgrijs	zandbanden, schelpgruis
190	Vm		geleidelijk	bruin	top veraard, riet, mos
200	Vk3		geleidelijk	bruin	
250	Kz1			grijs	wortels

boring 162 Z=-0.20

<i>diepte</i>	<i>lithologie</i>	<i>extra</i>	<i>grens</i>	<i>kleur</i>	<i>opmerkingen</i>
30	Kz1	h1	geleidelijk	grijsbruin	
84	Kz2		geleidelijk	lichtgrijs	
116	Ks3		scherp	grijs	
135	Vm		geleidelijk	bruin	
190	Kz1			grijs	

boring 163 Z=0.20

<i>diepte</i>	<i>lithologie</i>	<i>extra</i>	<i>grens</i>	<i>kleur</i>	<i>opmerkingen</i>
30	Kz1	h1	geleidelijk	grijsbruin	bouwvoor
175	Kz2		scherp	lichtgrijs	basis zandiger
225	Vm		geleidelijk	bruin	top veraard, riet, mos
230	Vk3		geleidelijk	bruin	
280	Kz2			grijs	wortels

boring 164 Z=0.00

<i>diepte</i>	<i>lithologie</i>	<i>extra</i>	<i>grens</i>	<i>kleur</i>	<i>opmerkingen</i>
35	Kz1	h1	geleidelijk	grijsbruin	bouwvoor
75	Kz2		geleidelijk	lichtgrijs	schelpen
146	Ks3		geleidelijk	lichtgrijs	
148	Ks3	h1	scherp	grijszwart	
168	Vm		geleidelijk	bruin	top veraard, riet, mos
190	Kz1			grijs	wortels

boring 165 Z=0.00

<i>diepte</i>	<i>lithologie</i>	<i>extra</i>	<i>grens</i>	<i>kleur</i>	<i>opmerkingen</i>
30	Kz1	h1	geleidelijk	grijsbruin	bouwvoor
170	Kz2		geleidelijk	lichtgrijs	
180	Vk3		geleidelijk	bruin	top verslagen
210	Vm		geleidelijk	bruin	riet, mos
220	Vk3		geleidelijk	bruin	
250	Kz1			grijs	wortels

boring 166 Z=0.00

<i>diepte</i>	<i>lithologie</i>	<i>extra</i>	<i>grens</i>	<i>kleur</i>	<i>opmerkingen</i>
25	Kz1	h1	geleidelijk	grijsbruin	bouwvoor
70	Kz2		geleidelijk	lichtgrijs	
113	Ks3		geleidelijk	grijs	
116	Ks3	h1	scherp	donkergrijs	
143	Vm		geleidelijk	bruin	top veraard, riet, mos
195	Kz1			grijs	wortels

boring 167 Z=-0.40

<i>diepte</i>	<i>lithologie</i>	<i>extra</i>	<i>grens</i>	<i>kleur</i>	<i>opmerkingen</i>
40	Kz1	h1	geleidelijk	grijsbruin	bouwvoor, puinspikkels
90	Kz3		geleidelijk	lichtgrijs	roest, schelpgruis
105	Kz1		geleidelijk	lichtgrijs	
115	Ks3		geleidelijk	lichtgrijs	
117	Ks3	h2	scherp	grijszwart	
160	Vm		geleidelijk	bruin	top veraard, riet, mos
170	Vk3		geleidelijk	bruin	
200	Kz3			grijs	wortels

boring 168 Z=0.00

<i>diepte</i>	<i>lithologie</i>	<i>extra</i>	<i>grens</i>	<i>kleur</i>	<i>opmerkingen</i>
25	Kz1	h1	geleidelijk	grijsbruin	bouwvoor
85	Kz2		geleidelijk	lichtgrijs	
163	Ks3		geleidelijk	grijs	
166	Ks3	h2	scherp	grijszwart	
180	Vm		geleidelijk	bruin	top veraard, riet, mos
240	Kz1			grijs	wortels

boring 169 Z=-0.40

<i>diepte</i>	<i>lithologie</i>	<i>extra</i>	<i>grens</i>	<i>kleur</i>	<i>opmerkingen</i>
30	Kz2	h1	geleidelijk	grijsbruin	bouwvoor
80	Kz2		geleidelijk	lichtgrijs	zandbanden
98	Ks3		geleidelijk	lichtgrijs	
100	Ks3	h2	geleidelijk	grijszwart	
145	Vm		geleidelijk	bruin	top veraard, riet, mos
155	Vk3		geleidelijk	bruin	
180	Kz1			grijs	wortels

boring 170 Z=0.00

<i>diepte</i>	<i>lithologie</i>	<i>extra</i>	<i>grens</i>	<i>kleur</i>	<i>opmerkingen</i>
30	Kz1	h1	geleidelijk	grijsbruin	bouwvoor, puingruis
100	Kz2		geleidelijk	lichtgrijs	
160	Ks3		geleidelijk	lichtgrijs	
163	Ks3	h2	scherp	grijszwart	
208	Vm		geleidelijk	bruin	top veraard, riet, mos
240	Kz1			grijs	wortels

boring 171 Z=-0.40

<i>diepte</i>	<i>lithologie</i>	<i>extra</i>	<i>grens</i>	<i>kleur</i>	<i>opmerkingen</i>
30	Kz1	h1	geleidelijk	grijsbruin	bouwvoor
90	Kz2		geleidelijk	lichtgrijs	roest, schelpen
95	Ks2		scherp	lichtgrijs	
115	Vm		geleidelijk	bruin	top veraard, riet, mos
130	Vk3		geleidelijk	bruin	
190	Kz2			grijs	wortels

boring 172 Z=0.00

<i>diepte</i>	<i>lithologie</i>	<i>extra</i>	<i>grens</i>	<i>kleur</i>	<i>opmerkingen</i>
40	Kz1	h1	geleidelijk	grijsbruin	bouwvoor, puinspikkels
111	Kz2		geleidelijk	lichtgrijs	
129	Ks3		geleidelijk	lichtgrijs	
168	Ks3		geleidelijk	grijs	
170	Ks3	h2	scherp	grijszwart	
215	Vm		geleidelijk	bruin	top veraard, riet, mos
250	Kz1			grijs	wortels

boring 173 Z=-0.20

<i>diepte</i>	<i>lithologie</i>	<i>extra</i>	<i>grens</i>	<i>kleur</i>	<i>opmerkingen</i>
30	Kz1	h1	geleidelijk	grijsbruin	bouwvoor
90	Kz2		geleidelijk	lichtgrijs	schelpgruis, roest
108	Ks2		geleidelijk	lichtgrijs	
113	Ks2	h2	geleidelijk	grijszwart	
130	Vm		geleidelijk	bruin	top veraard, riet, mos
140	Vk1		geleidelijk	bruin	
180	Kz1			grijs	wortels

boring 174 Z=0.20

<i>diepte</i>	<i>lithologie</i>	<i>extra</i>	<i>grens</i>	<i>kleur</i>	<i>opmerkingen</i>
45	Kz1	h1	geleidelijk	grijsbruin	bouwvoor
120	Kz2		geleidelijk	lichtgrijs	
174	Ks3		geleidelijk	lichtgrijs	
214	Vm		geleidelijk	bruin	top veraard, riet, mos
275	Kz1			grijs	wortels

boring 175 Z=-0.40

<i>diepte</i>	<i>lithologie</i>	<i>extra</i>	<i>grens</i>	<i>kleur</i>	<i>opmerkingen</i>
50	Kz1	h1	geleidelijk	grijsbruin	bouwvoor
100	Kz3		geleidelijk	lichtgrijs	zandbanden, schelpgruis
115	Ks2		geleidelijk	lichtgrijs	
116	Ks2	h2	scherp	grijszwart	
145	Vm		geleidelijk	bruin	top veraard, riet, mos
148	Vk3		geleidelijk	bruin	
170	Kz2			grijs	wortels

boring 176 Z=0.20

<i>diepte</i>	<i>lithologie</i>	<i>extra</i>	<i>grens</i>	<i>kleur</i>	<i>opmerkingen</i>
40	Kz1	h1	geleidelijk	grijsbruin	bouwvoor, subrecent aardewerk
85	Kz2		geleidelijk	lichtgrijs	
165	Ks3		geleidelijk	lichtgrijs	zandbanden
170	Ks3	h2	geleidelijk	grijszwart	
200	Vm		geleidelijk	bruin	top veraard, riet, mos
250	Kz1			grijs	

boring 177 Z=-0.20

<i>diepte</i>	<i>lithologie</i>	<i>extra</i>	<i>grens</i>	<i>kleur</i>	<i>opmerkingen</i>
30	Kz3	h1	geleidelijk	grijsbruin	bouwvoor
90	Kz3		geleidelijk	lichtgrijs	roest, zandbanden
95	Ks2		geleidelijk	lichtgrijs	
97	Ks2	h2	geleidelijk	grijszwart	
120	Vm		geleidelijk	bruin	top veraard, riet, mos
150	Kz3		geleidelijk	grijs	wortels
200	Kz3			grijs	rul, wortels

boring 178 Z=0.00

<i>diepte</i>	<i>lithologie</i>	<i>extra</i>	<i>grens</i>	<i>kleur</i>	<i>opmerkingen</i>
40	Kz1	h1	geleidelijk	grijsbruin	bouwvoor, puinspikkels
178	Kz2		scherp	lichtgrijs	zandbanden
190	Vm		geleidelijk	bruin	top weg, riet, mos
200	Kz1			grijs	

boring 179 Z=0.00

<i>diepte</i>	<i>lithologie</i>	<i>extra</i>	<i>grens</i>	<i>kleur</i>	<i>opmerkingen</i>
35	Kz1	h1	geleidelijk	grijsbruin	bouwvoor, baksteengruis
60	Kz2		geleidelijk	lichtgrijs	
150	Kz3		geleidelijk	lichtgrijs	schelpfragmenten
155	Ks2		geleidelijk	lichtgrijs	
158	Ks2	h2	scherp	grijszwart	
165	Vm		geleidelijk	bruin	top veraard riet, mos
180	Kz3			grijs	wortels

boring 180 Z=0.00

<i>diepte</i>	<i>lithologie</i>	<i>extra</i>	<i>grens</i>	<i>kleur</i>	<i>opmerkingen</i>
40	Kz1	h1	geleidelijk	grijsbruin	bouwvoor
85	Kz2		geleidelijk	lichtgrijs	
157	Ks3		geleidelijk	lichtgrijs	zandbanden
166	Ks3	h2	scherp	grijszwart	
205	Vm		geleidelijk	bruin	top veraard, riet, mos
265	Kz1			grijs	wortels

boring 181 Z=0.00

<i>diepte</i>	<i>lithologie</i>	<i>extra</i>	<i>grens</i>	<i>kleur</i>	<i>opmerkingen</i>
40	Kz1	h1	geleidelijk	grijsbruin	bouwvoor, baksteengruis
145	Kz2		geleidelijk	lichtgrijs	schelpgruis, roest
160	Ks2		geleidelijk	lichtgrijs	
175	Ks2	h2	abrupt	grijszwart	
207	Vm		geleidelijk	bruin	top ontbreekt, riet, mos
215	Vk3		geleidelijk	bruin	
280	Kz3			grijs	wortels

boring 182 Z=-0.20

<i>diepte</i>	<i>lithologie</i>	<i>extra</i>	<i>grens</i>	<i>kleur</i>	<i>opmerkingen</i>
20	Kz1	h1	geleidelijk	grijsbruin	bouwvoor
95	Kz2		geleidelijk	grijs	
123	Vm		geleidelijk	bruin	top verslagen, riet, mos
160	Kz1			grijs	wortels

boring 183 Z=0.00

<i>diepte</i>	<i>lithologie</i>	<i>extra</i>	<i>grens</i>	<i>kleur</i>	<i>opmerkingen</i>
100	Kz1	h1	geleidelijk	grijsbruin	bouwvoor, baksteengruis
110	Kz1	h3	geleidelijk	grijsbruin	mos, verstoord
145	Kz2	h2	geleidelijk	grijsbruin	verstoord, oude sloot/poel?
155	Kz3		abrupt	grijs	
157	Vm		abrupt	zwart	veraard
160	Kz3		abrupt	grijs	
205	Vm		geleidelijk	bruin	top ontbreekt, riet, mos
215	Vk3		geleidelijk	bruin	
225	Kz3			grijs	wortels

boring 184 Z=0.00

<i>diepte</i>	<i>lithologie</i>	<i>extra</i>	<i>grens</i>	<i>kleur</i>	<i>opmerkingen</i>
25	Kz1	h1	geleidelijk	grijsbruin	bouwvoor
131	Ks2		geleidelijk	lichtgrijs	
134	Ks3	h2	scherp	grijszwart	
180	Vm		geleidelijk	bruin	top veraard, riet, mos
275	Kz1			grijs	wortels

boring 185 Z=0.00

<i>diepte</i>	<i>lithologie</i>	<i>extra</i>	<i>grens</i>	<i>kleur</i>	<i>opmerkingen</i>
40	Kz1	h1	geleidelijk	grijsbruin	bouwvoor
150	Kz2		geleidelijk	lichtgrijs	roest, zandbanden
170	Ks2		geleidelijk	grijs	
172	Ks2	h2	scherp	grijszwart	
215	Vm		geleidelijk	bruin	top veraard, riet, mos
225	Vk3		geleidelijk	bruin	
270	Kz1			grijs	wortels

boring 186 Z=0.00

<i>diepte</i>	<i>lithologie</i>	<i>extra</i>	<i>grens</i>	<i>kleur</i>	<i>opmerkingen</i>
45	Kz1	h1	geleidelijk	grijsbruin	bouwvoor
167	Kz2		geleidelijk	lichtgrijs	
171	Ks3	h1	scherp	donkergrijs	
195	Vm		geleidelijk	bruin	top veraard, riet, mos
260	Kz1			grijs	wortels

boring 187 Z=0.00

<i>diepte</i>	<i>lithologie</i>	<i>extra</i>	<i>grens</i>	<i>kleur</i>	<i>opmerkingen</i>
40	Kz1	h1	geleidelijk	grijsbruin	bouwvoor
150	Kz3		geleidelijk	lichtgrijs	roest, zandbanden
160	Ks3		geleidelijk	lichtgrijs	
166	Ks2	h2	scherp	grijszwart	
210	Vm		geleidelijk	bruin	top veraard, riet, mos
220	Vk3		geleidelijk	bruin	
270	Kz1			grijs	wortels

boring 188 Z=-0.20

<i>diepte</i>	<i>lithologie</i>	<i>extra</i>	<i>grens</i>	<i>kleur</i>	<i>opmerkingen</i>
35	Kz1	h1	geleidelijk	grijsbruin	bouwvoor
142	Ks2		geleidelijk	grijs	
144	Ks3	h2	scherp	grijszwart	
190	Vm		geleidelijk	bruin	top veraard, riet, mos
250	Kz1			grijs	wortels

boring 189 Z=-0.20

<i>diepte</i>	<i>lithologie</i>	<i>extra</i>	<i>grens</i>	<i>kleur</i>	<i>opmerkingen</i>
30	Kz1	h1	geleidelijk	grijsbruin	bouwvoor
120	Kz2		geleidelijk	lichtgrijs	roest, zandbanden
140	Ks3	h1	abrupt	donkergrijs	resten verslagen veen
180	Vm		geleidelijk	bruin	top ontbreekt, riet, mos
190	Vk3		geleidelijk	bruin	
200	Kz1			grijs	wortels

boring 190 Z=0.00

<i>diepte</i>	<i>lithologie</i>	<i>extra</i>	<i>grens</i>	<i>kleur</i>	<i>opmerkingen</i>
50	Kz1	h1	geleidelijk	grijsbruin	bouwvoor
154	Ks2		geleidelijk	grijs	zandbandjes
156	Ks3	h1	scherp	donkergrijs	
198	Vm		geleidelijk	bruin	top veraard, riet, mos
240	Kz1			grijs	wortels

boring 191 Z=0.00

<i>diepte</i>	<i>lithologie</i>	<i>extra</i>	<i>grens</i>	<i>kleur</i>	<i>opmerkingen</i>
60	Kz1	h1	geleidelijk	grijsbruin	bouwvoor, roest
90	Kz1		geleidelijk	donkergrijs	roest
170	Kz1		geleidelijk	lichtgrijs	roest
175	Ks2		geleidelijk	lichtgrijs	
177	Ks2	h2	scherp	grijszwart	
210	Vm		geleidelijk	bruin	top veraard, riet, mos
225	Vk3		geleidelijk	bruin	
250	Kz1			grijs	wortels

boring 192 Z=0.00

<i>diepte</i>	<i>lithologie</i>	<i>extra</i>	<i>grens</i>	<i>kleur</i>	<i>opmerkingen</i>
30	Kz1	h1	geleidelijk	grijsbruin	bouwvoor
240	Ks3			grijs	enkele wortels

boring 193 Z=-0.20

<i>diepte</i>	<i>lithologie</i>	<i>extra</i>	<i>grens</i>	<i>kleur</i>	<i>opmerkingen</i>
30	Kz1	h1	geleidelijk	grijsbruin	bouwvoor
140	Kz2		geleidelijk	lichtgrijs	zandbanden, schelpgruis, roest
148	Ks2		geleidelijk	lichtgrijs	
150	Ks2	h2	scherp	grijszwart	
210	Vm		scherp	bruin	top veraard, riet, mos
230	Ks2	h1	geleidelijk	bruin	wortels
280	Ks2			grijs	wortels

boring 194 Z=0.00

<i>diepte</i>	<i>lithologie</i>	<i>extra</i>	<i>grens</i>	<i>kleur</i>	<i>opmerkingen</i>
35	Kz1	h1	geleidelijk	grijsbruin	bouwvoor
80	Kz1		geleidelijk	lichtgrijs	
140	Kz3		geleidelijk	lichtgrijs	
184	Ks3		scherp	grijs	
205	Vm		geleidelijk	bruin	top veraard, riet, mos
240	Kz1			grijs	wortels

boring 195 Z=-0.20

<i>diepte</i>	<i>lithologie</i>	<i>extra</i>	<i>grens</i>	<i>kleur</i>	<i>opmerkingen</i>
40	Kz1	h1	geleidelijk	grijsbruin	bouwvoor
130	Kz1		geleidelijk	lichtgrijs	zandbanden, veel roest rond 90 cm
142	Ks2		geleidelijk	lichtgrijs	
145	Ks3	h2	scherp	grijszwart	
210	Vm		geleidelijk	bruin	top veraard, riet, mos
225	Vk3		geleidelijk	bruin	
270	Kz1			grijs	wortels

boring 196 Z=0.00

<i>diepte</i>	<i>lithologie</i>	<i>extra</i>	<i>grens</i>	<i>kleur</i>	<i>opmerkingen</i>
30	Kz1	h1	geleidelijk	grijsbruin	bouwvoor
134	Ks3		geleidelijk	lichtgrijs	zandbanden
136	Ks3	h2	scherp	grijszwart	
167	Vm		geleidelijk	bruin	top veraard, riet, mos
195	Kz1			grijs	wortels

boring 197 Z=0.00

<i>diepte</i>	<i>lithologie</i>	<i>extra</i>	<i>grens</i>	<i>kleur</i>	<i>opmerkingen</i>
25	Kz1	h1	geleidelijk	grijsbruin	bouwvoor
120	Kz3		geleidelijk	lichtgrijs	schelpen
142	Ks2		scherp	grijs	
197	Vm		geleidelijk	bruin	top ontbreekt, riet, mos
200	Vk3		geleidelijk	bruin	
280	Kz1			grijs	wortels

boring 198 Z=0.00

<i>diepte</i>	<i>lithologie</i>	<i>extra</i>	<i>grens</i>	<i>kleur</i>	<i>opmerkingen</i>
30	Kz1	h1	geleidelijk	grijsbruin	bouwvoor
75	Kz1		geleidelijk	lichtgrijs	basis schelpgruis
129	Ks3		geleidelijk	lichtgrijs	zandbandjes
131	Ks3	h2	scherp	grijszwart	
180	Vm		geleidelijk	bruin	top veraard, riet, mos
250	Kz2			grijs	wortels

boring 199 Z=0.00

<i>diepte</i>	<i>lithologie</i>	<i>extra</i>	<i>grens</i>	<i>kleur</i>	<i>opmerkingen</i>
40	Kz1	h1	geleidelijk	grijsbruin	bouwvoor, baksteengruis
155	Kz3		geleidelijk	lichtgrijs	schelpen
160	Ks2		geleidelijk	grijs	
162	Ks3	h2	scherp	grijszwart	
210	Vm		geleidelijk	bruin	top veraard, riet, mos
220	Vk3		geleidelijk	bruin	
230	Kz1		geleidelijk	grijs	wortels
280	Kz1			grijs	rul, wortels

boring 200 Z=0.20

<i>diepte</i>	<i>lithologie</i>	<i>extra</i>	<i>grens</i>	<i>kleur</i>	<i>opmerkingen</i>
35	Kz1	h1	geleidelijk	grijsbruin	bouwvoor
78	Kz2		geleidelijk	lichtgrijs	
129	Ks3		geleidelijk	lichtgrijs	zandbandjes
131	Ks2	h2	scherp	grijszwart	
177	Vm		geleidelijk	bruin	top veraard, riet, mos
200	Kz2			grijs	wortels

boring 201 Z=0.00

<i>diepte</i>	<i>lithologie</i>	<i>extra</i>	<i>grens</i>	<i>kleur</i>	<i>opmerkingen</i>
30	Kz1	h1	geleidelijk	grijsbruin	bouwvoor
165	Kz3		geleidelijk	lichtgrijs	zandbanden, roest
170	Ks2		geleidelijk	lichtgrijs	
172	Ks2	h2	scherp	grijszwart	
240	Vm		geleidelijk	bruin	top veraard, riet, mos
250	Vk3		geleidelijk	bruin	
270	Kz2			grijs	wortels

boring 202 Z=0.20

<i>diepte</i>	<i>lithologie</i>	<i>extra</i>	<i>grens</i>	<i>kleur</i>	<i>opmerkingen</i>
30	Kz1	h1	geleidelijk	grijsbruin	bouwvoor
123	Kz1		geleidelijk	lichtgrijs	schelpgruis
125	Ks3	h2	scherp	grijszwart	
168	Vm		geleidelijk	bruin	top veraard, riet, mos
200	Kz1			grijs	wortels

boring 203 Z=0.00

<i>diepte</i>	<i>lithologie</i>	<i>extra</i>	<i>grens</i>	<i>kleur</i>	<i>opmerkingen</i>
40	Kz1	h1	geleidelijk	grijsbruin	bouwvoor
145	Kz3		geleidelijk	lichtgrijs	zandbanden, roest
158	Ks2		geleidelijk	lichtgrijs	
160	Ks2	h2	scherp	grijszwart	
205	Vm		geleidelijk	bruin	top veraard, riet, mos
250	Kz3			grijs	wortels

boring 204 Z=0.20

<i>diepte</i>	<i>lithologie</i>	<i>extra</i>	<i>grens</i>	<i>kleur</i>	<i>opmerkingen</i>
35	Kz1	h1	geleidelijk	grijsbruin	bouwvoor
130	Kz1		geleidelijk	lichtgrijs	
134	Ks2	h2	scherp	grijszwart	
170	Vm		geleidelijk	bruin	top veraard, riet, mos
200	Kz1			grijs	wortels

boring 205 Z=0.00

<i>diepte</i>	<i>lithologie</i>	<i>extra</i>	<i>grens</i>	<i>kleur</i>	<i>opmerkingen</i>
30	Kz2	h1	geleidelijk	grijsbruin	bouwvoor
110	Kz3		geleidelijk	lichtgrijs	dikke zandband rond 90 cm
163	Ks2		geleidelijk	lichtgrijs	
168	Ks3	h2	geleidelijk	grijszwart	
185	Vm		geleidelijk	bruin	top veraard, riet, mos
195	Vk3		geleidelijk	bruin	
275	Kz2			grijs	wortels

boring 206 Z=0.00

<i>diepte</i>	<i>lithologie</i>	<i>extra</i>	<i>grens</i>	<i>kleur</i>	<i>opmerkingen</i>
35	Kz1	h1	geleidelijk	grijsbruin	bouwvoor
150	Kz1		geleidelijk	lichtgrijs	
153	Ks3	h2	scherp	grijszwart	
185	Vm		geleidelijk	bruin	top veraard, riet, mos
225	Kz1			grijs	wortels

boring 207 Z=0.20

<i>diepte</i>	<i>lithologie</i>	<i>extra</i>	<i>grens</i>	<i>kleur</i>	<i>opmerkingen</i>
30	Kz2	h1	geleidelijk	grijsbruin	bouwvoor
150	Kz3		geleidelijk	lichtgrijs	
195	Ks3		abrupt	lichtgrijs	
210	Vm		scherp	bruin	top ontbreekt, riet, mos
280	Kz3			grijs	wortels

boring 208 Z=0.00

<i>diepte</i>	<i>lithologie</i>	<i>extra</i>	<i>grens</i>	<i>kleur</i>	<i>opmerkingen</i>
40	Kz1	h1	geleidelijk	grijsbruin	bouwvoor
70	Kz2		geleidelijk	lichtgrijs	
170	Ks3		scherp	lichtgrijs	zandbandjes
180	Vm		geleidelijk	bruin	top weg, riet, mos
260	Kz2			grijs	wortels

boring 209 Z=0.20

<i>diepte</i>	<i>lithologie</i>	<i>extra</i>	<i>grens</i>	<i>kleur</i>	<i>opmerkingen</i>
50	Kz1	h1	geleidelijk	grijsbruin	bouwvoor
125	Kz3		geleidelijk	lichtgrijs	roest, kalkconcreties
130	Kz2	h1	geleidelijk	donkergrijs	verslagen veen
177	Kz3		geleidelijk	lichtgrijs	
182	Ks3	h1	scherp	bruin	
230	Vm		geleidelijk	bruin	top veraard, riet, mos
242	Vk3		geleidelijk	bruin	
260	Kz2			grijs	wortels

boring 210 Z=0.20

<i>diepte</i>	<i>lithologie</i>	<i>extra</i>	<i>grens</i>	<i>kleur</i>	<i>opmerkingen</i>
25	Kz1	h1	geleidelijk	grijsbruin	bouwvoor
124	Kz1		scherp	lichtgrijs	schelpgruis
127	Ks3	h2	scherp	grijszwart	
155	Vm		geleidelijk	bruin	top veraard, riet, mos
195	Kz2			grijs	wortels

boring 211 Z=0.20

<i>diepte</i>	<i>lithologie</i>	<i>extra</i>	<i>grens</i>	<i>kleur</i>	<i>opmerkingen</i>
40	Kz1	h1	geleidelijk	grijsbruin	bouwvoor
90	Kz3		geleidelijk	lichtgrijs	roest, schelpen
117	Ks3		abrupt	lichtgrijs	
153	Vm		geleidelijk	bruin	top ontbreekt, riet, mos
170	Kz3			grijs	wortels

boring 212 Z=0.40

<i>diepte</i>	<i>lithologie</i>	<i>extra</i>	<i>grens</i>	<i>kleur</i>	<i>opmerkingen</i>
35	Kz1	h1	geleidelijk	grijsbruin	bouwvoor
103	Kz2		geleidelijk	lichtgrijs	
147	Ks3		scherp	grijs	
153	Ks2	h2	geleidelijk	grijszwart	
163	Vm		geleidelijk	bruin	top veraard, riet, mos
195	Kz1			grijs	

boring 213 Z=0.00

<i>diepte</i>	<i>lithologie</i>	<i>extra</i>	<i>grens</i>	<i>kleur</i>	<i>opmerkingen</i>
25	Kz1	h1	geleidelijk	grijsbruin	bouwvoor, baksteengruis
155	Kz3		geleidelijk	lichtgrijs	roest, schelpen
160	Ks2		geleidelijk	lichtgrijs	
165	Ks2	h2	scherp	grijszwart	
230	Vm		geleidelijk	bruin	veraard, riet, mos
240	Vk3		geleidelijk	bruin	
270	Kz3			grijs	wortels

boring 214 Z=0.00

<i>diepte</i>	<i>lithologie</i>	<i>extra</i>	<i>grens</i>	<i>kleur</i>	<i>opmerkingen</i>
35	Kz1	h1	geleidelijk	grijsbruin	bouwvoor
125	Ks3		geleidelijk	grijs	zandbanden
134	Ks3		geleidelijk	oranjebruin	veel ijzerconcreties
156	Ks3		geleidelijk	grijs	
169	Kz1		geleidelijk	grijs	
192	Vm		geleidelijk	bruin	top ontbreekt, riet, mos
200	Kz1			grijs	wortels

boring 215 Z=0.00

<i>diepte</i>	<i>lithologie</i>	<i>extra</i>	<i>grens</i>	<i>kleur</i>	<i>opmerkingen</i>
30	Kz1	h1	geleidelijk	grijsbruin	bouwvoor
140	Kz3		geleidelijk	lichtgrijs	kalkconcreties, roest
157	Ks2		geleidelijk	lichtgrijs	
160	Ks2	h2	abrupt	grijszwart	
200	Vm		geleidelijk	bruin	top veraard, riet, mos
210	Vk3		geleidelijk	bruin	
280	Kz2			grijs	wortels, zandbanden

boring 216 Z=0.20

<i>diepte</i>	<i>lithologie</i>	<i>extra</i>	<i>grens</i>	<i>kleur</i>	<i>opmerkingen</i>
35	Kz1	h1	geleidelijk	grijsbruin	bouwvoor
80	Kz2		geleidelijk	lichtgrijs	
134	Ks3		geleidelijk	grijs	zandbandjes
136	Ks2	h2	scherp	grijszwart	
163	Vm		geleidelijk	bruin	top veraard, riet, mos
195	Kz2			grijs	wortels

boring 217 Z=-0.20

<i>diepte</i>	<i>lithologie</i>	<i>extra</i>	<i>grens</i>	<i>kleur</i>	<i>opmerkingen</i>
30	Kz1	h1	geleidelijk	grijsbruin	bouwvoor
140	Kz1		geleidelijk	lichtgrijs	roest, zandbanden
150	Ks2		geleidelijk	lichtgrijs	verslagen veen op 115–120 cm
154	Ks3	h2	scherp	grijszwart	
180	Vm		geleidelijk	bruin	top veraard, riet, mos
200	Vk3		geleidelijk	bruin	
270	Kz2			grijs	wortels

boring 218 Z=0.20

<i>diepte</i>	<i>lithologie</i>	<i>extra</i>	<i>grens</i>	<i>kleur</i>	<i>opmerkingen</i>
38	Kz1	h1	geleidelijk	grijsbruin	bouwvoor
100	Kz2		geleidelijk	lichtgrijs	roest
139	Ks3		geleidelijk	grijs	zandbanden
142	Ks2	h2	scherp	grijszwart	
190	Vm		geleidelijk	bruin	top veraard, riet, mos
200	Kz1			grijs	wortels

boring 219 Z=0.00

<i>diepte</i>	<i>lithologie</i>	<i>extra</i>	<i>grens</i>	<i>kleur</i>	<i>opmerkingen</i>
40	Kz1	h1	geleidelijk	grijsbruin	bouwvoor
138	Kz1		geleidelijk	lichtgrijs	roest, schelpgruis, verslagen veen op 102–108 cm
142	Ks2		geleidelijk	lichtgrijs	
145	Ks3	h2	scherp	grijszwart	
180	Vm		geleidelijk	bruin	top veraard, riet, mos
200	Vk3		geleidelijk	bruin	
220	Kz2			grijs	wortels

boring 220 Z=0.00

<i>diepte</i>	<i>lithologie</i>	<i>extra</i>	<i>grens</i>	<i>kleur</i>	<i>opmerkingen</i>
35	Kz1	h1	geleidelijk	grijsbruin	bouwvoor
154	Kz1		geleidelijk	lichtgrijs	
158	Ks2	h2	scherp	grijszwart	
206	Vm		geleidelijk	bruin	top veraard, riet, mos
280	Kz1			grijs	wortels

boring 221 Z=0.00

<i>diepte</i>	<i>lithologie</i>	<i>extra</i>	<i>grens</i>	<i>kleur</i>	<i>opmerkingen</i>
40	Kz1	h1	geleidelijk	grijsbruin	bouwvoor
152	Kz3		geleidelijk	lichtgrijs	roest, zandbanden, verslagen veen 120–125 cm
166	Ks3		geleidelijk	lichtgrijs	
168	Ks2	h2	scherp	grijszwart	
205	Vm		geleidelijk	bruin	top veraard, riet, mos
215	Vk3		geleidelijk	bruin	
270	Kz2			grijs	wortels

boring 222 Z=0.00

<i>diepte</i>	<i>lithologie</i>	<i>extra</i>	<i>grens</i>	<i>kleur</i>	<i>opmerkingen</i>
30	Kz1	h1	geleidelijk	grijsbruin	bouwvoor
148	Kz2		scherp	lichtgrijs	
188	Vm		geleidelijk	bruin	top veraard, riet, mos
225	Kz2			grijs	slap, wortels

boring 223 Z=0.00

<i>diepte</i>	<i>lithologie</i>	<i>extra</i>	<i>grens</i>	<i>kleur</i>	<i>opmerkingen</i>
50	Kz1	h1	geleidelijk	grijsbruin	bouwvoor
150	Kz2		geleidelijk	grijs	schelpgruis
168	Ks2		scherp	grijs	
210	Vm		geleidelijk	bruin	top veraard, riet, mos
230	Vk3		geleidelijk	bruin	
290	Kz2			grijs	wortels

boring 224 Z=0.00

<i>diepte</i>	<i>lithologie</i>	<i>extra</i>	<i>grens</i>	<i>kleur</i>	<i>opmerkingen</i>
30	Kz1	h1	geleidelijk	grijsbruin	bouwvoor
118	Kz2		geleidelijk	lichtgrijs	
160	Kz2		geleidelijk	grijs	
164	Ks2	h2	scherp	grijszwart	
200	Vm		geleidelijk	bruin	top veraard, riet, mos
270	Kz1			grijs	wortels

boring 225 Z=0.00

<i>diepte</i>	<i>lithologie</i>	<i>extra</i>	<i>grens</i>	<i>kleur</i>	<i>opmerkingen</i>
25	Kz1	h1	geleidelijk	grijsbruin	bouwvoor
100	Kz2		geleidelijk	lichtgrijs	roest
120	Ks3		geleidelijk	lichtgrijs	
120	Ks3		geleidelijk	lichtgrijs	
130	Ks2	h2	scherp	grijszwart	
170	Vm		geleidelijk	bruin	top veraard, riet, mos
175	Vk3			bruin	

boring 226 Z=0.00

<i>diepte</i>	<i>lithologie</i>	<i>extra</i>	<i>grens</i>	<i>kleur</i>	<i>opmerkingen</i>
30	Kz1	h1	geleidelijk	grijsbruin	bouwvoor
90	Kz2		geleidelijk	lichtgrijs	zandbanden
127	Ks3		geleidelijk	grijs	
129	Ks2	h2	scherp	grijszwart	
195	Vm		geleidelijk	bruin	top veraard, riet, mos, twijgjes
275	Kz2			grijs	wortels

boring 227 Z=0.20

<i>diepte</i>	<i>lithologie</i>	<i>extra</i>	<i>grens</i>	<i>kleur</i>	<i>opmerkingen</i>
30	Kz1	h1	geleidelijk	grijsbruin	bouwvoor
140	Kz2		geleidelijk	lichtgrijs	roest
145	Ks3		geleidelijk	lichtgrijs	
150	Ks2	h2	scherp	grijszwart	
200	Vm		geleidelijk	bruin	top veraard, riet, mos
230	Kz2			grijs	wortels

boring 228 Z=-0.20

<i>diepte</i>	<i>lithologie</i>	<i>extra</i>	<i>grens</i>	<i>kleur</i>	<i>opmerkingen</i>
35	Kz1	h1	geleidelijk	grijsbruin	bouwvoor
137	Kz2		geleidelijk	lichtgrijs	
139	Ks2	h2	scherp	grijszwart	schelpgruis
175	Vm		geleidelijk	bruin	top veraard, riet, mos
200	Kz1			grijs	wortels

boring 229 Z=0.20

<i>diepte</i>	<i>lithologie</i>	<i>extra</i>	<i>grens</i>	<i>kleur</i>	<i>opmerkingen</i>
40	Kz1	h1	geleidelijk	grijsbruin	bouwvoor
140	Kz2		geleidelijk	lichtgrijs	
149	Ks3		geleidelijk	lichtgrijs	
151	Ks3	h2	scherp	grijszwart	
200	Vm		geleidelijk	bruin	top veraard, riet, mos
210	Vk3		geleidelijk	bruin	
230	Kz2			grijs	wortels

boring 230 Z=-0.20

<i>diepte</i>	<i>lithologie</i>	<i>extra</i>	<i>grens</i>	<i>kleur</i>	<i>opmerkingen</i>
40	Kz1	h1	geleidelijk	grijsbruin	bouwvoor
130	Kz2		geleidelijk	lichtgrijs	schelpgruis
156	Vm		geleidelijk	bruin	top veraard, riet, mos
195	Kz2			grijs	wortelresten

boring 231 Z=0.20

<i>diepte</i>	<i>lithologie</i>	<i>extra</i>	<i>grens</i>	<i>kleur</i>	<i>opmerkingen</i>
40	Kz1	h1	geleidelijk	grijsbruin	bouwvoor
145	Kz2		geleidelijk	lichtgrijs	schelpgruis op 100 cm
150	Ks3		geleidelijk	lichtgrijs	
151	Ks3	h2	scherp	grijszwart	
195	Vm		geleidelijk	bruin	top veraard, riet, mos
200	Vk3		geleidelijk	bruin	
205	Kz2			grijs	wortels

boring 232 Z=-0.40

<i>diepte</i>	<i>lithologie</i>	<i>extra</i>	<i>grens</i>	<i>kleur</i>	<i>opmerkingen</i>
40	Kz1	h1	geleidelijk	grijsbruin	bouwvoor
98	Kz2		geleidelijk	lichtgrijs	schelpgruis
101	Ks2	h2	scherp	grijszwart	
130	Vm		geleidelijk	bruin	top veraard, riet, mos
185	Kz2			grijs	wortels

boring 233 Z=0.20

<i>diepte</i>	<i>lithologie</i>	<i>extra</i>	<i>grens</i>	<i>kleur</i>	<i>opmerkingen</i>
40	Kz1	h1	geleidelijk	grijsbruin	bouwvoor
145	Kz3		geleidelijk	lichtgrijs	schelpgruis op 100 cm
155	Ks3		geleidelijk	lichtgrijs	
157	Ks2	h2	scherp	grijszwart	
186	Vm		geleidelijk	bruin	top veraard, riet, mos
200	Vk3		geleidelijk	bruin	
205	Kz2			grijs	wortels

boring 234 Z=-0.40

<i>diepte</i>	<i>lithologie</i>	<i>extra</i>	<i>grens</i>	<i>kleur</i>	<i>opmerkingen</i>
40	Kz1	h1	geleidelijk	grijsbruin	bouwvoor
110	Kz2		geleidelijk	lichtgrijs	roest, schelpgruis
265	Kz2			blauwgrijs	slap

boring 235 Z=0.40

<i>diepte</i>	<i>lithologie</i>	<i>extra</i>	<i>grens</i>	<i>kleur</i>	<i>opmerkingen</i>
40	Kz1	h1	geleidelijk	grijsbruin	bouwvoor
135	Kz3		geleidelijk	lichtgrijs	schelpgruis op 100 cm
137	Ks3		geleidelijk	lichtgrijs	
139	Ks3	h2	scherp	grijszwart	
163	Vm		scherp	bruin	top veraard, riet, mos
200	Kz3			grijs	wortels

boring 236 Z=-0.80

<i>diepte</i>	<i>lithologie</i>	<i>extra</i>	<i>grens</i>	<i>kleur</i>	<i>opmerkingen</i>
30	Kz1	h1	geleidelijk	grijsbruin	bouwvoor
110	Kz2		scherp	lichtgrijs	roest
145	Vm		geleidelijk	bruin	top veraard, riet, mos
175	Kz2			blauwgrijs	wortels

boring 237 Z=0.20

<i>diepte</i>	<i>lithologie</i>	<i>extra</i>	<i>grens</i>	<i>kleur</i>	<i>opmerkingen</i>
40	Kz1	h1	geleidelijk	grijsbruin	bouwvoor
100	Kz2		geleidelijk	lichtgrijs	roest
110	Ks3		geleidelijk	lichtgrijs	
112	Ks2	h2	scherp	grijszwart	
150	Vm		geleidelijk	bruin	top veraard, riet, mos
152	Vk3		geleidelijk	bruin	
190	Kz3			grijs	wortels

boring 238 Z=-0.80

<i>diepte</i>	<i>lithologie</i>	<i>extra</i>	<i>grens</i>	<i>kleur</i>	<i>opmerkingen</i>
25	Kz1	h1	geleidelijk	grijsbruin	bouwvoor
92	Kz1		geleidelijk	lichtgrijs	
94	Ks2	h2	scherp	grijszwart	
138	Vm		geleidelijk	bruin	top veraard, riet, mos
150	Kz2			grijs	wortels

boring 239 Z=0.20

<i>diepte</i>	<i>lithologie</i>	<i>extra</i>	<i>grens</i>	<i>kleur</i>	<i>opmerkingen</i>
50	Kz1	h1	geleidelijk	grijsbruin	bouwvoor
155	Kz3		geleidelijk	lichtgrijs	roest
167	Ks3		geleidelijk	lichtgrijs	
170	Ks2	h2	scherp	grijszwart	
205	Vm		geleidelijk	bruin	top veraard, riet, mos
210	Vk3		geleidelijk	bruin	
300	Kz2			grijs	wortels

boring 240 Z=-0.40

<i>diepte</i>	<i>lithologie</i>	<i>extra</i>	<i>grens</i>	<i>kleur</i>	<i>opmerkingen</i>
35	Kz1	h1	geleidelijk	grijsbruin	bouwvoor
134	Kz2		geleidelijk	lichtgrijs	
142	Ks3	h2	scherp	grijszwart	
170	Vm		geleidelijk	bruin	top veraard, riet, mos
200	Kz2			grijs	wortels

boring 241 Z=0.20

<i>diepte</i>	<i>lithologie</i>	<i>extra</i>	<i>grens</i>	<i>kleur</i>	<i>opmerkingen</i>
50	Kz1	h1	geleidelijk	grijsbruin	bouwvoor
135	Kz3		geleidelijk	lichtgrijs	zandig, verslagen veenbandje op 118 cm
151	Ks3		geleidelijk	lichtgrijs	
153	Ks3	h2	scherp	grijszwart	
190	Vm		scherp	bruin	top veraard, riet, mos
300	Kz2			grijs	wortels

boring 242 Z=-0.20

<i>diepte</i>	<i>lithologie</i>	<i>extra</i>	<i>grens</i>	<i>kleur</i>	<i>opmerkingen</i>
40	Kz1	h1	geleidelijk	grijsbruin	bouwvoor
142	Kz2		geleidelijk	lichtgrijs	
144	Ks3	h2	scherp	grijszwart	
180	Vm		geleidelijk	bruin	top veraard, riet, mos
200	Kz2			grijs	wortels

boring 243 Z=0.20

<i>diepte</i>	<i>lithologie</i>	<i>extra</i>	<i>grens</i>	<i>kleur</i>	<i>opmerkingen</i>
30	Kz1	h1	geleidelijk	grijsbruin	bouwvoor
60	Kz1		geleidelijk	donkergrijs	
150	Kz3		geleidelijk	lichtgrijs	zandbanden, humeuze laag van 127–134 cm
161	Kz3		geleidelijk	lichtgrijs	
163	Ks3	h2	scherp	grijszwart	
200	Vm		geleidelijk	bruin	top veraard, riet, mos
207	Vk3		geleidelijk	bruin	
260	Kz3			grijs	wortels

boring 244 Z=-0.20

<i>diepte</i>	<i>lithologie</i>	<i>extra</i>	<i>grens</i>	<i>kleur</i>	<i>opmerkingen</i>
35	Kz1	h1	geleidelijk	grijsbruin	bouwvoor
85	Kz2		geleidelijk	lichtgrijs	
145	Ks3		geleidelijk	grijs	roest, taai
147	Ks2	h2	scherp	grijszwart	
182	Vm		geleidelijk	bruin	top veraard, riet, mos
200	Kz2			grijs	wortels

boring 245 Z=0.00

<i>diepte</i>	<i>lithologie</i>	<i>extra</i>	<i>grens</i>	<i>kleur</i>	<i>opmerkingen</i>
40	Kz1	h1	geleidelijk	grijsbruin	bouwvoor
115	Kz3		geleidelijk	lichtgrijs	zandbanden
126	Ks3		geleidelijk	lichtgrijs	
129	Ks3	h2	scherp	grijszwart	
160	Vm		geleidelijk	bruin	top veraard, riet, mos
190	Kz3			grijs	wortels

boring 246 Z=-0.20

<i>diepte</i>	<i>lithologie</i>	<i>extra</i>	<i>grens</i>	<i>kleur</i>	<i>opmerkingen</i>
40	Kz1	h1	geleidelijk	grijsbruin	bouwvoor
140	Kz2		geleidelijk	lichtgrijs	roest
142	Ks3	h2	scherp	grijszwart	
170	Vm		abrupt	bruin	top veraard, riet, mos, takjes
245	Kz1			grijs	wortels

boring 247 Z=0.00

<i>diepte</i>	<i>lithologie</i>	<i>extra</i>	<i>grens</i>	<i>kleur</i>	<i>opmerkingen</i>
40	Kz1	h1	geleidelijk	grijsbruin	bouwvoor
136	Kz3		geleidelijk	lichtgrijs	schelpgruis, roest, humeuze band op 116 cm
145	Ks3		scherp	lichtgrijs	
150	Ks3	h2	scherp	grijszwart	
200	Vm		scherp	bruin	top veraard, riet, mos
205	Kz3			lichtgrijs	wortels

boring 248 Z=-0.20

<i>diepte</i>	<i>lithologie</i>	<i>extra</i>	<i>grens</i>	<i>kleur</i>	<i>opmerkingen</i>
30	Kz1	h1	geleidelijk	grijsbruin	bouwvoor
112	Kz2		geleidelijk	lichtgrijs	
148	Kz2		geleidelijk	grijs	
150	Ks2	h2	scherp	grijszwart	
180	Vm		geleidelijk	bruin	top veraard, riet, mos
260	Kz2			grijs	wortels

boring 249 Z=0.00

<i>diepte</i>	<i>lithologie</i>	<i>extra</i>	<i>grens</i>	<i>kleur</i>	<i>opmerkingen</i>
30	Kz1	h1	geleidelijk	grijsbruin	bouwvoor
110	Kz3		geleidelijk	lichtgrijs	
146	Ks2		geleidelijk	lichtgrijs	humeuze band op 113–117 cm
149	Ks3	h2	scherp	grijszwart	
190	Vm		geleidelijk	bruin	top veraard, riet, mos
200	Vk3		geleidelijk	bruin	
250	Kz3			grijs	wortels

boring 250 Z=-0.40

<i>diepte</i>	<i>lithologie</i>	<i>extra</i>	<i>grens</i>	<i>kleur</i>	<i>opmerkingen</i>
40	Kz1	h1	geleidelijk	grijsbruin	bouwvoor
88	Kz2		geleidelijk	lichtgrijs	roest
90	Ks2	h2	scherp	grijszwart	
145	Vm		geleidelijk	bruin	top veraard, riet, mos
200	Kz2			grijs	wortels

boring 251 Z=-0.20

<i>diepte</i>	<i>lithologie</i>	<i>extra</i>	<i>grens</i>	<i>kleur</i>	<i>opmerkingen</i>
25	Kz1	h1	geleidelijk	grijsbruin	bouwvoor
140	Kz3		geleidelijk	lichtgrijs	zandbanden, humusband van 112–115 cm
148	Ks3		geleidelijk	lichtgrijs	
150	Ks2	h2	scherp	grijszwart	
200	Vm		geleidelijk	bruin	top veraard, riet, mos
205	Vk3		geleidelijk	bruin	einde boring, boor loopt leeg

boring 252 Z=-0.60

<i>diepte</i>	<i>lithologie</i>	<i>extra</i>	<i>grens</i>	<i>kleur</i>	<i>opmerkingen</i>
40	Kz1	h1	geleidelijk	grijsbruin	bouwvoor
126	Kz2		geleidelijk	lichtgrijs	roest
176	Vm		geleidelijk	bruin	top veraard, riet, mos
190	Kz2			grijs	wortels

boring 253 Z=-0.20

<i>diepte</i>	<i>lithologie</i>	<i>extra</i>	<i>grens</i>	<i>kleur</i>	<i>opmerkingen</i>
30	Kz1	h1	geleidelijk	grijsbruin	bouwvoor
115	Kz3		geleidelijk	lichtgrijs	zandbanden, schelpgruis
161	Ks3		geleidelijk	lichtgrijs	humeuze band op 125–135 cm
162	Ks3	h2	scherp	grijszwart	
200	Vm		geleidelijk	bruin	top veraard, riet, mos
212	Vk3		geleidelijk	bruin	
300	Kz3			grijs	wortels

boring 254 Z=-0.60

<i>diepte</i>	<i>lithologie</i>	<i>extra</i>	<i>grens</i>	<i>kleur</i>	<i>opmerkingen</i>
35	Kz1	h1	geleidelijk	grijsbruin	bouwvoor
94	Kz2		geleidelijk	lichtgrijs	roest
96	Ks2	h2	scherp	grijszwart	
140	Vm		geleidelijk	bruin	top veraard, riet, mos
165	Kz2			grijs	wortels

boring 255 Z=0.00

<i>diepte</i>	<i>lithologie</i>	<i>extra</i>	<i>grens</i>	<i>kleur</i>	<i>opmerkingen</i>
30	Kz1	h1	geleidelijk	grijsbruin	bouwvoor
130	Kz3		geleidelijk	lichtgrijs	zandbanden, schelpgruis
139	Ks3		geleidelijk	lichtgrijs	
141	Ks3	h2	scherp	grijszwart	
180	Vm		geleidelijk	bruin	top veraard, riet, mos
190	Vk3		geleidelijk	bruin	

boring 256 Z=-0.60

<i>diepte</i>	<i>lithologie</i>	<i>extra</i>	<i>grens</i>	<i>kleur</i>	<i>opmerkingen</i>
43	Kz1	h1	geleidelijk	grijsbruin	bouwvoor
100	Kz2		scherp	grijs	
135	Vm		geleidelijk	bruin	top weg, riet, mos
195	Kz2			grijs	wortels

boring 257 Z=0.20

<i>diepte</i>	<i>lithologie</i>	<i>extra</i>	<i>grens</i>	<i>kleur</i>	<i>opmerkingen</i>
40	Kz1	h1	geleidelijk	grijsbruin	bouwvoor
120	Kz3		geleidelijk	lichtgrijs	zandbanden, schelpgruis
130	Ks3		geleidelijk	grijs	
132	Ks3	h2	scherp	grijszwart	
155	Vm		geleidelijk	bruin	top veraard, riet, mos
190	Kz3			grijs	

boring 258 Z=-0.20

<i>diepte</i>	<i>lithologie</i>	<i>extra</i>	<i>grens</i>	<i>kleur</i>	<i>opmerkingen</i>
25	Kz1	h1	geleidelijk	grijsbruin	bouwvoor
104	Kz2		scherp	lichtgrijs	
158	Vm		geleidelijk	bruin	top veraard, riet, mos
200	Kz2			blauwgrijs	wortels

boring 259 Z=0.00

<i>diepte</i>	<i>lithologie</i>	<i>extra</i>	<i>grens</i>	<i>kleur</i>	<i>opmerkingen</i>
30	Kz1	h1	geleidelijk	grijsbruin	bouwvoor
97	Kz3		geleidelijk	lichtgrijs	
101	Ks3		geleidelijk	lichtgrijs	
103	Ks3	h2	scherp	grijszwart	
130	Vm		geleidelijk	bruin	top veraard, riet, mos
150	Kz3			grijs	wortels

boring 260 Z=-0.40

<i>diepte</i>	<i>lithologie</i>	<i>extra</i>	<i>grens</i>	<i>kleur</i>	<i>opmerkingen</i>
30	Kz1	h1	geleidelijk	grijsbruin	bouwvoor
110	Kz2		geleidelijk	lichtgrijs	
112	Ks2	h2	scherp	grijszwart	
140	Vm		geleidelijk	bruin	top veraard, riet, mos
195	Kz2			grijs	wortels

boring 261 Z=-0.20

<i>diepte</i>	<i>lithologie</i>	<i>extra</i>	<i>grens</i>	<i>kleur</i>	<i>opmerkingen</i>
40	Kz1	h1	geleidelijk	grijsbruin	bouwvoor
100	Kz3		geleidelijk	lichtgrijs	
108	Ks3		geleidelijk	lichtgrijs	
110	Ks2	h2	scherp	grijszwart	
150	Vm		geleidelijk	bruin	top veraard, riet, mos
155	Vk3		geleidelijk	bruin	
180	Kz3			grijs	wortels

boring 262 Z=-0.20

<i>diepte</i>	<i>lithologie</i>	<i>extra</i>	<i>grens</i>	<i>kleur</i>	<i>opmerkingen</i>
20	Kz1	h1	geleidelijk	grijsbruin	bouwvoor
84	Kz2		scherp	lichtgrijs	
124	Vm		geleidelijk	bruin	top veraard, riet, mos
185	Kz2			grijs	wortels

boring 263 Z=0.20

<i>diepte</i>	<i>lithologie</i>	<i>extra</i>	<i>grens</i>	<i>kleur</i>	<i>opmerkingen</i>
40	Kz1	h1	geleidelijk	grijsbruin	bouwvoor
90	Kz3		geleidelijk	lichtgrijs	roest
135	Ks2		geleidelijk	lichtgrijs	
185	Ks2	h2	scherp	donkergrijs	verslagen veen
190	Vk3		geleidelijk	bruin	top ontbreekt, riet, mos
220	Kz1		geleidelijk	grijs	wortels
230	Kz3			grijs	zandig, 100 μ m

boring 264 Z=-0.40

<i>diepte</i>	<i>lithologie</i>	<i>extra</i>	<i>grens</i>	<i>kleur</i>	<i>opmerkingen</i>
35	Kz1	h1	geleidelijk	grijsbruin	bouwvoor
128	Kz2		geleidelijk	lichtgrijs	roest
130	Ks2	h2	scherp	grijszwart	
175	Vm		scherp	bruin	verslagen
179	Kz1		scherp	grijs	
182	Vm		scherp	bruin	verslagen
186	Kz2		scherp	grijs	
195	Vm		scherp	bruin	riet, mos
230	Kz1			grijs	wortels

boring 265 Z=-0.40

<i>diepte</i>	<i>lithologie</i>	<i>extra</i>	<i>grens</i>	<i>kleur</i>	<i>opmerkingen</i>
30	Kz1	h1	geleidelijk	grijsbruin	bouwvoor
100	Kz2		geleidelijk	lichtgrijs	
148	Ks2	h2	abrupt	donkergrijs	
190	Vm		scherp	bruin	top ontbreekt, riet, mos
280	Ks3			grijs	zwak zandig, slap, wortels

boring 266 Z=-0.40

<i>diepte</i>	<i>lithologie</i>	<i>extra</i>	<i>grens</i>	<i>kleur</i>	<i>opmerkingen</i>
25	Kz1	h1	geleidelijk	grijsbruin	bouwvoor
111	Kz2		geleidelijk	lichtgrijs	roest
113	Ks2	h2	scherp	grijszwart	
163	Vm		geleidelijk	bruin	top veraard, riet, mos
190	Kz2			grijs	wortels

boring 267 Z=-0.80

<i>diepte</i>	<i>lithologie</i>	<i>extra</i>	<i>grens</i>	<i>kleur</i>	<i>opmerkingen</i>
30	Kz1	h1	geleidelijk	grijsbruin	bouwvoor
80	Kz2		geleidelijk	lichtgrijs	
84	Ks2		geleidelijk	lichtgrijs	
86	Ks2	h2	scherp	grijszwart	
120	Vm		geleidelijk	bruin	top veraard, riet, mos
130	Vk3		geleidelijk	grijs	
170	Kz2			grijs	wortels

boring 268 Z=-0.60

<i>diepte</i>	<i>lithologie</i>	<i>extra</i>	<i>grens</i>	<i>kleur</i>	<i>opmerkingen</i>
30	Kz1	h1	geleidelijk	grijsbruin	bouwvoor
92	Kz2		geleidelijk	lichtgrijs	roest
94	Ks2	h2	scherp	grijszwart	
175	Vm		geleidelijk	bruin	top veraard, riet, mos
200	Kz2			grijs	wortels

boring 269 Z=-0.20

<i>diepte</i>	<i>lithologie</i>	<i>extra</i>	<i>grens</i>	<i>kleur</i>	<i>opmerkingen</i>
25	Kz1	h1	geleidelijk	grijsbruin	bouwvoor
90	Kz2		geleidelijk	lichtgrijs	
98	Ks3		geleidelijk	lichtgrijs	
100	Ks2	h2	geleidelijk	grijszwart	
130	Vm		geleidelijk	bruin	top veraard, riet, mos
135	Vk3		geleidelijk	bruin	
180	Kz2			grijs	wortels

boring 270 Z=-0.60

<i>diepte</i>	<i>lithologie</i>	<i>extra</i>	<i>grens</i>	<i>kleur</i>	<i>opmerkingen</i>
20	Kz1	h1	geleidelijk	grijsbruin	bouwvoor
86	Kz2		scherp	lichtgrijs	roest
140	Vm		geleidelijk	bruin	top veraard, riet, mos
165	Kz2			grijs	wortels

boring 271 Z=-0.20

<i>diepte</i>	<i>lithologie</i>	<i>extra</i>	<i>grens</i>	<i>kleur</i>	<i>opmerkingen</i>
25	Kz1	h1	geleidelijk	grijsbruin	bouwvoor
123	Kz2		geleidelijk	lichtgrijs	roest rond 80 cm
132	Ks2		geleidelijk	lichtgrijs	
134	Ks2	h2	scherp	grijszwart	
200	Vm		geleidelijk	bruin	top veraard, riet, mos
230	Kz3			grijs	wortels

boring 272 Z=-0.60

<i>diepte</i>	<i>lithologie</i>	<i>extra</i>	<i>grens</i>	<i>kleur</i>	<i>opmerkingen</i>
25	Kz1	h1	geleidelijk	grijsbruin	bouwvoor
147	Kz2		geleidelijk	lichtgrijs	roest
149	Ks2	h2	scherp	grijszwart	
205	Vm		geleidelijk	bruin	top veraard, riet, mos
265	Kz2			grijs	wortels

boring 273 Z=-0.20

<i>diepte</i>	<i>lithologie</i>	<i>extra</i>	<i>grens</i>	<i>kleur</i>	<i>opmerkingen</i>
25	Kz1	h1	geleidelijk	grijsbruin	bouwvoor
140	Kz2		geleidelijk	lichtgrijs	
155	Ks2		geleidelijk	lichtgrijs	
157	Ks2	h2	scherp	grijszwart	
200	Vm		geleidelijk	bruin	top veraard, riet, mos
210	Vk3		geleidelijk	bruin	
270	Kz2		geleidelijk	grijs	wortels
275	Vk3		geleidelijk	bruin	verslagen veen
280	Kz2		geleidelijk	grijs	wortels

boring 274 Z=-0.40

<i>diepte</i>	<i>lithologie</i>	<i>extra</i>	<i>grens</i>	<i>kleur</i>	<i>opmerkingen</i>
30	Kz1	h1	geleidelijk	grijsbruin	bouwvoor
142	Kz2		geleidelijk	lichtgrijs	schelpen, kokkels
144	Ks2	h2	scherp	grijszwart	
215	Vm		geleidelijk	bruin	top veraard, riet, mos
260	Kz2		geleidelijk	grijs	wortels

boring 275 Z=-0.20

<i>diepte</i>	<i>lithologie</i>	<i>extra</i>	<i>grens</i>	<i>kleur</i>	<i>opmerkingen</i>
25	Kz1	h1	geleidelijk	grijsbruin	bouwvoor
120	Kz2		geleidelijk	lichtgrijs	humeuze band op 105–110 cm, zandbanden, roest
132	Ks2		geleidelijk	lichtgrijs	
135	Ks2	h2	scherp	grijszwart	
172	Vm		geleidelijk	bruin	top veraard, riet, mos
175	Vk3		geleidelijk	bruin	boor loopt leeg

boring 276 Z=-0.20

<i>diepte</i>	<i>lithologie</i>	<i>extra</i>	<i>grens</i>	<i>kleur</i>	<i>opmerkingen</i>
40	Kz1	h1	geleidelijk	grijsbruin	bouwvoor, roest
120	Kz2		geleidelijk	lichtgrijs	roest
177	Kz1		geleidelijk	grijs	
179	Ks2	h2	scherp	grijszwart	
242	Vm		geleidelijk	bruin	top veraard, riet, mos
280	Kz2		geleidelijk	grijs	wortels

boring 277 Z=-0.20

<i>diepte</i>	<i>lithologie</i>	<i>extra</i>	<i>grens</i>	<i>kleur</i>	<i>opmerkingen</i>
30	Kz1	h1	geleidelijk	grijsbruin	bouwvoor
130	Kz1		geleidelijk	lichtgrijs	humeuze band op 100 cm, zandbanden roest op 110–120 cm
144	Ks2		geleidelijk	lichtgrijs	
146	Ks2	h2	scherp	grijszwart	
190	Vm		geleidelijk	bruin	top veraard, riet, mos, boor loopt leeg

boring 278 Z=0.00

<i>diepte</i>	<i>lithologie</i>	<i>extra</i>	<i>grens</i>	<i>kleur</i>	<i>opmerkingen</i>
30	Kz1	h1	geleidelijk	grijsbruin	bouwvoor
110	Kz2		geleidelijk	lichtgrijs	roest
111	Ks2	h2	scherp	grijszwart	
165	Vm		geleidelijk	bruin	top veraard, riet, mos
195	Kz2		geleidelijk	grijs	wortels

boring 279 Z=-0.20

<i>diepte</i>	<i>lithologie</i>	<i>extra</i>	<i>grens</i>	<i>kleur</i>	<i>opmerkingen</i>
40	Kz1	h1	geleidelijk	grijsbruin	bouwvoor
144	Kz3		scherp	lichtgrijs	zandig, roest
150	Ks2		geleidelijk	lichtgrijs	
190	Vm		scherp	bruin	top ontbreekt, riet, mos
300	Kz2			grijs	wortels, slap

boring 280 Z=-0.20

<i>diepte</i>	<i>lithologie</i>	<i>extra</i>	<i>grens</i>	<i>kleur</i>	<i>opmerkingen</i>
35	Kz1	h1	geleidelijk	grijsbruin	bouwvoor
160	Kz2		geleidelijk	lichtgrijs	schelpgruis
162	Ks2	h2	scherp	grijszwart	
225	Vm		geleidelijk	bruin	top veraard, riet, mos
240	Kz2			grijs	wortels

boring 281 Z=-0.20

<i>diepte</i>	<i>lithologie</i>	<i>extra</i>	<i>grens</i>	<i>kleur</i>	<i>opmerkingen</i>
30	Kz1	h1	geleidelijk	grijsbruin	bouwvoor
110	Kz2		geleidelijk	lichtgrijs	roest rond 90 cm
115	Ks2		geleidelijk	lichtgrijs	
118	Ks2	h2	scherp	grijszwart	
156	Vm		scherp	bruin	top veraard, riet, mos
163	Vk3		geleidelijk	bruin	
190	Ks2			grijs	wortels

boring 282 Z=-0.20

<i>diepte</i>	<i>lithologie</i>	<i>extra</i>	<i>grens</i>	<i>kleur</i>	<i>opmerkingen</i>
40	Kz1	h1	geleidelijk	grijsbruin	bouwvoor
132	Kz2		geleidelijk	lichtgrijs	
135	Ks2	h2	scherp	grijszwart	
170	Vm		geleidelijk	bruin	top veraard, riet, mos
195	Kz2			grijs	wortels

boring 283 Z=-0.20

<i>diepte</i>	<i>lithologie</i>	<i>extra</i>	<i>grens</i>	<i>kleur</i>	<i>opmerkingen</i>
25	Kz1	h1	geleidelijk	grijsbruin	bouwvoor
80	Kz1		geleidelijk	lichtgrijs	
95	Ks2		geleidelijk	lichtgrijs	
97	Ks2	h2	scherp	grijszwart	
130	Vm		geleidelijk	bruin	top veraard, riet, mos, zandbandje aan de basis 150 μ m
133	Vk3		geleidelijk	bruin	
180	Kz1			grijs	wortels

boring 284 Z=-0.20

<i>diepte</i>	<i>lithologie</i>	<i>extra</i>	<i>grens</i>	<i>kleur</i>	<i>opmerkingen</i>
35	Kz1	h1	geleidelijk	grijsbruin	bouwvoor
142	Kz2		geleidelijk	lichtgrijs	
166	Ks3		scherp	grijs	
212	Vm		geleidelijk	bruin	top veraard, riet, mos
255	Kz2			grijs	wortels

boring 285 Z=-0.20

<i>diepte</i>	<i>lithologie</i>	<i>extra</i>	<i>grens</i>	<i>kleur</i>	<i>opmerkingen</i>
25	Kz1	h1	geleidelijk	grijsbruin	bouwvoor
75	Kz1		geleidelijk	lichtgrijs	roest op 50 cm
84	Ks2		geleidelijk	lichtgrijs	
86	Ks2	h2	scherp	grijszwart	
120	Vm		geleidelijk	bruin	top veraard, riet, mos
125	Vk3		geleidelijk	bruin	
250	Kz2			grijs	wortels

boring 286 Z=0.00

<i>diepte</i>	<i>lithologie</i>	<i>extra</i>	<i>grens</i>	<i>kleur</i>	<i>opmerkingen</i>
25	Kz1	h1	geleidelijk	grijsbruin	bouwvoor
135	Kz2		geleidelijk	lichtgrijs	roest
177	Kz1		geleidelijk	grijs	
237	Vm		geleidelijk	bruin	verslagen? riet, mos
242	Kz1		geleidelijk	grijs	
248	Vk3		geleidelijk	bruin	riet resten
270	Kz2			grijs	wortels

boring 287 Z=0.00

<i>diepte</i>	<i>lithologie</i>	<i>extra</i>	<i>grens</i>	<i>kleur</i>	<i>opmerkingen</i>
30	Kz1	h1	geleidelijk	grijsbruin	bouwvoor
144	Kz2		geleidelijk	lichtgrijs	zandig, roest
170	Kz1	h1	geleidelijk	grijsbruin	
208	Kz1	h2	scherp	donkergrijsbruin	
215	Vm		scherp	bruin	top ontbreekt, riet, mos
270	Kz2			grijs	wortels

boring 288 Z=0.00

<i>diepte</i>	<i>lithologie</i>	<i>extra</i>	<i>grens</i>	<i>kleur</i>	<i>opmerkingen</i>
25	Kz1	h1	geleidelijk	grijsbruin	bouwvoor
138	Kz2		geleidelijk	lichtgrijs	
168	Kz1		scherp	grijs	
223	Vm		geleidelijk	bruin	top veraard, riet, mos
265	Kz2			grijs	wortels

boring 289 Z=0.00

<i>diepte</i>	<i>lithologie</i>	<i>extra</i>	<i>grens</i>	<i>kleur</i>	<i>opmerkingen</i>
30	Kz1	h1	geleidelijk	grijsbruin	bouwvoor
150	Kz2		geleidelijk	lichtgrijs	zandig, roest
170	Ks2		geleidelijk	lichtgrijs	
171	Ks2	h2	scherp	grijszwart	
218	Vm		geleidelijk	bruin	top veraard, riet, mos
223	Vk3		geleidelijk	bruin	
270	Kz1			grijs	wortels

boring 290 Z=-0.20

<i>diepte</i>	<i>lithologie</i>	<i>extra</i>	<i>grens</i>	<i>kleur</i>	<i>opmerkingen</i>
28	Kz1	h1	geleidelijk	grijsbruin	bouwvoor
167	Kz2		geleidelijk	lichtgrijs	schelpgruis
169	Ks2	h2	scherp	grijszwart	
205	Vm		geleidelijk	bruin	top veraard, riet, mos
230	Kz2			grijs	wortels

boring 291 Z=-0.20

<i>diepte</i>	<i>lithologie</i>	<i>extra</i>	<i>grens</i>	<i>kleur</i>	<i>opmerkingen</i>
35	Kz1	h1	geleidelijk	grijsbruin	bouwvoor
115	Kz2		geleidelijk	lichtgrijs	roest, schelpgruis
130	Ks2		scherp	lichtgrijs	
178	Vm		geleidelijk	bruin	top veraard, riet, mos
180	Vk3		geleidelijk	bruin	
190	Kz1			grijs	wortels

boring 292 Z=-0.40

<i>diepte</i>	<i>lithologie</i>	<i>extra</i>	<i>grens</i>	<i>kleur</i>	<i>opmerkingen</i>
35	Kz1	h1	geleidelijk	grijsbruin	bouwvoor
120	Kz2		geleidelijk	lichtgrijs	
142	Kz2		scherp	grijs	
215	Vm		geleidelijk	bruin	top veraard, riet, mos
240	Kz2			grijs	wortels

boring 293 Z=-0.20

<i>diepte</i>	<i>lithologie</i>	<i>extra</i>	<i>grens</i>	<i>kleur</i>	<i>opmerkingen</i>
30	Kz1	h1	geleidelijk	grijsbruin	bouwvoor
60	Kz2		geleidelijk	lichtgrijs	
90	Zs1		geleidelijk	lichtgrijs	schelpen, 100 μ m
131	Ks2		geleidelijk	lichtgrijs	
133	Ks2	h2	scherp	grijszwart	
170	Vm		geleidelijk	bruin	top veraard, riet, mos
180	Vk3		geleidelijk	bruin	
270	Kz2			blauwgrijs	wortels

boring 294 Z=-0.60

<i>diepte</i>	<i>lithologie</i>	<i>extra</i>	<i>grens</i>	<i>kleur</i>	<i>opmerkingen</i>
30	Kz1	h1	geleidelijk	grijsbruin	bouwvoor
110	Kz2		geleidelijk	lichtgrijs	roest
138	Kz1		scherp	grijs	
218	Vm		geleidelijk	bruin	top veraard, riet, mos
260	Kz2			grijs	wortels

boring 295 Z=-0.20

<i>diepte</i>	<i>lithologie</i>	<i>extra</i>	<i>grens</i>	<i>kleur</i>	<i>opmerkingen</i>
25	Kz1	h1	geleidelijk	grijsbruin	bouwvoor
50	Kz2		geleidelijk	lichtgrijs	
80	Zs1		geleidelijk	lichtgrijs	schelpen
110	Kz2		geleidelijk	lichtgrijs	schelpen, roest
125	Ks2		geleidelijk	lichtgrijs	
127	Ks2	h2	scherp	grijszwart	
175	Vm		geleidelijk	bruin	top veraard, riet, mos
180	Vk3		geleidelijk	bruin	
280	Kz2			grijs	wortels

boring 296 Z=-0.20

<i>diepte</i>	<i>lithologie</i>	<i>extra</i>	<i>grens</i>	<i>kleur</i>	<i>opmerkingen</i>
35	Kz1	h1	geleidelijk	grijsbruin	bouwvoor
136	Kz2		geleidelijk	lichtgrijs	
140	Ks3	h2	scherp	grijszwart	
200	Vm		geleidelijk	bruin	top veraard, riet, mos
250	Kz2			grijs	wortels

boring 297 Z=-0.40

<i>diepte</i>	<i>lithologie</i>	<i>extra</i>	<i>grens</i>	<i>kleur</i>	<i>opmerkingen</i>
30	Kz1	h1	geleidelijk	grijsbruin	bouwvoor
80	Zs1		geleidelijk	lichtgrijs	
140	Kz3		geleidelijk	lichtgrijs	humeuze band op 120–130 cm
160	Ks3		geleidelijk	lichtgrijs	
161	Ks2	h2	scherp	grijszwart	
205	Vm		geleidelijk	bruin	top veraard, riet, mos
225	Vk3		geleidelijk	bruin	
270	Kz2			grijs	wortels

boring 298 Z=-0.40

<i>diepte</i>	<i>lithologie</i>	<i>extra</i>	<i>grens</i>	<i>kleur</i>	<i>opmerkingen</i>
40	Kz1	h1	geleidelijk	grijsbruin	bouwvoor, baksteengruis
118	Kz2		geleidelijk	lichtgrijs	schelpgruis
120	Ks2	h2	scherp	grijszwart	
185	Vm		geleidelijk	bruin	top veraard, riet, mos
200	Kz2			grijs	wortels

boring 299 Z=-0.40

<i>diepte</i>	<i>lithologie</i>	<i>extra</i>	<i>grens</i>	<i>kleur</i>	<i>opmerkingen</i>
50	Kz1	h1	geleidelijk	grijsbruin	bouwvoor
176	Kz3		geleidelijk	lichtgrijs	humeuze band op 145–150 cm
185	Ks2		geleidelijk	lichtgrijs	
187	Ks2	h2	scherp	grijszwart	
246	Vm		geleidelijk	bruin	top veraard, riet, mos
258	Vk3		geleidelijk	bruin	
290	Kz2			grijs	wortels

boring 300 Z=0.00

<i>diepte</i>	<i>lithologie</i>	<i>extra</i>	<i>grens</i>	<i>kleur</i>	<i>opmerkingen</i>
40	Kz1	h1	geleidelijk	grijsbruin	bouwvoor
144	Kz2		geleidelijk	lichtgrijs	roest
146	Ks2	h2	scherp	grijszwart	
180	Vm		geleidelijk	bruin	top veraard, riet, mos
195	Kz2			grijs	wortels

boring 301 Z=-0.40

<i>diepte</i>	<i>lithologie</i>	<i>extra</i>	<i>grens</i>	<i>kleur</i>	<i>opmerkingen</i>
30	Kz1	h1	geleidelijk	grijsbruin	bouwvoor
130	Kz3		geleidelijk	lichtgrijs	zandbanden
145	Ks2		scherp	lichtgrijs	
205	Vm		geleidelijk	bruin	top veraard, riet, mos
210	Vk3		geleidelijk	bruin	
260	Kz1			grijs	wortels

boring 302 Z=0.00

<i>diepte</i>	<i>lithologie</i>	<i>extra</i>	<i>grens</i>	<i>kleur</i>	<i>opmerkingen</i>
35	Kz1	h1	geleidelijk	grijsbruin	bouwvoor
160	Kz2		scherp	lichtgrijs	roest
205	Vm		geleidelijk	bruin	top veraard, riet, mos
250	Kz2			grijs	wortels

boring 303 Z=-0.40

<i>diepte</i>	<i>lithologie</i>	<i>extra</i>	<i>grens</i>	<i>kleur</i>	<i>opmerkingen</i>
40	Kz1	h1	geleidelijk	grijsbruin	bouwvoor
100	Kz3		geleidelijk	lichtgrijs	
112	Ks2		geleidelijk	lichtgrijs	
118	Ks2	h2	scherp	grijszwart	
205	Vm		geleidelijk	bruin	top veraard, riet, mos
210	Vk3		geleidelijk	bruin	
290	Kz3			grijs	wortels

boring 304 Z=0.00

<i>diepte</i>	<i>lithologie</i>	<i>extra</i>	<i>grens</i>	<i>kleur</i>	<i>opmerkingen</i>
35	Kz1	h1	geleidelijk	grijsbruin	bouwvoor
124	Kz1		geleidelijk	lichtgrijs	
153	Ks3		geleidelijk	grijs	
155	Ks2	h2	scherp	grijszwart	
196	Vm		geleidelijk	bruin	top veraard, riet, mos
265	Kz2			grijs	wortels

boring 305 Z=0.00

<i>diepte</i>	<i>lithologie</i>	<i>extra</i>	<i>grens</i>	<i>kleur</i>	<i>opmerkingen</i>
40	Kz1	h1	geleidelijk	grijsbruin	bouwvoor
156	Kz3		geleidelijk	lichtgrijs	zandbanden
170	Kz3	h2	geleidelijk	grijsbruin	verslagen veen
195	Kz3		geleidelijk	lichtgrijs	
200	Ks2		geleidelijk	lichtgrijs	
202	Ks2	h2	scherp	grijszwart	
260	Vm		geleidelijk	bruin	top veraard, riet, mos
270	Vk3		geleidelijk	bruin	
300	Kz2			grijs	wortels

boring 306 Z=0.00

<i>diepte</i>	<i>lithologie</i>	<i>extra</i>	<i>grens</i>	<i>kleur</i>	<i>opmerkingen</i>
30	Kz1	h1	geleidelijk	grijsbruin	bouwvoor
100	Kz2		geleidelijk	lichtgrijs	roest
136	Ks3		geleidelijk	grijs	
138	Ks2	h2	scherp	grijszwart	
195	Vm		geleidelijk	bruin	top veraard, riet, mos
260	Kz2			grijs	wortels

boring 307 Z=0.00

<i>diepte</i>	<i>lithologie</i>	<i>extra</i>	<i>grens</i>	<i>kleur</i>	<i>opmerkingen</i>
40	Kz1	h1	geleidelijk	grijsbruin	bouwvoor, baksteengruis
100	Kz3		scherp	lichtgrijs	zandbanden
170	Kz3	h1	scherp	grijsbruin	verslagen veen
190	Kz3		geleidelijk	lichtgrijs	
195	Ks2		geleidelijk	lichtgrijs	
197	Ks2	h2	scherp	grijszwart	
260	Vm		geleidelijk	bruin	top veraard, riet, mos
275	Vk3		geleidelijk	bruin	
290	Kz2			grijs	wortels

boring 308 Z=0.00

<i>diepte</i>	<i>lithologie</i>	<i>extra</i>	<i>grens</i>	<i>kleur</i>	<i>opmerkingen</i>
45	Kz1	h1	geleidelijk	grijsbruin	bouwvoor
140	Kz2		geleidelijk	grijs	roest
186	Kz1		geleidelijk	blauwgrijs	roest
188	Ks2	h2	scherp	grijszwart	
235	Vm		geleidelijk	bruin	top veraard, riet, mos
270	Kz2			grijs	wortels

boring 309 Z=0.00

<i>diepte</i>	<i>lithologie</i>	<i>extra</i>	<i>grens</i>	<i>kleur</i>	<i>opmerkingen</i>
20	Kz1	h1	geleidelijk	grijsbruin	bouwvoor
110	Kz3		geleidelijk	lichtgrijs	roest op 90 cm, verslagen veen op 100 cm, zandbanden
128	Ks2		geleidelijk	lichtgrijs	
130	Ks2	h2	scherp	grijszwart	
170	Vm		geleidelijk	bruin	top veraard, riet, mos
180	Vk3		geleidelijk	bruin	
185	Kz2			grijs	wortels

boring 310 Z=0.00

<i>diepte</i>	<i>lithologie</i>	<i>extra</i>	<i>grens</i>	<i>kleur</i>	<i>opmerkingen</i>
20	Kz1	h1	geleidelijk	grijsbruin	bouwvoor
80	Kz2		geleidelijk	lichtgrijs	
155	Kz1		geleidelijk	grijs	stukje houtskool op 113 cm
226	Vm		geleidelijk	bruin	top ontbreekt
275	Kz2			grijs	wortels

boring 311 Z=0.00

<i>diepte</i>	<i>lithologie</i>	<i>extra</i>	<i>grens</i>	<i>kleur</i>	<i>opmerkingen</i>
25	Kz1	h1	geleidelijk	grijsbruin	bouwvoor
50	Kz1		geleidelijk	grijs	
90	Kz3		geleidelijk	lichtgrijs	zandbanden
130	Ks2		geleidelijk	lichtgrijs	
133	Ks2	h2	scherp	grijszwart	
165	Vm		geleidelijk	bruin	top veraard, riet, mos
175	Vk3		geleidelijk	bruin	
190	Kz2			grijs	wortels

boring 312 Z=0.20

<i>diepte</i>	<i>lithologie</i>	<i>extra</i>	<i>grens</i>	<i>kleur</i>	<i>opmerkingen</i>
50	Kz1	h1	geleidelijk	grijsbruin	bouwvoor, roest
155	Kz2		geleidelijk	lichtgrijs	roest
215	Kz2		geleidelijk	grijs	plantenresten
217	Ks2	h2	scherp	grijszwart	
267	Vm		geleidelijk	bruin	top veraard, riet, mos
300	Kz2			grijs	wortels

boring 313 Z=0.00

<i>diepte</i>	<i>lithologie</i>	<i>extra</i>	<i>grens</i>	<i>kleur</i>	<i>opmerkingen</i>
80	Zs1	h1	geleidelijk	lichtgrijs	bouwvoor
125	Kz3		geleidelijk	lichtgrijs	
145	Ks2		geleidelijk	lichtgrijs	
147	Ks2	h2	scherp	grijszwart	
190	Vm		geleidelijk	bruin	top veraard, riet, mos
205	Vk3		geleidelijk	bruin	
290	Kz2			grijs	wortels

boring 314 Z=0.20

<i>diepte</i>	<i>lithologie</i>	<i>extra</i>	<i>grens</i>	<i>kleur</i>	<i>opmerkingen</i>
35	Kz1	h1	geleidelijk	grijsbruin	bouwvoor
118	Kz2		geleidelijk	lichtgrijs	
173	Kz2		scherp	grijs	
175	Vm		scherp	bruin	verslagen
194	Kz1		scherp	grijs	
256	Vm		geleidelijk	bruin	riet, mos
280	Kz2			grijs	wortels

boring 315 Z=-0.20

<i>diepte</i>	<i>lithologie</i>	<i>extra</i>	<i>grens</i>	<i>kleur</i>	<i>opmerkingen</i>
30	Kz1	h1	geleidelijk	grijsbruin	bouwvoor
110	Kz2		geleidelijk	lichtgrijs	
124	Ks2		geleidelijk	lichtgrijs	
126	Ks2	h2	scherp	grijszwart	
175	Vm		scherp	bruin	top veraard, riet, mos
185	Ks2	h1	geleidelijk	grijsbruin	wortels
200	Ks2			grijs	wortels

boring 316 Z=0.00

<i>diepte</i>	<i>lithologie</i>	<i>extra</i>	<i>grens</i>	<i>kleur</i>	<i>opmerkingen</i>
40	Kz1	h1	geleidelijk	grijsbruin	bouwvoor
140	Kz2		geleidelijk	lichtgrijs	roest
290	Kz2		scherp	grijs	
307	Vm		scherp	bruin	top ontbreekt, riet, mos
350	Kz2			grijs	wortels

boring 317 Z=-0.20

<i>diepte</i>	<i>lithologie</i>	<i>extra</i>	<i>grens</i>	<i>kleur</i>	<i>opmerkingen</i>
40	Kz1	h1	geleidelijk	grijsbruin	bouwvoor
110	Kz2		geleidelijk	lichtgrijs	schelpen rond 90 cm
125	Ks2		geleidelijk	lichtgrijs	
127	Ks2	h2	scherp	grijszwart	
160	Vm		geleidelijk	bruin	top veraard, riet, mos
168	Vk3		geleidelijk	bruin	
190	Kz1			grijs	wortels

boring 318 Z=0.00

<i>diepte</i>	<i>lithologie</i>	<i>extra</i>	<i>grens</i>	<i>kleur</i>	<i>opmerkingen</i>
40	Kz1	h1	geleidelijk	grijsbruin	bouwvoor
126	Kz2		geleidelijk	lichtgrijs	
342	Ks2	h2	scherp	grijszwart	verslagen veen
400	Vm			bruin	

boring 319 Z=-0.40

<i>diepte</i>	<i>lithologie</i>	<i>extra</i>	<i>grens</i>	<i>kleur</i>	<i>opmerkingen</i>
35	Kz1	h1	geleidelijk	grijsbruin	bouwvoor
125	Kz3		geleidelijk	lichtgrijs	zandbanden
145	Ks2		geleidelijk	lichtgrijs	
150	Ks2	h2	scherp	grijszwart	
206	Vm		geleidelijk	bruin	top veraard, riet, mos
213	Vk3		geleidelijk	bruin	
250	Kz1			grijs	wortels

boring 320 Z=0.00

<i>diepte</i>	<i>lithologie</i>	<i>extra</i>	<i>grens</i>	<i>kleur</i>	<i>opmerkingen</i>
45	Kz1	h1	geleidelijk	grijsbruin	bouwvoor, roest
112	Kz2		geleidelijk	lichtgrijs	
150	Kz2		scherp	grijs	plantenresten, humeuze stukjes
212	Vm		geleidelijk	bruin	top weg, riet, mos
250	Kz2			grijs	wortels

boring 321 Z=-0.20

<i>diepte</i>	<i>lithologie</i>	<i>extra</i>	<i>grens</i>	<i>kleur</i>	<i>opmerkingen</i>
30	Kz1	h1	geleidelijk	grijsbruin	bouwvoor
120	Kz3		geleidelijk	lichtgrijs	
130	Ks2		geleidelijk	lichtgrijs	
133	Ks2	h2	scherp	grijszwart	
190	Vm		geleidelijk	bruin	top veraard, riet, mos
200	Vk3		geleidelijk	bruin	
250	Kz2		geleidelijk	grijs	wortels kalkrijk
300	Zk			grijs	wortels, kalkrijk

boring 322 Z=0.00

<i>diepte</i>	<i>lithologie</i>	<i>extra</i>	<i>grens</i>	<i>kleur</i>	<i>opmerkingen</i>
35	Kz1	h1	geleidelijk	grijsbruin	bouwvoor
108	Kz2		geleidelijk	lichtgrijs	
151	Kz1		geleidelijk	grijs	
153	Ks2	h2	scherp	grijszwart	
190	Vm		geleidelijk	bruin	top veraard, riet, mos
250	Kz2			grijs	wortels

boring 323 Z=-0.20

<i>diepte</i>	<i>lithologie</i>	<i>extra</i>	<i>grens</i>	<i>kleur</i>	<i>opmerkingen</i>
40	Kz2	h1	geleidelijk	grijsbruin	bouwvoor
110	Kz3		geleidelijk	lichtgrijs	roest rond 90 cm, zandbanden
141	Ks2		scherp	lichtgrijs	
190	Vm		geleidelijk	bruin	top veraard, riet, mos
205	Vk3		geleidelijk	bruin	
250	Kz2		geleidelijk	grijs	wortels
300	Kz3		geleidelijk	grijs	wortels

boring 324 Z=0.00

<i>diepte</i>	<i>lithologie</i>	<i>extra</i>	<i>grens</i>	<i>kleur</i>	<i>opmerkingen</i>
30	Kz1	h1	geleidelijk	grijsbruin	bouwvoor
92	Kz2		geleidelijk	lichtgrijs	
122	Kz2		scherp	grijs	
160	Vm		geleidelijk	bruin	top veraard, riet, mos
200	Kz2		geleidelijk	grijs	wortels

boring 325 Z=-0.20

<i>diepte</i>	<i>lithologie</i>	<i>extra</i>	<i>grens</i>	<i>kleur</i>	<i>opmerkingen</i>
40	Kz1	h1	geleidelijk	grijsbruin	bouwvoor
60	Zs1		geleidelijk	lichtgrijs	
100	Kz3		geleidelijk	lichtgrijs	
165	Ks2		geleidelijk	lichtgrijs	schelpgruis, verslagen veen van 140-150 cm
177	Ks2	h2	scherp	grijszwart	
250	Vm		geleidelijk	bruin	top veraard, riet, mos
260	Vk3		geleidelijk	bruin	
280	Kz2		geleidelijk	grijs	wortels

boring 326 Z=-0.20

<i>diepte</i>	<i>lithologie</i>	<i>extra</i>	<i>grens</i>	<i>kleur</i>	<i>opmerkingen</i>
15	Kz1	h1	geleidelijk	grijsbruin	bouwvoor
63	Kz2		geleidelijk	lichtgrijs	
65	Ks2	h2	scherp	grijszwart	
90	Vm		geleidelijk	bruin	top veraard, riet, mos
130	Kz2		geleidelijk	grijs	wortels

boring 327 Z=-0.40

<i>diepte</i>	<i>lithologie</i>	<i>extra</i>	<i>grens</i>	<i>kleur</i>	<i>opmerkingen</i>
25	Kz2	h1	geleidelijk	grijsbruin	bouwvoor
60	Kz3		geleidelijk	lichtgrijs	
90	Zs1		geleidelijk	lichtgrijs	schelpgruis
100	Kz3		geleidelijk	lichtgrijs	
130	Ks2		scherp	lichtgrijs	
205	Vm		geleidelijk	bruin	top veraard, riet, mos
210	Vk3		geleidelijk	bruin	
290	Kz2		geleidelijk	grijs	wortels

boring 328 Z=-0.40

<i>diepte</i>	<i>lithologie</i>	<i>extra</i>	<i>grens</i>	<i>kleur</i>	<i>opmerkingen</i>
20	Kz1	h1	geleidelijk	grijsbruin	bouwvoor
87	Kz2		geleidelijk	lichtgrijs	roest
89	Ks3	h2	scherp	grijszwart	
128	Vm		geleidelijk	bruin	top veraard, riet, mos
155	Kz2			grijs	

boring 329 Z=-0.40

<i>diepte</i>	<i>lithologie</i>	<i>extra</i>	<i>grens</i>	<i>kleur</i>	<i>opmerkingen</i>
25	Kz2	h1	geleidelijk	grijsbruin	bouwvoor
115	Kz3		geleidelijk	lichtgrijs	zandbanden, schelpen rond 80 cm
121	Ks2		geleidelijk	lichtgrijs	
122	Ks2	h2	scherp	grijszwart	
210	Vm		geleidelijk	bruin	top veraard, riet, mos
220	Vk3		geleidelijk	bruin	
300	Kz2			grijs	wortels

boring 330 Z=-0.40

<i>diepte</i>	<i>lithologie</i>	<i>extra</i>	<i>grens</i>	<i>kleur</i>	<i>opmerkingen</i>
20	Kz1	h1	geleidelijk	grijsbruin	bouwvoor
84	Kz2		geleidelijk	lichtgrijs	roest
118	Kz2		geleidelijk	grijs	
119	Ks2	h2	scherp	grijszwart	
172	Vm		geleidelijk	bruin	top veraard, riet, mos
200	Kz2			grijs	wortels

boring 331 Z=-0.20

<i>diepte</i>	<i>lithologie</i>	<i>extra</i>	<i>grens</i>	<i>kleur</i>	<i>opmerkingen</i>
30	Kz1	h1	geleidelijk	grijsbruin	bouwvoor
110	Kz3		geleidelijk	lichtgrijs	schelpen op 80 cm, zandbanden
124	Ks2		geleidelijk	lichtgrijs	
126	Ks2	h2	scherp	grijszwart	
168	Vm		geleidelijk	bruin	top veraard, riet, mos
175	Vk3		geleidelijk	bruin	
180	Kz2			grijs	wortels

boring 332 Z=-0.40

<i>diepte</i>	<i>lithologie</i>	<i>extra</i>	<i>grens</i>	<i>kleur</i>	<i>opmerkingen</i>
35	Kz1	h1	geleidelijk	grijsbruin	bouwvoor
73	Kz2		geleidelijk	lichtgrijs	
140	Kz2		geleidelijk	grijs	veenbrokken tussen 106-140 cm
142	Ks2	h2	scherp	grijszwart	
200	Kz2			grijs	wortels

boring 333 Z=-0.20

<i>diepte</i>	<i>lithologie</i>	<i>extra</i>	<i>grens</i>	<i>kleur</i>	<i>opmerkingen</i>
130	Ks3	h3	scherp	zwartbruin	oude sloot, verstoord
150	Ks2		scherp	lichtgrijs	
190	Vm		geleidelijk	bruin	top weg, riet, mos
290	Kz2			grijs	wortels

boring 334 Z=-0.60

<i>diepte</i>	<i>lithologie</i>	<i>extra</i>	<i>grens</i>	<i>kleur</i>	<i>opmerkingen</i>
20	Kz1	h1	geleidelijk	grijsbruin	bouwvoor
68	Kz2		geleidelijk	lichtgrijs	
70	Ks2	h2	scherp	grijszwart	
125	Vm		geleidelijk	bruin	top veraard, riet, mos
175	Kz2			grijs	wortels

boring 335 Z=0.00

<i>diepte</i>	<i>lithologie</i>	<i>extra</i>	<i>grens</i>	<i>kleur</i>	<i>opmerkingen</i>
30	Kz2	h1	geleidelijk	grijsbruin	bouwvoor
110	Kz3		geleidelijk	lichtgrijs	zandbanden
125	Ks2		geleidelijk	lichtgrijs	
130	Ks2	h2	scherp	grijszwart	
163	Vm		scherp	bruin	top veraard, riet, mos
190	Kz2			grijs	

boring 336 Z=0.00

<i>diepte</i>	<i>lithologie</i>	<i>extra</i>	<i>grens</i>	<i>kleur</i>	<i>opmerkingen</i>
28	Kz1	h1	geleidelijk	grijsbruin	bouwvoor
65	Kz2		geleidelijk	lichtgrijs	roest
122	Kz2		scherp	grijs	
175	Vm		geleidelijk	bruin	top veraard, riet, mos
200	Kz2			grijs	wortels

boring 337 Z=0.00

<i>diepte</i>	<i>lithologie</i>	<i>extra</i>	<i>grens</i>	<i>kleur</i>	<i>opmerkingen</i>
30	Kz1	h1	geleidelijk	grijsbruin	bouwvoor
140	Kz3		geleidelijk	lichtgrijs	verslagen veen op 115–125 cm
145	Ks2		geleidelijk	lichtgrijs	
146	Ks2	h2	scherp	grijszwart	
200	Vm		scherp	bruin	top veraard, riet, mos
290	Kz2			grijs	wortels

boring 338 Z=0.00

<i>diepte</i>	<i>lithologie</i>	<i>extra</i>	<i>grens</i>	<i>kleur</i>	<i>opmerkingen</i>
25	Kz1	h1	geleidelijk	grijsbruin	bouwvoor
75	Kz2		geleidelijk	lichtgrijs	
124	Kz2		geleidelijk	grijs	
126	Ks2	h2	scherp	grijszwart	
162	Vm		geleidelijk	bruin	top veraard, riet, mos
200	Kz2			grijs	wortels

boring 339 Z=0.00

<i>diepte</i>	<i>lithologie</i>	<i>extra</i>	<i>grens</i>	<i>kleur</i>	<i>opmerkingen</i>
30	Kz1	h1	geleidelijk	grijsbruin	bouwvoor
140	Kz3		geleidelijk	lichtgrijs	zandbanden
153	Ks3		scherp	lichtgrijs	
205	Vm		geleidelijk	bruin	top veraard, riet, mos
210	Vk3		geleidelijk	bruin	
280	Kz2			grijs	wortels, basis zandiger

boring 340 Z=0.20

<i>diepte</i>	<i>lithologie</i>	<i>extra</i>	<i>grens</i>	<i>kleur</i>	<i>opmerkingen</i>
25	Kz1	h1	geleidelijk	grijsbruin	bouwvoor
80	Kz2		geleidelijk	lichtgrijs	roest
136	Kz2		geleidelijk	grijs	
154	Ks2	h1	scherp	donkergrijs	
190	Vm		geleidelijk	bruin	top veraard, riet, mos
240	Kz2			grijs	wortels

boring 341 Z=-0.40

<i>diepte</i>	<i>lithologie</i>	<i>extra</i>	<i>grens</i>	<i>kleur</i>	<i>opmerkingen</i>
30	Kz1	h1	geleidelijk	grijsbruin	bouwvoor
60	Kz1		geleidelijk	grijs	roest
90	Kz3		geleidelijk	lichtgrijs	roest
130	Ks2		scherp	lichtgrijs	roest
186	Vm		geleidelijk	bruin	top veraard, riet, mos
190	Kz2			grijs	wortels

boring 342 Z=0.20

<i>diepte</i>	<i>lithologie</i>	<i>extra</i>	<i>grens</i>	<i>kleur</i>	<i>opmerkingen</i>
20	Kz1	h1	geleidelijk	grijsbruin	bouwvoor
105	Kz2		geleidelijk	lichtgrijs	
125	Kz2		geleidelijk	grijs	
127	Ks2	h2	scherp	grijszwart	
170	Vm		geleidelijk	bruin	top veraard, riet, mos
200	Kz2			grijs	wortels

boring 343 Z=-0.40

<i>diepte</i>	<i>lithologie</i>	<i>extra</i>	<i>grens</i>	<i>kleur</i>	<i>opmerkingen</i>
20	Kz1	h1	geleidelijk	grijsbruin	bouwvoor
100	Kz3		geleidelijk	lichtgrijs	roest van 50-60 cm
120	Ks2		scherp	lichtgrijs	
200	Vm		geleidelijk	bruin	top veraard, riet, mos
210	Vk3		geleidelijk	bruin	
250	Ks2			grijs	wortels

boring 344 Z=0.40

<i>diepte</i>	<i>lithologie</i>	<i>extra</i>	<i>grens</i>	<i>kleur</i>	<i>opmerkingen</i>
35	Kz1	h1	geleidelijk	grijsbruin	bouwvoor
112	Kz2		geleidelijk	lichtgrijs	roest
128	Kz2		geleidelijk	grijs	
129	Ks2	h2	scherp	grijszwart	
177	Vm		geleidelijk	bruin	top veraard, riet, mos
200	Kz2			grijs	wortels

boring 345 Z=-0.20

<i>diepte</i>	<i>lithologie</i>	<i>extra</i>	<i>grens</i>	<i>kleur</i>	<i>opmerkingen</i>
40	Kz1	h1	geleidelijk	grijsbruin	bouwvoor
90	Kz3		geleidelijk	lichtgrijs	
185	Ks2		scherp	lichtgrijs	verslagen veen op 145-155 cm
250	Vm		geleidelijk	bruin	top veraard, riet, mos
260	Vk3		geleidelijk	bruin	
280	Kz2			grijs	wortels

boring 346 Z=0.20

<i>diepte</i>	<i>lithologie</i>	<i>extra</i>	<i>grens</i>	<i>kleur</i>	<i>opmerkingen</i>
35	Kz1	h1	geleidelijk	grijsbruin	bouwvoor, puinspikkels
83	Kz2		geleidelijk	lichtgrijs	
143	Kz2		geleidelijk	grijs	
144	Ks2	h2	scherp	grijszwart	
186	Vm		geleidelijk	bruin	top veraard, riet, mos
200	Kz2			grijs	wortels

boring 347 Z=0.00

<i>diepte</i>	<i>lithologie</i>	<i>extra</i>	<i>grens</i>	<i>kleur</i>	<i>opmerkingen</i>
30	Kz1	h1	geleidelijk	grijsbruin	bouwvoor
120	Kz3		geleidelijk	lichtgrijs	
180	Ks2		geleidelijk	donkergrijs	verslagen veen op 165–175 cm
220	Ks2		scherp	blauwgrijs	
284	Vm		geleidelijk	bruin	top verslagen, riet, mos
290	Vk3		geleidelijk	bruin	
370	Ks2			grijs	wortels

boring 348 Z=0.20

<i>diepte</i>	<i>lithologie</i>	<i>extra</i>	<i>grens</i>	<i>kleur</i>	<i>opmerkingen</i>
40	Kz1	h1	geleidelijk	grijsbruin	bouwvoor, roest
85	Kz2		geleidelijk	lichtgrijs	roest
129	Kz2		geleidelijk	grijs	
130	Ks2	h2	scherp	grijszwart	
168	Vm		geleidelijk	bruin	top veraard, riet, mos
190	Kz2			grijs	wortels

boring 349 Z=0.20

<i>diepte</i>	<i>lithologie</i>	<i>extra</i>	<i>grens</i>	<i>kleur</i>	<i>opmerkingen</i>
40	Kz1	h1	geleidelijk	grijsbruin	bouwvoor
175	Kz3		geleidelijk	lichtgrijs	kalkrijk, humeuze band op 160–170 cm, roest
240	Ks2		geleidelijk	grijs	kalkrijk
260	Ks2		geleidelijk	bruin	
270	Ks2	h1	scherp	donkerbruin	verslagen veen
292	Vm		geleidelijk	bruin	top weg, riet, mos
300	Vk3		geleidelijk	bruin	
370	Ks2			grijs	wortels

boring 350 Z=0.20

<i>diepte</i>	<i>lithologie</i>	<i>extra</i>	<i>grens</i>	<i>kleur</i>	<i>opmerkingen</i>
30	Kz1	h1	geleidelijk	grijsbruin	bouwvoor
75	Kz2		geleidelijk	lichtgrijs	
139	Kz2		geleidelijk	grijs	
141	Ks2	h2	scherp	grijszwart	
188	Vm		geleidelijk	bruin	top veraard, riet, mos
215	Kz2			grijs	wortels

boring 351 Z=-0.20

<i>diepte</i>	<i>lithologie</i>	<i>extra</i>	<i>grens</i>	<i>kleur</i>	<i>opmerkingen</i>
30	Kz1	h1	geleidelijk	grijsbruin	bouwvoor
145	Kz3		geleidelijk	lichtgrijs	verslagen veen op 115–125 cm, basis roest
157	Ks2		scherp	lichtgrijs	
205	Vm		scherp	bruin	top veraard, riet, mos
270	Kz2			grijs	wortels

boring 352 Z=0.20

<i>diepte</i>	<i>lithologie</i>	<i>extra</i>	<i>grens</i>	<i>kleur</i>	<i>opmerkingen</i>
35	Kz1	h1	geleidelijk	grijsbruin	bouwvoor
100	Kz2		geleidelijk	lichtgrijs	
153	Kz2		geleidelijk	grijs	
157	Ks2	h2	scherp	grijszwart	
200	Vm		geleidelijk	bruin	top veraard, riet, mos
250	Kz2			grijs	wortels

boring 353 Z=0.00

<i>diepte</i>	<i>lithologie</i>	<i>extra</i>	<i>grens</i>	<i>kleur</i>	<i>opmerkingen</i>
50	Kz1	h1	geleidelijk	grijsbruin	bouwvoor
70	Kz2		geleidelijk	lichtgrijs	
100	Ks3		scherp	lichtgrijs	
190	Vm		geleidelijk	bruin	top veraard, riet, mos
200	Vk3		geleidelijk	bruin	
280	Kz3			grijs	wortels

boring 354 Z=0.20

<i>diepte</i>	<i>lithologie</i>	<i>extra</i>	<i>grens</i>	<i>kleur</i>	<i>opmerkingen</i>
40	Kz1	h1	geleidelijk	grijsbruin	bouwvoor
115	Kz2		geleidelijk	lichtgrijs	
150	Kz2		geleidelijk	grijs	
160	Ks2	h1	scherp	donkergrijs	
192	Vm		geleidelijk	bruin	top veraard, riet, mos
200	Kz2			grijs	wortels

boring 355 Z=-0.60

<i>diepte</i>	<i>lithologie</i>	<i>extra</i>	<i>grens</i>	<i>kleur</i>	<i>opmerkingen</i>
40	Kz1	h1	geleidelijk	grijsbruin	bouwvoor
80	Kz3		scherp	grijs	
155	Vm		geleidelijk	bruin	top veraard, riet, mos
165	Vk3		geleidelijk	bruin	
190	Kz2			grijs	wortels

boring 356 Z=0.20

<i>diepte</i>	<i>lithologie</i>	<i>extra</i>	<i>grens</i>	<i>kleur</i>	<i>opmerkingen</i>
30	Kz1	h1	geleidelijk	grijsbruin	bouwvoor
127	Kz2		geleidelijk	lichtgrijs	
129	Ks2	h2	scherp	grijszwart	
160	Vm		geleidelijk	bruin	top veraard, riet, mos
200	Kz2			grijs	wortels

boring 357 Z=-0.60

<i>diepte</i>	<i>lithologie</i>	<i>extra</i>	<i>grens</i>	<i>kleur</i>	<i>opmerkingen</i>
30	Kz1	h1	geleidelijk	grijsbruin	bouwvoor
60	Kz3		geleidelijk	lichtgrijs	
80	Ks2		scherp	grijs	
180	Vm		scherp	bruin	top weg, riet, mos
250	Kz3			grijs	wortels

boring 358 Z=0.00

<i>diepte</i>	<i>lithologie</i>	<i>extra</i>	<i>grens</i>	<i>kleur</i>	<i>opmerkingen</i>
20	Kz1	h1	geleidelijk	grijsbruin	bouwvoor
129	Kz2		geleidelijk	lichtgrijs	schelpgruis
131	Ks2	h2	scherp	grijszwart	
176	Vm		geleidelijk	bruin	top veraard, riet, mos
195	Kz2			grijs	wortels

boring 359 Z=-0.80

<i>diepte</i>	<i>lithologie</i>	<i>extra</i>	<i>grens</i>	<i>kleur</i>	<i>opmerkingen</i>
80	Kz3	h1	geleidelijk	lichtgrijs	bouwvoor
90	Ks2		scherp	lichtgrijs	
160	Vm		geleidelijk	bruin	top veraard, riet, mos
170	Vk3		geleidelijk	bruin	
200	Kz3			grijs	wortels

boring 360 Z=0.00

<i>diepte</i>	<i>lithologie</i>	<i>extra</i>	<i>grens</i>	<i>kleur</i>	<i>opmerkingen</i>
30	Kz1	h1	geleidelijk	grijsbruin	bouwvoor
70	Kz2		geleidelijk	lichtgrijs	
119	Kz2		geleidelijk	grijs	
122	Ks2	h2	scherp	grijszwart	
175	Vm		geleidelijk	bruin	top veraard, riet, mos
200	Kz2			grijs	wortels, brokjes veen

boring 361 Z=-0.20

<i>diepte</i>	<i>lithologie</i>	<i>extra</i>	<i>grens</i>	<i>kleur</i>	<i>opmerkingen</i>
40	Kz1	h1	geleidelijk	grijsbruin	bouwvoor
60	Kz1		geleidelijk	bruin	
100	Kz3		scherp	lichtgrijs	
150	Ks2		geleidelijk	grijs	
200	Ks2		scherp	grijs	rul
260	Vm		scherp	bruin	top veraard, riet, mos
290	Kz2			grijs	wortels

boring 362 Z=-0.20

<i>diepte</i>	<i>lithologie</i>	<i>extra</i>	<i>grens</i>	<i>kleur</i>	<i>opmerkingen</i>
40	Kz1	h1	geleidelijk	grijsbruin	bouwvoor, roest
122	Kz2		scherp	lichtgrijs	schelpgruis, roest, veenbrokken
170	Vm		geleidelijk	bruin	top ontbreekt, riet, mos
210	Kz2			grijs	wortels

boring 363 Z=0.00

<i>diepte</i>	<i>lithologie</i>	<i>extra</i>	<i>grens</i>	<i>kleur</i>	<i>opmerkingen</i>
35	Kz1	h1	geleidelijk	grijsbruin	bouwvoor
155	Kz3		geleidelijk	lichtgrijs	verslagen veen op 125–135 cm
160	Ks2		geleidelijk	lichtgrijs	
162	Ks2	h2	scherp	grijszwart	
215	Vm		geleidelijk	bruin	top veraard, riet, mos
280	Kz2			grijs	wortels

boring 364 Z=-0.40

<i>diepte</i>	<i>lithologie</i>	<i>extra</i>	<i>grens</i>	<i>kleur</i>	<i>opmerkingen</i>
88	Kz1	h1	geleidelijk	grijsbruin	bouwvoor
143	Kz2		geleidelijk	lichtgrijs	roest
146	Ks2	h2	scherp	grijszwart	
152	Vm		scherp	bruin	verslagen
159	Kz2		scherp	grijs	
186	Vm		geleidelijk	bruin	top ontbreekt, riet, mos
240	Kz2			grijs	wortels

boring 365 Z=0.00

<i>diepte</i>	<i>lithologie</i>	<i>extra</i>	<i>grens</i>	<i>kleur</i>	<i>opmerkingen</i>
40	Kz1	h1	geleidelijk	grijsbruin	bouwvoor
100	Kz2		geleidelijk	lichtgrijs	
150	Ks2	h2	scherp	grijszwart	
200	Vm		scherp	bruin	top veraard, riet, mos
260	Kz2			grijs	wortels

boring 366 Z=-0.20

<i>diepte</i>	<i>lithologie</i>	<i>extra</i>	<i>grens</i>	<i>kleur</i>	<i>opmerkingen</i>
35	Kz1	h1	geleidelijk	grijsbruin	bouwvoor
110	Kz2		geleidelijk	lichtgrijs	zandbandjes, roest
159	Kz2		geleidelijk	grijs	
162	Ks2	h2	scherp	grijszwart	
192	Vm		geleidelijk	bruin	top veraard, riet, mos
205	Kz2			grijs	wortels

boring 367 Z=-0.20

<i>diepte</i>	<i>lithologie</i>	<i>extra</i>	<i>grens</i>	<i>kleur</i>	<i>opmerkingen</i>
40	Kz1	h1	geleidelijk	grijsbruin	bouwvoor
125	Kz3		geleidelijk	lichtgrijs	
140	Ks3		scherp	lichtgrijs	
150	Ks2	h1	geleidelijk	grijsbruin	verslagen veen
170	Kz3		geleidelijk	grijs	
173	Kz3	h1	scherp	grijsbruin	
210	Vm		geleidelijk	bruin	top veraard, riet, mos
260	Kz2			grijs	wortels

boring 368 Z=0.00

<i>diepte</i>	<i>lithologie</i>	<i>extra</i>	<i>grens</i>	<i>kleur</i>	<i>opmerkingen</i>
40	Kz1	h1	geleidelijk	grijsbruin	bouwvoor
108	Kz2		geleidelijk	lichtgrijs	roest
157	Kz2		geleidelijk	grijs	
159	Ks2	h2	scherp	grijszwart	
202	Vm		geleidelijk	bruin	top veraard, riet, mos
275	Kz2			grijs	wortels

boring 369 Z=0.00

<i>diepte</i>	<i>lithologie</i>	<i>extra</i>	<i>grens</i>	<i>kleur</i>	<i>opmerkingen</i>
40	Kz1	h1	geleidelijk	grijsbruin	bouwvoor
70	Kz2		geleidelijk	grijs	
160	Kz2		scherp	lichtgrijs	
170	Kz3	h1	scherp	grijsbruin	verslagen veen
190	Kz3		scherp	grijs	rul
250	Vm		geleidelijk	bruin	top weg, riet, mos
280	Kz2			grijs	wortels

boring 370 Z=0.00

<i>diepte</i>	<i>lithologie</i>	<i>extra</i>	<i>grens</i>	<i>kleur</i>	<i>opmerkingen</i>
40	Kz1	h1	geleidelijk	grijsbruin	bouwvoor, roest
92	Kz2		geleidelijk	lichtgrijs	roest
123	Kz2		geleidelijk	grijs	
125	Ks2	h2	scherp	grijszwart	
158	Vm		geleidelijk	bruin	top veraard, riet, mos
200	Kz2			grijs	wortels

boring 371 Z=0.20

<i>diepte</i>	<i>lithologie</i>	<i>extra</i>	<i>grens</i>	<i>kleur</i>	<i>opmerkingen</i>
40	Kz1	h1	geleidelijk	grijsbruin	bouwvoor
130	Kz2		geleidelijk	lichtgrijs	verslagen veen 120–130 cm, roest op 90
155	Ks2		geleidelijk	lichtgrijs	
157	Ks2	h2	scherp	grijszwart	
170	Vm		geleidelijk	bruin	top veraard, riet, mos
175	Vk3		geleidelijk	bruin	
200	Ks2		geleidelijk	grijs	wortels
250	Ks2			grijs	

boring 372 Z=0.20

<i>diepte</i>	<i>lithologie</i>	<i>extra</i>	<i>grens</i>	<i>kleur</i>	<i>opmerkingen</i>
35	Kz1	h1	geleidelijk	grijsbruin	bouwvoor
123	Kz2		geleidelijk	lichtgrijs	
152	Kz2		geleidelijk	grijs	
154	Ks2	h2	scherp	grijszwart	
193	Vm		geleidelijk	bruin	top veraard, riet, mos
200	Kz2			grijs	wortels

boring 373 Z=0.00

<i>diepte</i>	<i>lithologie</i>	<i>extra</i>	<i>grens</i>	<i>kleur</i>	<i>opmerkingen</i>
40	Kz1	h1	geleidelijk	grijsbruin	bouwvoor
85	Kz2		geleidelijk	lichtgrijs	roest, zandbandjes
90	Ks3		scherp	lichtgrijs	
110	Vm		geleidelijk	bruin	top veraard, riet, mos
150	Ks2		geleidelijk	grijs	wortels
190	Ks2			grijs	rul, wortels

boring 374 Z=0.20

<i>diepte</i>	<i>lithologie</i>	<i>extra</i>	<i>grens</i>	<i>kleur</i>	<i>opmerkingen</i>
30	Kz1	h1	geleidelijk	grijsbruin	bouwvoor, roest
110	Kz2		geleidelijk	lichtgrijs	roest
144	Kz2		geleidelijk	grijs	veenbandje op 126
145	Ks2	h2	scherp	grijszwart	
184	Vm		geleidelijk	bruin	top veraard, riet, mos
195	Kz2			grijs	wortels

boring 375 Z=-0.40

<i>diepte</i>	<i>lithologie</i>	<i>extra</i>	<i>grens</i>	<i>kleur</i>	<i>opmerkingen</i>
25	Kz1	h1	geleidelijk	grijsbruin	bouwvoor
90	Kz2		geleidelijk	lichtgrijs	roest
95	Ks2		scherp	lichtgrijs	
135	Vm		scherp	bruin	top veraard, riet, mos
170	Ks2		geleidelijk	grijs	wortels
180	Ks2			grijs	rul, wortels

boring 376 Z=0.00

<i>diepte</i>	<i>lithologie</i>	<i>extra</i>	<i>grens</i>	<i>kleur</i>	<i>opmerkingen</i>
45	Kz1	h1	geleidelijk	grijsbruin	bouwvoor
141	Kz2		geleidelijk	lichtgrijs	
143	Ks2	h2	scherp	grijszwart	
172	Vm		geleidelijk	bruin	top veraard, riet, mos
190	Kz2			grijs	wortels

boring 377 Z=-0.20

<i>diepte</i>	<i>lithologie</i>	<i>extra</i>	<i>grens</i>	<i>kleur</i>	<i>opmerkingen</i>
40	Kz1	h1	geleidelijk	grijsbruin	bouwvoor
90	Kz2		geleidelijk	lichtgrijs	
100	Ks2		scherp	lichtgrijs	
143	Vm		geleidelijk	bruin	top veraard, riet, mos
147	Vk3			bruin	

boring 378 Z=0.00

<i>diepte</i>	<i>lithologie</i>	<i>extra</i>	<i>grens</i>	<i>kleur</i>	<i>opmerkingen</i>
40	Kz1	h1	geleidelijk	grijsbruin	bouwvoor, roest
107	Kz2		geleidelijk	lichtgrijs	roest, ijzerconcreties
143	Kz2		geleidelijk	grijs	
145	Ks2	h2	scherp	grijszwart	
190	Vm		geleidelijk	bruin	top veraard, riet, mos
200	Kz2			grijs	wortels

boring 379 Z=0.00

<i>diepte</i>	<i>lithologie</i>	<i>extra</i>	<i>grens</i>	<i>kleur</i>	<i>opmerkingen</i>
40	Kz1	h1	geleidelijk	grijsbruin	bouwvoor
110	Kz2		geleidelijk	lichtgrijs	
116	Ks2		geleidelijk	lichtgrijs	
118	Ks2	h2	scherp	grijszwart	
150	Vm		geleidelijk	bruin	top veraard, riet, mos
160	Vk3		geleidelijk	bruin	
190	Ks2			grijs	wortels

boring 380 Z=-0.20

<i>diepte</i>	<i>lithologie</i>	<i>extra</i>	<i>grens</i>	<i>kleur</i>	<i>opmerkingen</i>
45	Kz1	h1	geleidelijk	grijsbruin	bouwvoor, puinspikkels
110	Kz2		geleidelijk	lichtgrijs	zandbanden
145	Kz2		scherp	lichtgrijs	
188	Vm		geleidelijk	bruin	top veraard, riet, mos
200	Kz2			grijs	wortels

boring 381 Z=0.20

<i>diepte</i>	<i>lithologie</i>	<i>extra</i>	<i>grens</i>	<i>kleur</i>	<i>opmerkingen</i>
30	Kz1	h1	geleidelijk	grijsbruin	bouwvoor
110	Kz2		geleidelijk	lichtgrijs	zandbanden, roest rond 100 cm
132	Ks3		geleidelijk	lichtgrijs	
135	Ks2	h2	scherp	grijszwart	
175	Vm		scherp	bruin	top veraard, riet, mos
220	Kz1		geleidelijk	grijs	wortels
250	Kz2			grijs	wortels

boring 382 Z=0.00

<i>diepte</i>	<i>lithologie</i>	<i>extra</i>	<i>grens</i>	<i>kleur</i>	<i>opmerkingen</i>
35	Kz1	h1	geleidelijk	grijsbruin	bouwvoor
105	Kz2		geleidelijk	lichtgrijs	
137	Kz2		geleidelijk	grijs	
139	Ks2	h2	scherp	grijszwart	
176	Vm		geleidelijk	bruin	top veraard, riet, mos
200	Kz2			grijs	wortels

boring 383 Z=0.20

<i>diepte</i>	<i>lithologie</i>	<i>extra</i>	<i>grens</i>	<i>kleur</i>	<i>opmerkingen</i>
40	Kz1	h1	geleidelijk	grijsbruin	bouwvoor
110	Kz2		geleidelijk	lichtgrijs	roest op 60 cm, zandbandjes
140	Ks2		scherp	lichtgrijs	
144	Vm		geleidelijk	donkerbruin	verslagen veen
150	Ks2		scherp	grijs	
190	Vm		geleidelijk	bruin	top weg, riet, mos
195	Vk3		geleidelijk	bruin	
205	Ks2		geleidelijk	grijs	wortels
230	Kz1		geleidelijk	grijs	wortels
250	Ks2			grijs	wortels

boring 384 Z=0.20

<i>diepte</i>	<i>lithologie</i>	<i>extra</i>	<i>grens</i>	<i>kleur</i>	<i>opmerkingen</i>
60	Kz1	h1	geleidelijk	grijsbruin	bouwvoor, roest
106	Kz2		geleidelijk	lichtgrijs	roest
162	Kz2		geleidelijk	grijs	
164	Ks2	h2	scherp	grijszwart	
205	Vm		geleidelijk	bruin	top veraard, riet, mos
275	Kz2			grijs	wortels

boring 385 Z=0.20

<i>diepte</i>	<i>lithologie</i>	<i>extra</i>	<i>grens</i>	<i>kleur</i>	<i>opmerkingen</i>
40	Kz1	h1	geleidelijk	grijsbruin	bouwvoor
120	Kz2		geleidelijk	lichtgrijs	zandbanden, roest
138	Ks2		geleidelijk	lichtgrijs	
141	Ks2	h2	scherp	grijszwart	
180	Vm		geleidelijk	bruin	top veraard, riet, mos
185	Vk3		geleidelijk	bruin	
190	Ks2			grijs	wortels

boring 386 Z=0.00

<i>diepte</i>	<i>lithologie</i>	<i>extra</i>	<i>grens</i>	<i>kleur</i>	<i>opmerkingen</i>
30	Kz1	h1	geleidelijk	grijsbruin	bouwvoor
75	Kz1		geleidelijk	lichtgrijs	roest
107	Kz1		scherp	grijs	
144	Vm		geleidelijk	bruin	top veraard, riet, mos
165	Ks2			grijs	wortels

boring 387 Z=0.20

<i>diepte</i>	<i>lithologie</i>	<i>extra</i>	<i>grens</i>	<i>kleur</i>	<i>opmerkingen</i>
40	Kz1	h1	geleidelijk	grijsbruin	bouwvoor
145	Kz2		geleidelijk	lichtgrijs	zandbanden
155	Ks2		geleidelijk	lichtgrijs	
158	Ks2	h2	scherp	grijszwart	
200	Vm		geleidelijk	bruin	top veraard, riet, mos
205	Vk3		geleidelijk	bruin	
260	Kz2			grijs	wortels

boring 388 Z=-0.20

<i>diepte</i>	<i>lithologie</i>	<i>extra</i>	<i>grens</i>	<i>kleur</i>	<i>opmerkingen</i>
30	Kz1	h1	geleidelijk	grijsbruin	bouwvoor
56	Kz2		geleidelijk	lichtgrijs	
58	Ks3	h2	scherp	grijszwart	
87	Vm		geleidelijk	bruin	top veraard, riet, mos
165	Kz2			grijs	wortels

boring 389 Z=0.20

<i>diepte</i>	<i>lithologie</i>	<i>extra</i>	<i>grens</i>	<i>kleur</i>	<i>opmerkingen</i>
40	Kz1	h1	geleidelijk	grijsbruin	bouwvoor
140	Kz2		geleidelijk	lichtgrijs	roest op 80 cm
148	Ks2		geleidelijk	lichtgrijs	
150	Ks2	h2	scherp	grijszwart	
190	Vm		geleidelijk	bruin	top veraard, riet, mos
200	Vk3		geleidelijk	bruin	
260	Kz2			grijs	wortels

boring 390 Z=0.00

<i>diepte</i>	<i>lithologie</i>	<i>extra</i>	<i>grens</i>	<i>kleur</i>	<i>opmerkingen</i>
20	Kz1	h1	geleidelijk	grijsbruin	bouwvoor
141	Kz2		geleidelijk	lichtgrijs	schelpgruis, kalkrijk
144	Ks2	h2	scherp	grijszwart	
180	Vm		geleidelijk	bruin	top veraard, riet, mos
200	Ks2			grijs	wortels

boring 391 Z=0.20

<i>diepte</i>	<i>lithologie</i>	<i>extra</i>	<i>grens</i>	<i>kleur</i>	<i>opmerkingen</i>
30	Kz1	h1	geleidelijk	grijsbruin	bouwvoor
130	Kz2		geleidelijk	lichtgrijs	zandbanden
142	Ks2		scherp	lichtgrijs	
195	Vm		scherp	bruin	top veraard, riet, mos
220	Ks2		geleidelijk	grijs	wortels
250	Ks2			grijs	wortels

boring 392 Z=0.00

<i>diepte</i>	<i>lithologie</i>	<i>extra</i>	<i>grens</i>	<i>kleur</i>	<i>opmerkingen</i>
28	Kz1	h1	geleidelijk	grijsbruin	bouwvoor
75	Kz2		geleidelijk	lichtgrijs	schelpgruis
119	Kz2		geleidelijk	grijs	
121	Ks2	h2	scherp	grijszwart	
163	Vm		scherp	bruin	top veraard, riet, mos
185	Ks2			grijs	wortels

boring 393 Z=0.20

<i>diepte</i>	<i>lithologie</i>	<i>extra</i>	<i>grens</i>	<i>kleur</i>	<i>opmerkingen</i>
30	Kz1	h1	geleidelijk	grijsbruin	bouwvoor
50	Kz3		geleidelijk	lichtgrijs	
80	Zs1		geleidelijk	lichtgrijs	
135	Kz2		geleidelijk	lichtgrijs	
151	Ks2	h2	scherp	bruingrijs	verslagen stukjes veen
180	Vm		scherp	bruin	top ontbreekt, riet, mos
185	Ks2			grijs	wortels

boring 394 Z=-0.20

<i>diepte</i>	<i>lithologie</i>	<i>extra</i>	<i>grens</i>	<i>kleur</i>	<i>opmerkingen</i>
30	Kz1	h1	geleidelijk	grijsbruin	bouwvoor
133	Kz2		geleidelijk	lichtgrijs	
135	Ks2	h2	scherp	grijszwart	
184	Vm		geleidelijk	bruin	top veraard, riet, mos
200	Kz2			grijs	wortels

boring 395 Z=0.20

<i>diepte</i>	<i>lithologie</i>	<i>extra</i>	<i>grens</i>	<i>kleur</i>	<i>opmerkingen</i>
20	Kz1	h1	geleidelijk	grijsbruin	bouwvoor
60	Kz2		geleidelijk	lichtgrijs	
110	Ks2		geleidelijk	grijs	
112	Ks2	h2	scherp	grijszwart	
150	Vm		geleidelijk	bruin	top veraard, riet, mos
190	Ks2			grijs	wortels

boring 396 Z=0.20

<i>diepte</i>	<i>lithologie</i>	<i>extra</i>	<i>grens</i>	<i>kleur</i>	<i>opmerkingen</i>
28	Kz1	h1	geleidelijk	grijsbruin	bouwvoor
100	Kz2		geleidelijk	lichtgrijs	roest
155	Kz2		geleidelijk	grijs	
157	Ks2	h2	scherp	grijszwart	
202	Vm		geleidelijk	bruin	top veraard, riet, mos
255	Kz2			grijs	wortels

boring 397 Z=0.20

<i>diepte</i>	<i>lithologie</i>	<i>extra</i>	<i>grens</i>	<i>kleur</i>	<i>opmerkingen</i>
30	Kz1	h1	geleidelijk	grijsbruin	bouwvoor
100	Kz2		geleidelijk	lichtgrijs	
113	Ks2		geleidelijk	lichtgrijs	
115	Ks2	h2	scherp	grijszwart	
145	Vm		geleidelijk	bruin	top veraard, riet, mos
151	Vk3		geleidelijk	bruin	
190	Ks2			grijs	wortels

boring 398 Z=0.20

<i>diepte</i>	<i>lithologie</i>	<i>extra</i>	<i>grens</i>	<i>kleur</i>	<i>opmerkingen</i>
45	Kz1	h1	geleidelijk	grijsbruin	bouwvoor, puinfragmenten
135	Kz2		geleidelijk	lichtgrijs	roest
150	Kz2		scherp	grijs	
188	Vm		geleidelijk	bruin	top veraard, riet, mos
250	Kz1			grijs	wortels

boring 399 Z=0.00

<i>diepte</i>	<i>lithologie</i>	<i>extra</i>	<i>grens</i>	<i>kleur</i>	<i>opmerkingen</i>
30	Kz1	h1	geleidelijk	grijsbruin	bouwvoor
125	Kz2		geleidelijk	lichtgrijs	veel zandbanden
135	Ks2		geleidelijk	lichtgrijs	
137	Ks2	h2	scherp	grijszwart	
165	Vm		geleidelijk	bruin	top veraard, riet, mos
175	Vk3		geleidelijk	bruin	
220	Kz2		geleidelijk	grijs	wortels
280	Kz1		geleidelijk	grijs	
380	Ks2			grijs	

boring 400 Z=0.20

<i>diepte</i>	<i>lithologie</i>	<i>extra</i>	<i>grens</i>	<i>kleur</i>	<i>opmerkingen</i>
45	Kz1	h1	geleidelijk	grijsbruin	bouwvoor
138	Kz2		geleidelijk	lichtgrijs	
160	Kz2		geleidelijk	grijs	
161	Ks2	h2	scherp	grijszwart	
205	Vm		geleidelijk	bruin	top veraard, riet, mos
250	Kz2			grijs	wortels

boring 401 Z=0.00

<i>diepte</i>	<i>lithologie</i>	<i>extra</i>	<i>grens</i>	<i>kleur</i>	<i>opmerkingen</i>
30	Kz1	h1	geleidelijk	grijsbruin	bouwvoor
130	Kz2		geleidelijk	lichtgrijs	zandbanden, schelpgruis
142	Ks2	h2	scherp	grijszwart	
185	Vm		geleidelijk	bruin	top veraard, riet, mos
190	Vk3		geleidelijk	bruin	
195	Ks2			grijs	wortels

boring 402 Z=0.20

<i>diepte</i>	<i>lithologie</i>	<i>extra</i>	<i>grens</i>	<i>kleur</i>	<i>opmerkingen</i>
30	Kz1	h1	geleidelijk	grijsbruin	bouwvoor
90	Kz2		geleidelijk	lichtgrijs	roest
150	Kz2		scherp	grijs	
208	Vm		geleidelijk	bruin	top ontbreekt, riet, mos
260	Ks2			grijs	wortels

boring 403 Z=-0.20

<i>diepte</i>	<i>lithologie</i>	<i>extra</i>	<i>grens</i>	<i>kleur</i>	<i>opmerkingen</i>
35	Kz1	h1	geleidelijk	grijsbruin	bouwvoor
105	Kz2		geleidelijk	lichtgrijs	schelpgruis
115	Ks2		geleidelijk	lichtgrijs	
116	Ks2	h2	scherp	grijszwart	
160	Vm		geleidelijk	bruin	top veraard, riet, mos
168	Vk3		geleidelijk	bruin	
190	Kz2			grijs	wortels

boring 404 Z=0.20

<i>diepte</i>	<i>lithologie</i>	<i>extra</i>	<i>grens</i>	<i>kleur</i>	<i>opmerkingen</i>
35	Kz1	h1	geleidelijk	grijsbruin	bouwvoor
84	Kz2		geleidelijk	lichtgrijs	
140	Ks2		scherp	grijs	
185	Vm		geleidelijk	bruin	top veraard, riet, mos
200	Kz2			grijs	wortels

boring 405 Z=-0.40

<i>diepte</i>	<i>lithologie</i>	<i>extra</i>	<i>grens</i>	<i>kleur</i>	<i>opmerkingen</i>
40	Kz1	h1	geleidelijk	grijsbruin	bouwvoor
75	Kz2		geleidelijk	lichtgrijs	
90	Ks2	h2	geleidelijk	bruingrijs	brokken verslagen veen
130	Vm		geleidelijk	bruin	top iets veraard, riet, mos
140	Vk3		geleidelijk	bruin	
190	Ks2			grijs	wortels

boring 406 Z=-0.40

<i>diepte</i>	<i>lithologie</i>	<i>extra</i>	<i>grens</i>	<i>kleur</i>	<i>opmerkingen</i>
25	Kz1	h1	geleidelijk	grijsbruin	bouwvoor, roest
108	Kz2		geleidelijk	lichtgrijs	roest, schelpgruis
110	Ks2	h2	scherp	grijszwart	
144	Vm		geleidelijk	bruin	top veraard, riet, mos
195	Ks2			grijs	wortels

boring 407 Z=-0.40

<i>diepte</i>	<i>lithologie</i>	<i>extra</i>	<i>grens</i>	<i>kleur</i>	<i>opmerkingen</i>
30	Kz1	h1	geleidelijk	grijsbruin	bouwvoor
95	Kz2		geleidelijk	lichtgrijs	
98	Ks2	h2	scherp	grijszwart	
105	Vm		geleidelijk	bruin	top veraard, riet, mos
130	Ks2		geleidelijk	grijs	wortels
160	Ks2		geleidelijk	grijs	rul, wortels
180	Zs1			grijs	100 μ m

boring 408 Z=-0.60

<i>diepte</i>	<i>lithologie</i>	<i>extra</i>	<i>grens</i>	<i>kleur</i>	<i>opmerkingen</i>
30	Kz1	h1	geleidelijk	grijsbruin	bouwvoor
101	Kz2		geleidelijk	lichtgrijs	
103	Ks2	h2	scherp	grijszwart	
152	Vm		geleidelijk	bruin	top veraard, riet, mos
205	Kz2			grijs	wortels

boring 409 Z=0.00

<i>diepte</i>	<i>lithologie</i>	<i>extra</i>	<i>grens</i>	<i>kleur</i>	<i>opmerkingen</i>
40	Kz1	h1	geleidelijk	grijsbruin	bouwvoor
110	Kz3		geleidelijk	lichtgrijs	
155	Ks2		scherp	grijs	verslagen veen op 120–140 cm
200	Vm		geleidelijk	bruin	top veraard, riet, mos
205	Vk3		geleidelijk	bruin	
220	Ks2			grijs	wortels

boring 410 Z=-0.80

<i>diepte</i>	<i>lithologie</i>	<i>extra</i>	<i>grens</i>	<i>kleur</i>	<i>opmerkingen</i>
20	Kz1	h1	geleidelijk	grijsbruin	bouwvoor
55	Ks2		geleidelijk	lichtgrijs	
57	Ks2	h2	scherp	grijszwart	
88	Vm		geleidelijk	bruin	top veraard, riet, mos
200	Kz3			grijs	wortels

boring 411 Z=0.00

<i>diepte</i>	<i>lithologie</i>	<i>extra</i>	<i>grens</i>	<i>kleur</i>	<i>opmerkingen</i>
30	Kz1	h1	geleidelijk	grijsbruin	bouwvoor
120	Kz2		geleidelijk	lichtgrijs	zandbanden
129	Ks2		geleidelijk	lichtgrijs	
130	Ks2		scherp	lichtgrijs	
160	Vm		geleidelijk	bruin	top veraard, riet, mos
200	Ks2			grijs	wortels

boring 412 Z=-0.80

<i>diepte</i>	<i>lithologie</i>	<i>extra</i>	<i>grens</i>	<i>kleur</i>	<i>opmerkingen</i>
25	Kz1	h1	geleidelijk	grijsbruin	bouwvoor
60	Kz2		geleidelijk	lichtgrijs	
62	Ks2	h2	scherp	grijszwart	
95	Vm		geleidelijk	bruin	top veraard, riet, mos
180	Ks2			grijs	wortels

boring 413 Z=0.00

<i>diepte</i>	<i>lithologie</i>	<i>extra</i>	<i>grens</i>	<i>kleur</i>	<i>opmerkingen</i>
30	Kz1	h1	geleidelijk	grijsbruin	bouwvoor
115	Kz2		geleidelijk	lichtgrijs	zandbanden
122	Ks3		geleidelijk	lichtgrijs	
124	Ks2	h2	scherp	grijszwart	
155	Vm		geleidelijk	bruin	top veraard, riet, mos
185	Ks2			grijs	wortels

boring 413A Z=0.10

<i>diepte</i>	<i>lithologie</i>	<i>extra</i>	<i>grens</i>	<i>kleur</i>	<i>opmerkingen</i>
30	Kz1	h1	geleidelijk	grijsbruin	bouwvoor
120	Kz2		geleidelijk	lichtgrijs	zandbanden
130	Ks2	h2	scherp	grijszwart	
160	Vm		geleidelijk	bruin	top veraard, riet, mos
175	Ks2			grijs	wortels

boring 414 Z=-0.60

<i>diepte</i>	<i>lithologie</i>	<i>extra</i>	<i>grens</i>	<i>kleur</i>	<i>opmerkingen</i>
35	Kz1	h1	geleidelijk	grijsbruin	bouwvoor
85	Kz2		geleidelijk	lichtgrijs	
120	Ks3		geleidelijk	grijs	
122	Ks2	h2	scherp	grijszwart	
157	Vm		geleidelijk	bruin	top veraard, riet, mos
195	Kz3			grijs	wortels

boring 415 Z=0.00

<i>diepte</i>	<i>lithologie</i>	<i>extra</i>	<i>grens</i>	<i>kleur</i>	<i>opmerkingen</i>
30	Kz1	h1	geleidelijk	grijsbruin	bouwvoor
120	Kz2		geleidelijk	lichtgrijs	zandbanden
126	Ks2		geleidelijk	lichtgrijs	
128	Ks2	h2	scherp	grijszwart	
175	Vm		geleidelijk	bruin	top veraard, reit, mos
200	Ks2		geleidelijk	grijs	wortels
260	Ks2			grijs	rul, wortels

boring 416 Z=-0.40

<i>diepte</i>	<i>lithologie</i>	<i>extra</i>	<i>grens</i>	<i>kleur</i>	<i>opmerkingen</i>
40	Kz1	h1	geleidelijk	grijsbruin	bouwvoor
82	Kz2		geleidelijk	lichtgrijs	schelpgruis
128	Kz2		scherp	grijs	
158	Vm		geleidelijk	bruin	top ontbreekt, riet, mos
180	Ks2			grijs	wortels

boring 417 Z=0.00

<i>diepte</i>	<i>lithologie</i>	<i>extra</i>	<i>grens</i>	<i>kleur</i>	<i>opmerkingen</i>
30	Kz1	h1	geleidelijk	grijsbruin	bouwvoor
125	Kz2		geleidelijk	lichtgrijs	zandbanden
131	Ks2		geleidelijk	lichtgrijs	
133	Ks2	h2	scherp	grijszwart	
175	Vm		geleidelijk	bruin	top veraard, riet, mos
190	Kz2			grijs	wortels

boring 418 Z=-0.20

<i>diepte</i>	<i>lithologie</i>	<i>extra</i>	<i>grens</i>	<i>kleur</i>	<i>opmerkingen</i>
40	Kz1	h1	geleidelijk	grijsbruin	bouwvoor
97	Kz2		scherp	lichtgrijs	
132	Vm		geleidelijk	bruin	top veraard, riet, mos
150	Ks2			grijs	wortels

boring 419 Z=-0.20

<i>diepte</i>	<i>lithologie</i>	<i>extra</i>	<i>grens</i>	<i>kleur</i>	<i>opmerkingen</i>
30	Kz1	h1	geleidelijk	grijsbruin	bouwvoor
100	Kz2		geleidelijk	lichtgrijs	verslagen veen op 95 cm
132	Ks2		geleidelijk	lichtgrijs	
133	Ks2	h2	scherp	grijszwart	
200	Vm			bruin	top veraard, riet, mos, boor loopt leeg

boring 420 Z=-0.60

<i>diepte</i>	<i>lithologie</i>	<i>extra</i>	<i>grens</i>	<i>kleur</i>	<i>opmerkingen</i>
18	Kz1	h1	geleidelijk	grijsbruin	bouwvoor, puinfragmenten
25	Kz2		geleidelijk	lichtgrijs	
29	Ks2		geleidelijk	grijszwart	spoor??
85	Kz1		geleidelijk	lichtgrijs	
190	Kz2			grijs	

boring 421 Z=0.00

<i>diepte</i>	<i>lithologie</i>	<i>extra</i>	<i>grens</i>	<i>kleur</i>	<i>opmerkingen</i>
40	Kz1	h1	geleidelijk	grijsbruin	bouwvoor
140	Kz2		geleidelijk	lichtgrijs	verslagen veen op 110–115 cm
144	Ks2		geleidelijk	lichtgrijs	
145	Ks2	h2	scherp	grijszwart	
195	Vm		geleidelijk	bruin	top veraard, riet, mos
205	Vk3		geleidelijk	bruin	
240	Ks2			grijs	wortels

boring 422 Z=-0.20

<i>diepte</i>	<i>lithologie</i>	<i>extra</i>	<i>grens</i>	<i>kleur</i>	<i>opmerkingen</i>
25	Kz1	h1	geleidelijk	grijsbruin	bouwvoor
76	Kz2		geleidelijk	lichtgrijs	roest
114	Kz1		geleidelijk	grijs	
117	Ks2	h2	scherp	grijszwart	
178	Vm		geleidelijk	bruin	top veraard, riet, mos
205	Kz2			grijs	wortels

boring 423 Z=0.00

<i>diepte</i>	<i>lithologie</i>	<i>extra</i>	<i>grens</i>	<i>kleur</i>	<i>opmerkingen</i>
30	Kz1	h1	geleidelijk	grijsbruin	bouwvoor
142	Kz2		geleidelijk	lichtgrijs	verslagen veen op 110–120 cm
147	Ks2		geleidelijk	lichtgrijs	
150	Ks2	h2	scherp	grijszwart	
195	Vm		geleidelijk	bruin	top veraard, riet, mos
205	Vk3		geleidelijk	bruin	
210	Ks2			grijs	wortels

boring 424 Z=-0.40

<i>diepte</i>	<i>lithologie</i>	<i>extra</i>	<i>grens</i>	<i>kleur</i>	<i>opmerkingen</i>
30	Kz1	h1	geleidelijk	grijsbruin	bouwvoor
67	Kz2		scherp	grijs	
83	Vm		geleidelijk	bruin	top ontbreekt
180	Kz2		scherp	grijs	wortels
250	Vm		scherp	bruin	basisveen
327	Zs1		geleidelijk	donkergrijsbruin	AE-horizont, 200 μ m, dekszand, monster
331	Zs1		geleidelijk	donkerbruin	B-horizont
346	Zs1			bruin	BC-horizont

boring 425 Z=0.00

<i>diepte</i>	<i>lithologie</i>	<i>extra</i>	<i>grens</i>	<i>kleur</i>	<i>opmerkingen</i>
40	Kz1	h1	geleidelijk	grijsbruin	bouwvoor
135	Kz2		geleidelijk	lichtgrijs	zandbanden
148	Ks2		geleidelijk	lichtgrijs	
151	Ks2	h2	scherp	grijszwart	
205	Vm		geleidelijk	bruin	top veraard, riet, mos
215	Vk3		geleidelijk	bruin	
280	Ks2			grijs	wortels

boring 426 Z=0.00

<i>diepte</i>	<i>lithologie</i>	<i>extra</i>	<i>grens</i>	<i>kleur</i>	<i>opmerkingen</i>
30	Kz1	h1	geleidelijk	grijsbruin	bouwvoor
112	Kz2		geleidelijk	lichtgrijs	
143	Kz2		geleidelijk	grijs	
146	Ks2	h2	scherp	grijszwart	
186	Vm		geleidelijk	bruin	top veraard, riet, mos
240	Kz2			grijs	wortels

boring 427 Z=0.00

<i>diepte</i>	<i>lithologie</i>	<i>extra</i>	<i>grens</i>	<i>kleur</i>	<i>opmerkingen</i>
40	Kz1	h1	geleidelijk	grijsbruin	bouwvoor, roest
155	Kz2		geleidelijk	lichtgrijs	verslagen veen op 125–132 cm, roest
160	Ks2		geleidelijk	lichtgrijs	
162	Ks2	h2	scherp	grijszwart	
205	Vm		geleidelijk	bruin	top veraard, riet, mos
220	Vk3		geleidelijk	bruin	
230	Ks2			grijs	

boring 428 Z=0.00

<i>diepte</i>	<i>lithologie</i>	<i>extra</i>	<i>grens</i>	<i>kleur</i>	<i>opmerkingen</i>
25	Kz1	h1	geleidelijk	grijsbruin	bouwvoor
100	Kz2		geleidelijk	lichtgrijs	zandbanden
159	Kz2		geleidelijk	grijs	
162	Ks2	h2	scherp	grijszwart	
220	Vm		geleidelijk	bruin	top veraard, riet, mos
290	Kz1			grijs	wortels

boring 429 Z=0.00

<i>diepte</i>	<i>lithologie</i>	<i>extra</i>	<i>grens</i>	<i>kleur</i>	<i>opmerkingen</i>
30	Kz1	h1	geleidelijk	grijsbruin	bouwvoor, roest
145	Kz2		geleidelijk	lichtgrijs	verslagen veen op 118–125 cm
149	Ks2		geleidelijk	lichtgrijs	
151	Ks2	h2	scherp	grijszwart	
205	Vm		geleidelijk	bruin	top veraard, riet, mos
215	Vk3		geleidelijk	bruin	
260	Ks2			grijs	wortels

boring 430 Z=0.00

<i>diepte</i>	<i>lithologie</i>	<i>extra</i>	<i>grens</i>	<i>kleur</i>	<i>opmerkingen</i>
28	Kz1	h1	geleidelijk	grijsbruin	bouwvoor
78	Kz2		geleidelijk	lichtgrijs	schelpgruis, roest
125	Kz2		geleidelijk	grijs	
175	Vm		geleidelijk	bruin	top veraard, riet, mos
240	Ks3			grijs	wortels

boring 431 Z=0.00

<i>diepte</i>	<i>lithologie</i>	<i>extra</i>	<i>grens</i>	<i>kleur</i>	<i>opmerkingen</i>
30	Kz1	h1	geleidelijk	grijsbruin	bouwvoor
145	Kz2		geleidelijk	lichtgrijs	roest rond 100 cm, verslagen veen op 120–127 cm
154	Ks2		scherp	lichtgrijs	
206	Vm		scherp	bruin	top ontbreekt, riet, mos
240	Ks2			grijs	wortels

boring 432 Z=0.00

<i>diepte</i>	<i>lithologie</i>	<i>extra</i>	<i>grens</i>	<i>kleur</i>	<i>opmerkingen</i>
25	Kz1	h1	geleidelijk	grijsbruin	bouwvoor, roest
98	Kz2		geleidelijk	lichtgrijs	roest
133	Kz2		scherp	lichtgrijs	
170	Vm		diffuus	bruin	top veraard, riet, mos
200	Kz1			grijs	wortels

boring 433 Z=-0.20

<i>diepte</i>	<i>lithologie</i>	<i>extra</i>	<i>grens</i>	<i>kleur</i>	<i>opmerkingen</i>
30	Kz1	h1	geleidelijk	grijsbruin	bouwvoor
95	Kz2		geleidelijk	lichtgrijs	
116	Ks2		geleidelijk	lichtgrijs	
117	Ks2	h2	scherp	grijszwart	
150	Vm		geleidelijk	bruin	top veraard, riet, mos
155	Vk3		geleidelijk	bruin	
190	Ks2			grijs	wortels

boring 434 Z=-0.20

<i>diepte</i>	<i>lithologie</i>	<i>extra</i>	<i>grens</i>	<i>kleur</i>	<i>opmerkingen</i>
33	Kz1	h1	geleidelijk	grijsbruin	bouwvoor
100	Kz2		geleidelijk	lichtgrijs	roest, zandbanden
156	Kz2		scherp	grijs	zandbanden
200	Vm		geleidelijk	bruin	top ontbreekt, riet, mos
280	Kz1			blauwgrijs	wortels

boring 435 Z=-0.40

<i>diepte</i>	<i>lithologie</i>	<i>extra</i>	<i>grens</i>	<i>kleur</i>	<i>opmerkingen</i>
30	Kz1	h1	geleidelijk	grijsbruin	bouwvoor
50	Ks2		geleidelijk	grijs	
70	Kz2		geleidelijk	lichtgrijs	
90	Ks2	h1	scherp	donkergrijs	verslagen veen
125	Vm		geleidelijk	bruin	top ontbreekt, riet, mos
130	Vk3		geleidelijk	bruin	
180	Kz2			grijs	wortels

boring 436 Z=-0.20

<i>diepte</i>	<i>lithologie</i>	<i>extra</i>	<i>grens</i>	<i>kleur</i>	<i>opmerkingen</i>
35	Kz1	h1	geleidelijk	grijsbruin	bouwvoor
85	Kz2		geleidelijk	lichtgrijs	zandbanden
143	Kz2		geleidelijk	grijs	
145	Ks2	h2	scherp	grijszwart	
184	Vm		geleidelijk	bruin	top veraard, riet, mos
260	Kz1			blauwgrijs	wortels

boring 437 Z=-0.40

<i>diepte</i>	<i>lithologie</i>	<i>extra</i>	<i>grens</i>	<i>kleur</i>	<i>opmerkingen</i>
25	Kz1	h1	geleidelijk	grijsbruin	bouwvoor
90	Kz1		geleidelijk	lichtgrijs	
100	Ks2		geleidelijk	lichtgrijs	
101	Ks2	h2	scherp	grijszwart	
115	Vm		geleidelijk	bruin	top veraard, riet, mos
120	Vk3		geleidelijk	bruin	
170	Kz2			grijs	wortels

boring 438 Z=0.00

<i>diepte</i>	<i>lithologie</i>	<i>extra</i>	<i>grens</i>	<i>kleur</i>	<i>opmerkingen</i>
18	Kz1	h1	geleidelijk	grijsbruin	bouwvoor
85	Kz2		geleidelijk	lichtgrijs	roest
123	Kz2		geleidelijk	grijs	
125	Ks2	h2	scherp	grijszwart	
171	Vm		geleidelijk	bruin	top veraard, riet, mos
181	Kz1			grijs	wortels

boring 439 Z=0.00

<i>diepte</i>	<i>lithologie</i>	<i>extra</i>	<i>grens</i>	<i>kleur</i>	<i>opmerkingen</i>
20	Kz1	h1	geleidelijk	grijsbruin	bouwvoor
115	Kz2		geleidelijk	lichtgrijs	zandbanden
125	Ks2		geleidelijk	lichtgrijs	
127	Ks2	h2	scherp	grijszwart	
170	Vm			bruin	top veraard, riet, mos, boor loopt leeg

boring 440 Z=-0.40

<i>diepte</i>	<i>lithologie</i>	<i>extra</i>	<i>grens</i>	<i>kleur</i>	<i>opmerkingen</i>
55	Kz1	h1	geleidelijk	grijsbruin	bouwvoor
115	Kz2		geleidelijk	lichtgrijs	roest
196	Kz2		scherp	grijs	
230	Vm		geleidelijk	bruin	top veraard, riet, mos
313	Kz1		scherp	grijs	wortels
315	Ks3		scherp	grijszwart	
380	V			bruin	basisveen

boring 441 Z=0.00

<i>diepte</i>	<i>lithologie</i>	<i>extra</i>	<i>grens</i>	<i>kleur</i>	<i>opmerkingen</i>
30	Kz1	h1	geleidelijk	grijsbruin	bouwvoor
110	Kz2		geleidelijk	lichtgrijs	schelpgruis, roest op 100 cm
117	Ks2		geleidelijk	lichtgrijs	
119	Ks2	h2	scherp	grijszwart	
160	Vm		geleidelijk	bruin	top veraard, riet, mos
168	Vk3		geleidelijk	bruin	
190	Ks2			grijs	wortels

boring 442 Z=-0.60

<i>diepte</i>	<i>lithologie</i>	<i>extra</i>	<i>grens</i>	<i>kleur</i>	<i>opmerkingen</i>
27	Kz1	h1	geleidelijk	grijsbruin	bouwvoor
68	Kz2		geleidelijk	lichtgrijs	roest
97	Kz2		scherp	bruingrijs	
165	Vm		geleidelijk	bruin	top verslagen, riet, mos
260	Kz1		scherp	grijs	wortels
340	Vm		scherp	donkerbruin	basisveen
355	Zs1			grijsbruin	dekzand, 200 μ m, monster

boring 443 Z=0.00

<i>diepte</i>	<i>lithologie</i>	<i>extra</i>	<i>grens</i>	<i>kleur</i>	<i>opmerkingen</i>
40	Kz1	h1	geleidelijk	grijsbruin	bouwvoor
130	Kz2		geleidelijk	lichtgrijs	zandbanden
140	Ks2	h1	geleidelijk	bruin	verslagen veen
160	Ks2	h1	geleidelijk	donkergrijs	
190	Ks2	h1	geleidelijk	grijs	verslagen veen
205	Vm		geleidelijk	bruin	top ontbreekt, riet, mos
280	Ks2			grijs	wortels

boring 444 Z=-0.40

<i>diepte</i>	<i>lithologie</i>	<i>extra</i>	<i>grens</i>	<i>kleur</i>	<i>opmerkingen</i>
25	Kz1	h1	geleidelijk	grijsbruin	bouwvoor
98	Kz2		scherp	lichtgrijs	zandbanden
132	Vm		scherp	bruin	top veraard, riet, mos
240	Kz1		scherp	grijs	wortels
265	Zs1		geleidelijk	grijszwart	A-horizont, dekzand, monster
278	Zs1		geleidelijk	donkergrijsbruin	EB-horizont

boring 445 Z=0.20

<i>diepte</i>	<i>lithologie</i>	<i>extra</i>	<i>grens</i>	<i>kleur</i>	<i>opmerkingen</i>
40	Kz1	h1	geleidelijk	grijsbruin	bouwvoor
140	Kz2		geleidelijk	lichtgrijs	
145	Ks2		geleidelijk	lichtgrijs	
146	Ks2	h2	scherp	grijszwart	
147	Zk		scherp	geelgrijs	stuifzand, 150 μ m
151	Ks2		scherp	zwartgrijs	
185	Vm		geleidelijk	bruin	top veraard, riet, mos
195	Vk3		geleidelijk	bruin	
200	Ks2			grijs	wortels

boring 446 Z=0.00

<i>diepte</i>	<i>lithologie</i>	<i>extra</i>	<i>grens</i>	<i>kleur</i>	<i>opmerkingen</i>
22	Kz1	h1	geleidelijk	grijsbruin	bouwvoor
141	Kz2		scherp	lichtgrijs	
198	Vm		geleidelijk	bruin	top veraard, riet, mos
275	Kz2			grijs	wortels

boring 447 Z=-0.20

<i>diepte</i>	<i>lithologie</i>	<i>extra</i>	<i>grens</i>	<i>kleur</i>	<i>opmerkingen</i>
40	Kz1	h1	geleidelijk	grijsbruin	bouwvoor
125	Kz2		geleidelijk	lichtgrijs	zandbanden
140	Ks2		geleidelijk	lichtgrijs	
150	Vk1		scherp	grijszwart	verslagen veen
185	Vm		geleidelijk	bruin	top iets veraard, riet, mos
190	Vk3		geleidelijk	bruin	
210	Ks2			grijs	wortels

boring 448 Z=0.00

<i>diepte</i>	<i>lithologie</i>	<i>extra</i>	<i>grens</i>	<i>kleur</i>	<i>opmerkingen</i>
35	Kz1	h1	geleidelijk	grijsbruin	bouwvoor, roest
105	Kz2		geleidelijk	lichtgrijs	roest
146	Kz2		geleidelijk	lichtgrijs	
148	Ks2	h2	scherp	grijszwart	
198	Vm		geleidelijk	bruin	top veraard, riet, mos
250	Kz1			blauwgrijs	wortels

boring 449 Z=0.00

<i>diepte</i>	<i>lithologie</i>	<i>extra</i>	<i>grens</i>	<i>kleur</i>	<i>opmerkingen</i>
40	Kz1	h1	geleidelijk	grijsbruin	bouwvoor
135	Kz2		geleidelijk	lichtgrijs	zandbanden, roest op 80–100 cm, verslagen veen op 110–120 cm
152	Ks2		geleidelijk	lichtgrijs	
205	Vm		geleidelijk	bruin	top veraard, riet, mos
215	Vk3		geleidelijk	bruin	
270	Ks2			grijs	wortels

boring 450 Z=0.00

<i>diepte</i>	<i>lithologie</i>	<i>extra</i>	<i>grens</i>	<i>kleur</i>	<i>opmerkingen</i>
35	Kz1	h1	geleidelijk	grijsbruin	bouwvoor
105	Kz2		geleidelijk	lichtgrijs	zandbanden
151	Kz2		geleidelijk	grijs	
153	Ks2	h2	scherp	grijszwart	
190	Vm		geleidelijk	bruin	top veraard, riet, mos
280	Kz2			grijs	wortels

boring 451 Z=0.00

<i>diepte</i>	<i>lithologie</i>	<i>extra</i>	<i>grens</i>	<i>kleur</i>	<i>opmerkingen</i>
40	Kz1	h1	geleidelijk	grijsbruin	bouwvoor
130	Kz2		geleidelijk	lichtgrijs	zandbanden
145	Ks2		geleidelijk	lichtgrijs	
148	Ks2	h2	scherp	grijszwart	
200	Vm		geleidelijk	grijs	top veraard, riet, mos
230	Kz1		geleidelijk	grijs	wortels
260	Ks2			grijs	

boring 452 Z=0.20

<i>diepte</i>	<i>lithologie</i>	<i>extra</i>	<i>grens</i>	<i>kleur</i>	<i>opmerkingen</i>
45	Kz1	h1	geleidelijk	grijsbruin	bouwvoor
130	Kz1		geleidelijk	lichtgrijs	roest, zandbanden
156	Kz1		geleidelijk	grijs	
158	Ks2	h2	scherp	grijszwart	
204	Vm		geleidelijk	bruin	top veraard, riet, mos
270	Ks2			grijs	wortels

boring 453 Z=-0.20

<i>diepte</i>	<i>lithologie</i>	<i>extra</i>	<i>grens</i>	<i>kleur</i>	<i>opmerkingen</i>
30	Kz1	h1	geleidelijk	grijsbruin	bouwvoor
105	Kz2		geleidelijk	lichtgrijs	schelpgruis
110	Ks2		geleidelijk	lichtgrijs	
111	Ks2	h2	scherp	grijszwart	
150	Vm		geleidelijk	bruin	top veraard, riet, mos
160	Vk3			bruin	boor loopt leeg

boring 454 Z=0.20

<i>diepte</i>	<i>lithologie</i>	<i>extra</i>	<i>grens</i>	<i>kleur</i>	<i>opmerkingen</i>
35	Kz1	h1	geleidelijk	grijsbruin	bouwvoor, roest
130	Kz2		geleidelijk	lichtgrijs	
189	Kz2		scherp	grijs	
242	Vm		geleidelijk	bruin	top veraard, riet, mos
270	Kz1			grijs	wortels

boring 455 Z=-0.40

<i>diepte</i>	<i>lithologie</i>	<i>extra</i>	<i>grens</i>	<i>kleur</i>	<i>opmerkingen</i>
40	Kz1	h1	geleidelijk	grijsbruin	bouwvoor
100	Kz2		geleidelijk	lichtgrijs	schelpgruis
102	Ks2		scherp	grijs	
135	Vm		geleidelijk	bruin	top veraard, riet, mos
170	Ks2			grijs	wortels

boring 456 Z=0.00

<i>diepte</i>	<i>lithologie</i>	<i>extra</i>	<i>grens</i>	<i>kleur</i>	<i>opmerkingen</i>
18	Kz1	h1	geleidelijk	grijsbruin	bouwvoor
87	Kz2		geleidelijk	lichtgrijs	
152	Kz2		geleidelijk	grijs	iets plantenresten
154	Ks2	h2	scherp	grijszwart	
170	Vm		geleidelijk	bruin	top veraard, riet, mos
195	Ks2			grijs	wortels

boring 457 Z=-0.60

<i>diepte</i>	<i>lithologie</i>	<i>extra</i>	<i>grens</i>	<i>kleur</i>	<i>opmerkingen</i>
20	Kz1	h1	geleidelijk	grijsbruin	bouwvoor
100	Kz2		geleidelijk	lichtgrijs	zandbanden
140	Vm		geleidelijk	bruin	top veraard, riet, mos
190	Ks2			grijs	wortels

boring 458 Z=0.00

<i>diepte</i>	<i>lithologie</i>	<i>extra</i>	<i>grens</i>	<i>kleur</i>	<i>opmerkingen</i>
25	Kz1	h1	geleidelijk	grijsbruin	bouwvoor
100	Kz2		geleidelijk	lichtgrijs	roest, schelpgruis
142	Kz2		geleidelijk	grijs	
144	Ks2	h2	scherp	grijszwart	
198	Vm		geleidelijk	bruin	top veraard, riet, mos
210	Ks2			grijs	wortels

boring 459 Z=-0.80

<i>diepte</i>	<i>lithologie</i>	<i>extra</i>	<i>grens</i>	<i>kleur</i>	<i>opmerkingen</i>
30	Kz1	h1	geleidelijk	grijsbruin	bouwvoor
75	Kz2		geleidelijk	lichtgrijs	zandbanden, roest op 60–70 cm
77	Ks2		geleidelijk	lichtgrijs	
80	Ks2	h2	scherp	grijszwart	
110	Vm		scherp	bruin	top veraard, riet, mos
150	Ks2			grijs	wortels

boring 460 Z=0.00

<i>diepte</i>	<i>lithologie</i>	<i>extra</i>	<i>grens</i>	<i>kleur</i>	<i>opmerkingen</i>
35	Kz1	h1	geleidelijk	grijsbruin	bouwvoor, roest
132	Kz2		geleidelijk	lichtgrijs	
150	Kz2		scherp	grijs	
212	Vm		geleidelijk	bruin	top veraard, riet, mos
230	Ks2			grijs	wortels

boring 461 Z=-0.80

<i>diepte</i>	<i>lithologie</i>	<i>extra</i>	<i>grens</i>	<i>kleur</i>	<i>opmerkingen</i>
20	Kz1	h1	geleidelijk	grijsbruin	bouwvoor
50	Kz2		scherp	lichtgrijs	
90	Vm		scherp	bruin	top veraard, riet, mos
110	Ks2		geleidelijk	grijs	wortels
200	Ks2		geleidelijk	grijs	rul, wortels
245	Ks2		scherp	grijs	
318	Vm		scherp	bruin	amorf, wollegras, basisveen
320	Zs1		scherp	grijs	stuifzand?
328	Zs1		scherp	zwart	A-horizont, pleistoceen, 150–200 μm
335	Zs1		scherp	donkergrijs	E-horizont
348	Zs1		geleidelijk	donkerbruin	B-horizont
350	Zs1			bruin	BC-horizont, monster van al het pleistocene zand

boring 462 Z=0.20

<i>diepte</i>	<i>lithologie</i>	<i>extra</i>	<i>grens</i>	<i>kleur</i>	<i>opmerkingen</i>
40	Kz1	h1	geleidelijk	grijsbruin	bouwvoor
154	Kz2		geleidelijk	lichtgrijs	
155	Ks2	h2	scherp	grijszwart	
195	Vm		geleidelijk	bruin	top veraard, riet, mos
230	Ks2			grijs	wortels

boring 463 Z=0.00

<i>diepte</i>	<i>lithologie</i>	<i>extra</i>	<i>grens</i>	<i>kleur</i>	<i>opmerkingen</i>
40	Kz1	h1	geleidelijk	grijsbruin	bouwvoor
105	Kz2		geleidelijk	lichtgrijs	schelpgruis, zandbanden
135	Ks2	h1	geleidelijk	bruingrijs	verslagen veen
155	Ks2		scherp	lichtgrijs	
180	Vm		geleidelijk	bruin	top veraard, riet, mos
210	Ks2		geleidelijk	grijs	wortels
230	Kz2			grijs	wortels

boring 464 Z=0.20

<i>diepte</i>	<i>lithologie</i>	<i>extra</i>	<i>grens</i>	<i>kleur</i>	<i>opmerkingen</i>
42	Kz1	h1	geleidelijk	grijsbruin	bouwvoor
104	Kz2		geleidelijk	lichtgrijs	zandbanden
163	Kz2		geleidelijk	grijs	
164	Ks2	h2	scherp	grijszwart	
212	Vm		geleidelijk	bruin	top veraard, riet, mos
235	Ks2			grijs	wortels

boring 465 Z=-0.20

<i>diepte</i>	<i>lithologie</i>	<i>extra</i>	<i>grens</i>	<i>kleur</i>	<i>opmerkingen</i>
30	Kz1	h1	geleidelijk	grijsbruin	bouwvoor
110	Kz2		geleidelijk	lichtgrijs	zandbanden
127	Ks2		geleidelijk	lichtgrijs	
131	Ks2	h2	scherp	grijszwart	
175	Vm		geleidelijk	bruin	top veraard, riet, mos
190	Ks2			grijs	wortels

boring 466 Z=0.00

<i>diepte</i>	<i>lithologie</i>	<i>extra</i>	<i>grens</i>	<i>kleur</i>	<i>opmerkingen</i>
38	Kz1	h1	geleidelijk	grijsbruin	bouwvoor
106	Kz2		geleidelijk	lichtgrijs	
163	Kz2		scherp	grijs	
218	Vm		geleidelijk	bruin	top veraard, riet, mos
230	Ks2			grijs	wortels

boring 467 Z=-0.40

<i>diepte</i>	<i>lithologie</i>	<i>extra</i>	<i>grens</i>	<i>kleur</i>	<i>opmerkingen</i>
30	Kz1	h1	geleidelijk	grijsbruin	bouwvoor
60	Kz2		geleidelijk	lichtgrijs	
75	Ks2		geleidelijk	lichtgrijs	
77	Ks2	h2	scherp	grijszwart	
115	Vm		geleidelijk	bruin	top veraard, riet, mos
140	Ks2		geleidelijk	grijs	
170	Kz2			grijs	rul

boring 468 Z=0.00

<i>diepte</i>	<i>lithologie</i>	<i>extra</i>	<i>grens</i>	<i>kleur</i>	<i>opmerkingen</i>
38	Kz1	h1	geleidelijk	grijsbruin	bouwvoor
118	Kz2		geleidelijk	lichtgrijs	
210	Kz2		geleidelijk	grijs	basis verslagen veen
223	Vm		geleidelijk	bruin	top ontbreekt, riet, mos
253	Ks2			grijs	wortels

boring 469 Z=-0.20

<i>diepte</i>	<i>lithologie</i>	<i>extra</i>	<i>grens</i>	<i>kleur</i>	<i>opmerkingen</i>
40	Kz1	h1	geleidelijk	grijsbruin	bouwvoor
110	Kz2		geleidelijk	lichtgrijs	zandbanden, roest op 60-90 cm
127	Ks2		scherp	lichtgrijs	
180	Vm		geleidelijk	bruin	top veraard, riet, mos
200	Vk3		geleidelijk	bruin	
240	Ks2			grijs	wortels

boring 470 Z=0.20

<i>diepte</i>	<i>lithologie</i>	<i>extra</i>	<i>grens</i>	<i>kleur</i>	<i>opmerkingen</i>
65	Kz1	h1	geleidelijk	grijsbruin	bouwvoor, puin fragmenten, roest, opgebracht?
140	Kz2	h1	geleidelijk	bruingrijs	plantenresten
182	Kz2		scherp	grijs	
206	Vm		geleidelijk	bruin	top veraard, riet, mos
290	Ks2			grijs	wortels

boring 471 Z=-0.40

<i>diepte</i>	<i>lithologie</i>	<i>extra</i>	<i>grens</i>	<i>kleur</i>	<i>opmerkingen</i>
25	Kz1	h1	geleidelijk	grijsbruin	bouwvoor
80	Kz2		geleidelijk	lichtgrijs	zandbanden
89	Ks2		geleidelijk	lichtgrijs	
90	Ks2	h2	scherp	grijszwart	
120	Vm		geleidelijk	bruin	top veraard, riet, mos
140	Vk3		geleidelijk	bruin	
190	Ks2			grijs	wortels

boring 472 Z=0.40

<i>diepte</i>	<i>lithologie</i>	<i>extra</i>	<i>grens</i>	<i>kleur</i>	<i>opmerkingen</i>
38	Kz1	h1	geleidelijk	grijsbruin	bouwvoor
105	Kz2		geleidelijk	lichtgrijs	roest
152	Ks3		geleidelijk	grijs	
153	Ks2	h2	scherp	grijszwart	
203	Vm		geleidelijk	bruin	top veraard, riet, mos
275	Ks2			grijs	wortels

boring 473 Z=-0.60

<i>diepte</i>	<i>lithologie</i>	<i>extra</i>	<i>grens</i>	<i>kleur</i>	<i>opmerkingen</i>
25	Kz1	h1	geleidelijk	grijsbruin	bouwvoor
100	Kz2		geleidelijk	lichtgrijs	zandbanden, roest op 60 cm
109	Ks2		scherp	lichtgrijs	
185	Vm		geleidelijk	bruin	top veraard, riet, mos
256	Ks2		geleidelijk	grijs	wortels
260	Vk3	h1	scherp	grijs	verslagen veen
344	Vm		scherp	bruin	mos, wollegras, basisveen
346	Zs1		scherp	zwart	A-horizont, pleistoceen zand, 150–200 μm , monster van al het zand
355	Zs1		scherp	grijsbruin	E-horizont
370	Zs1			bruin	B-horizont

boring 474 Z=0.20

<i>diepte</i>	<i>lithologie</i>	<i>extra</i>	<i>grens</i>	<i>kleur</i>	<i>opmerkingen</i>
35	Kz1	h1	geleidelijk	grijsbruin	bouwvoor
170	Kz2		scherp	lichtgrijs	
206	Vm		geleidelijk	bruin	top veraard, riet, mos
270	Ks2			grijs	wortels

boring 475 Z=-0.40

<i>diepte</i>	<i>lithologie</i>	<i>extra</i>	<i>grens</i>	<i>kleur</i>	<i>opmerkingen</i>
30	Kz1	h1	geleidelijk	grijsbruin	bouwvoor
70	Kz2		geleidelijk	lichtgrijs	zandbanden
94	Ks2		geleidelijk	lichtgrijs	
155	Vm		geleidelijk	bruin	top veraard, riet, mos
260	Ks2		scherp	grijs	wortels
360	Vm		scherp	bruin	mos, wollegras, basisveen
366	Zs1		diffuus	grijszwart	doorworteld, A-horizont, pleistoceen zand, 150-200 μm , monster van al het zand
380	Zs1			lichtbruin	C-horizont

boring 476 Z=-0.20

<i>diepte</i>	<i>lithologie</i>	<i>extra</i>	<i>grens</i>	<i>kleur</i>	<i>opmerkingen</i>
25	Kz1	h1	geleidelijk	grijsbruin	bouwvoor
126	Kz2		geleidelijk	lichtgrijs	
128	Ks2	h2	scherp	grijszwart	
187	Vm		geleidelijk	bruin	top veraard, riet, mos
195	Ks2			grijs	wortels

boring 477 Z=-0.20

<i>diepte</i>	<i>lithologie</i>	<i>extra</i>	<i>grens</i>	<i>kleur</i>	<i>opmerkingen</i>
25	Kz1	h1	geleidelijk	grijsbruin	bouwvoor, baksteengruis
80	Kz2		geleidelijk	lichtgrijs	roest op 60 cm
94	Ks2		scherp	lichtgrijs	
150	Vm		geleidelijk	bruin	top veraard, riet, mos
165	Vk3		geleidelijk	bruin	
280	Ks2		scherp	grijs	wortels, basis verslagen veen
347	Vm		scherp	bruin	mos, wollegras
355	Vm		scherp	zwart	gliede, stuifzand
360	Zs1		scherp	bruin	E-horizont? pleistoceen zand, 150-200 μ m, monster
370	Zs1			donkerbruin	B-horizont

boring 478 Z=0.2

<i>diepte</i>	<i>lithologie</i>	<i>extra</i>	<i>grens</i>	<i>kleur</i>	<i>opmerkingen</i>
32	Kz2	h1	geleidelijk	grijsbruin	bouwvoor
153	Kz2		geleidelijk	lichtgrijs	
156	Ks2	h2	scherp	grijszwart	
198	Vm		geleidelijk	bruin	top veraard, riet, mos
235	Ks2			grijs	wortels

boring 479 Z=-0.20

<i>diepte</i>	<i>lithologie</i>	<i>extra</i>	<i>grens</i>	<i>kleur</i>	<i>opmerkingen</i>
30	Kz1	h1	geleidelijk	grijsbruin	bouwvoor
90	Kz2		geleidelijk	lichtgrijs	zandbanden, schelpgruis
110	Ks2		scherp	lichtgrijs	
165	Vm		geleidelijk	bruin	top veraard, riet, mos
180	Ks2			grijs	wortels

boring 480 Z=0.20

<i>diepte</i>	<i>lithologie</i>	<i>extra</i>	<i>grens</i>	<i>kleur</i>	<i>opmerkingen</i>
25	Kz2	h1	geleidelijk	grijsbruin	bouwvoor, puinfragmenten, roest
80	Kz2		geleidelijk	lichtgrijs	zandbanden, roest
155	Ks3		geleidelijk	grijs	roest
157	Ks2	h2	scherp	grijszwart	
215	Vm		geleidelijk	bruin	top veraard, riet, mos
260	Ks2			grijs	wortels

boring 481 Z=0.00

<i>diepte</i>	<i>lithologie</i>	<i>extra</i>	<i>grens</i>	<i>kleur</i>	<i>opmerkingen</i>
40	Kz1	h1	geleidelijk	grijsbruin	bouwvoor
135	Kz2		geleidelijk	lichtgrijs	zandbanden
155	Kz2	h2	geleidelijk	grijszwart	verslagen veen
190	Vm		geleidelijk	bruin	top ontbreekt, riet, mos
210	Kz1		geleidelijk	grijs	wortels
280	Kz1			grijs	rul, wortels

boring 482 Z=0.00

<i>diepte</i>	<i>lithologie</i>	<i>extra</i>	<i>grens</i>	<i>kleur</i>	<i>opmerkingen</i>
22	Kz1	h1	geleidelijk	grijsbruin	bouwvoor
122	Kz2		geleidelijk	lichtgrijs	zandbanden
125	Ks2	h2	scherp	grijszwart	
163	Vm		geleidelijk	bruin	top veraard, riet, mos
190	Ks2			grijs	wortels

boring 483 Z=-0.40

<i>diepte</i>	<i>lithologie</i>	<i>extra</i>	<i>grens</i>	<i>kleur</i>	<i>opmerkingen</i>
25	Kz1	h1	geleidelijk	grijsbruin	bouwvoor
70	Kz2		geleidelijk	lichtgrijs	zandbanden, schelpgruis
88	Ks2		scherp	lichtgrijs	
150	Vm		geleidelijk	bruin	top veraard, riet, mos
165	Vk3		geleidelijk	bruin	
290	Ks2			grijs	wortels

boring 484 Z=0.00

<i>diepte</i>	<i>lithologie</i>	<i>extra</i>	<i>grens</i>	<i>kleur</i>	<i>opmerkingen</i>
25	Kz1	h1	geleidelijk	grijsbruin	bouwvoor
80	Kz2		geleidelijk	lichtgrijs	roest, zandbanden
135	Kz2		geleidelijk	grijs	
137	Ks2	h2	scherp	grijszwart	
188	Vm		geleidelijk	bruin	top veraard, riet, mos
200	Kz2			grijs	

boring 485 Z=-0.40

<i>diepte</i>	<i>lithologie</i>	<i>extra</i>	<i>grens</i>	<i>kleur</i>	<i>opmerkingen</i>
30	Kz1	h1	geleidelijk	grijsbruin	bouwvoor, baksteengruis
60	Kz2		geleidelijk	lichtgrijs	roest rond 60 cm
78	Ks2		scherp	lichtgrijs	
130	Vm		diffuus	bruin	top veraard, riet, mos
236	Ks2		scherp	grijs	wortels
266	Vm		scherp	bruin	mos, wollegras, basisveen
267	Zs1		scherp	zwart	A-horizont, pleistoceen zand 150–200 μm , monster
287	Zs1		geleidelijk	grijszwart	E-horizont
294	Zs1			donkerbruin	B-horizont

boring 486 Z=0.40

<i>diepte</i>	<i>lithologie</i>	<i>extra</i>	<i>grens</i>	<i>kleur</i>	<i>opmerkingen</i>
35	Kz1	h1	geleidelijk	grijsbruin	bouwvoor
118	Kz2		geleidelijk	lichtgrijs	zandbanden, roest
196	Kz2		geleidelijk	grijs	
215	Vm		geleidelijk	bruin	top veraard, riet, mos
285	Ks2			grijs	wortels

boring 486A Z=0.60

<i>diepte</i>	<i>lithologie</i>	<i>extra</i>	<i>grens</i>	<i>kleur</i>	<i>opmerkingen</i>
35	Kz1	h1	geleidelijk	grijsbruin	bouwvoor
120	Kz2		geleidelijk	lichtgrijs	zandbanden, roest
205	Kz2		geleidelijk	grijs	
225	Vm		geleidelijk	bruin	top veraard, riet, mos
275	Ks2			grijs	wortels

boring 487 Z=0.00

<i>diepte</i>	<i>lithologie</i>	<i>extra</i>	<i>grens</i>	<i>kleur</i>	<i>opmerkingen</i>
50	Kz1	h1	geleidelijk	grijsbruin	bouwvoor
203	Kz2		scherp	lichtgrijs	verslagen veen op 120–130 cm
205	Zs1		scherp	grijs	100 μm
235	Vm		geleidelijk	bruin	top ontbreekt, riet, mos
280	Ks2			grijs	wortels

boring 488 Z=0.40

<i>diepte</i>	<i>lithologie</i>	<i>extra</i>	<i>grens</i>	<i>kleur</i>	<i>opmerkingen</i>
30	Kz1	h1	geleidelijk	grijsbruin	bouwvoor
134	Kz2		geleidelijk	lichtgrijs	
154	Kz2		scherp	grijs	
194	Vm		geleidelijk	bruin	top veraard, riet, mos
205	Ks2			grijs	wortels

boring 488A Z=0.60

<i>diepte</i>	<i>lithologie</i>	<i>extra</i>	<i>grens</i>	<i>kleur</i>	<i>opmerkingen</i>
30	Kz1	h1	geleidelijk	grijsbruin	bouwvoor
140	Kz2		geleidelijk	lichtgrijs	
170	Kz2		scherp	grijs	
200	Vm		geleidelijk	bruin	top veraard, riet, mos
215	Ks2			grijs	wortels

boring 489 Z=0.00

<i>diepte</i>	<i>lithologie</i>	<i>extra</i>	<i>grens</i>	<i>kleur</i>	<i>opmerkingen</i>
25	Kz1	h1	geleidelijk	grijsbruin	bouwvoor
110	Kz3		geleidelijk	lichtgrijs	veel zand, roest op 90 cm
145	Ks2	h1	scherp	bruingrijs	iets verslagen veen
185	Vm		geleidelijk	bruin	top veraard, riet, mos
220	Ks2		geleidelijk	grijs	wortels
260	Ks2			grijs	rul, wortels

boring 490 Z=0.00

<i>diepte</i>	<i>lithologie</i>	<i>extra</i>	<i>grens</i>	<i>kleur</i>	<i>opmerkingen</i>
45	Kz1	h1	geleidelijk	grijsbruin	bouwvoor
82	Kz2		geleidelijk	lichtgrijs	
139	Kz2		geleidelijk	grijs	
141	Ks2	h2	scherp	grijszwart	
172	Vm		geleidelijk	bruin	top veraard, riet, mos
200	Ks2			grijs	wortels

boring 491 Z=0.00

<i>diepte</i>	<i>lithologie</i>	<i>extra</i>	<i>grens</i>	<i>kleur</i>	<i>opmerkingen</i>
40	Kz1	h1	geleidelijk	grijsbruin	bouwvoor
80	Kz1		geleidelijk	grijs	
130	Kz2		geleidelijk	lichtgrijs	roest op 80–100 cm
145	Ks2		geleidelijk	lichtgrijs	
147	Ks2	h2	scherp	grijszwart	
185	Vm		geleidelijk	bruin	top veraard, riet, mos
230	Ks2		geleidelijk	grijs	wortels
280	Kz1			grijs	rul, wortels

boring 492 Z=0.20

<i>diepte</i>	<i>lithologie</i>	<i>extra</i>	<i>grens</i>	<i>kleur</i>	<i>opmerkingen</i>
35	Kz1	h1	geleidelijk	grijsbruin	bouwvoor
148	Kz2		geleidelijk	lichtgrijs	
150	Ks2	h2	scherp	grijszwart	
204	Vm		geleidelijk	bruin	top veraard, riet, mos
290	Ks2			grijs	wortels

boring 493 Z=0.00

<i>diepte</i>	<i>lithologie</i>	<i>extra</i>	<i>grens</i>	<i>kleur</i>	<i>opmerkingen</i>
30	Kz1	h1	geleidelijk	grijsbruin	bouwvoor
140	Kz1		geleidelijk	lichtgrijs	
150	Ks2		geleidelijk	lichtgrijs	
152	Ks2	h2	scherp	grijszwart	
190	Vm		geleidelijk	bruin	top veraard, riet, mos
230	Ks2		geleidelijk	grijs	wortels
280	Ks2			grijs	rul, wortels

boring 494 Z=0.20

<i>diepte</i>	<i>lithologie</i>	<i>extra</i>	<i>grens</i>	<i>kleur</i>	<i>opmerkingen</i>
35	Kz2	h1	geleidelijk	grijsbruin	bouwvoor
182	Kz2		scherp	lichtgrijs	
220	Vm		geleidelijk	bruin	top veraard, riet, mos
285	Kz2			grijs	

boring 495 Z=0.00

<i>diepte</i>	<i>lithologie</i>	<i>extra</i>	<i>grens</i>	<i>kleur</i>	<i>opmerkingen</i>
40	Kz1	h1	geleidelijk	grijsbruin	bouwvoor
80	Kz1		geleidelijk	grijs	
120	Kz3		geleidelijk	lichtgrijs	verslagen veen van 115–125 cm
146	Ks2		scherp	lichtgrijs	
185	Vm		geleidelijk	bruin	top veraard, riet, mos
195	Vk3		geleidelijk	bruin	
240	Kz2		geleidelijk	grijs	wortels
260	Ks2			grijs	rul, wortels

boring 496 Z=0.20

<i>diepte</i>	<i>lithologie</i>	<i>extra</i>	<i>grens</i>	<i>kleur</i>	<i>opmerkingen</i>
45	Kz2	h1	geleidelijk	grijsbruin	bouwvoor
136	Kz2		geleidelijk	lichtgrijs	roest, zandbanden
178	Kz2		geleidelijk	grijs	
180	Ks2	h2	scherp	grijszwart	
223	Vm		geleidelijk	bruin	top veraard, riet, mos
275	Ks2			grijs	wortels

boring 497 Z=0.00

<i>diepte</i>	<i>lithologie</i>	<i>extra</i>	<i>grens</i>	<i>kleur</i>	<i>opmerkingen</i>
50	Kz1	h1	geleidelijk	grijsbruin	bouwvoor
150	Kz1		geleidelijk	lichtgrijs	roest op 60–110 cm
164	Kz1	h1	geleidelijk	bruingrijs	verslagen veen
181	Ks2	h2	scherp	grijszwart	
250	Vm		geleidelijk	bruin	top veraard, riet, mos
270	Kz1			grijs	wortels

boring 498 Z=0.20

<i>diepte</i>	<i>lithologie</i>	<i>extra</i>	<i>grens</i>	<i>kleur</i>	<i>opmerkingen</i>
40	Kz2	h1	geleidelijk	grijsbruin	bouwvoor, puinfragmenten
98	Kz2		geleidelijk	lichtgrijs	
170	Kz2		geleidelijk	grijs	
188	Kz2	h1	scherp	donkergrijs	
222	Vm		geleidelijk	bruin	top veraard, riet, mos
235	Kz2			grijs	wortels

boring 499 Z=0.00

<i>diepte</i>	<i>lithologie</i>	<i>extra</i>	<i>grens</i>	<i>kleur</i>	<i>opmerkingen</i>
30	Kz1	h1	geleidelijk	grijsbruin	bouwvoor
120	Kz1		geleidelijk	lichtgrijs	
155	Ks2		geleidelijk	bruingrijs	
165	Ks2		scherp	lichtgrijs	
220	Vm		geleidelijk	bruin	top ontbreekt, riet, mos
235	Vk3		geleidelijk	bruin	
270	Kz2			grijs	wortels

boring 500 Z=0.20

<i>diepte</i>	<i>lithologie</i>	<i>extra</i>	<i>grens</i>	<i>kleur</i>	<i>opmerkingen</i>
30	Kz2	h1	geleidelijk	grijsbruin	bouwvoor
95	Kz2		geleidelijk	lichtgrijs	
184	Kz2		geleidelijk	grijs	schelpgruis
195	Vm		geleidelijk	bruin	top veraard, riet, mos
275	Ks2			grijs	wortels

boring 501 Z=-0.20

<i>diepte</i>	<i>lithologie</i>	<i>extra</i>	<i>grens</i>	<i>kleur</i>	<i>opmerkingen</i>
30	Kz1	h1	geleidelijk	grijsbruin	bouwvoor
120	Kz2		geleidelijk	lichtgrijs	zandbanden
144	Ks2		scherp	lichtgrijs	
180	Vm		geleidelijk	bruin	top veraard, riet, mos
190	Ks2	h1	geleidelijk	bruin	wortels
270	Ks2			grijs	wortels

boring 502 Z=0.20

<i>diepte</i>	<i>lithologie</i>	<i>extra</i>	<i>grens</i>	<i>kleur</i>	<i>opmerkingen</i>
25	Kz1	h1	geleidelijk	grijsbruin	bouwvoor
140	Kz2		geleidelijk	lichtgrijs	
160	Kz2		geleidelijk	grijs	
164	Ks2	h2	scherp	grijszwart	
215	Vm		geleidelijk	bruin	top veraard, riet, mos
275	Kz1			grijs	wortels

boring 503 Z=0.00

<i>diepte</i>	<i>lithologie</i>	<i>extra</i>	<i>grens</i>	<i>kleur</i>	<i>opmerkingen</i>
30	Kz1	h1	geleidelijk	grijsbruin	bouwvoor, baksteengruis
155	Kz1		geleidelijk	lichtgrijs	verslagen veen op 125–135 cm
157	Ks2		scherp	lichtgrijs	
210	Vm		geleidelijk	bruin	top veraard, riet, mos
220	Vk3		geleidelijk	bruin	
250	Ks2			grijs	wortels

boring 504 Z=0.00

<i>diepte</i>	<i>lithologie</i>	<i>extra</i>	<i>grens</i>	<i>kleur</i>	<i>opmerkingen</i>
40	Kz1	h1	geleidelijk	grijsbruin	bouwvoor, puinspikkels
135	Kz2		geleidelijk	lichtgrijs	
137	Ks2	h2	scherp	grijszwart	
177	Vm		geleidelijk	bruin	top veraard, riet, mos
200	Kz1			grijs	wortels

boring 505 Z=0.00

<i>diepte</i>	<i>lithologie</i>	<i>extra</i>	<i>grens</i>	<i>kleur</i>	<i>opmerkingen</i>
30	Kz1	h1	geleidelijk	grijsbruin	bouwvoor
60	Kz1		geleidelijk	lichtgrijs	
120	Kz3		geleidelijk	lichtgrijs	kalkrijk, roest op 100 cm
136	Ks2		scherp	lichtgrijs	
170	Ks2		scherp	lichtgrijs	verslagen veen van 135–145 cm
220	Vm		geleidelijk	bruin	top veraard, riet, mos
230	Vk3		geleidelijk	bruin	
270	Kz1			grijs	wortels

boring 505A Z=0.20

<i>diepte</i>	<i>lithologie</i>	<i>extra</i>	<i>grens</i>	<i>kleur</i>	<i>opmerkingen</i>
30	Kz1	h1	geleidelijk	grijsbruin	bouwvoor
50	Kz1		geleidelijk	lichtgrijs	
130	Kz3		geleidelijk	lichtgrijs	kalkrijk, roest op 110 cm
140	Ks2		scherp	lichtgrijs	
175	Ks2		scherp	lichtgrijs	verslagen veen van 145–150 cm
230	Vm		geleidelijk	bruin	top veraard, riet, mos
240	Vk3		geleidelijk	bruin	
275	Kz1			grijs	wortels

boring 506 Z=0.00

<i>diepte</i>	<i>lithologie</i>	<i>extra</i>	<i>grens</i>	<i>kleur</i>	<i>opmerkingen</i>
35	Kz1	h1	geleidelijk	grijsbruin	bouwvoor
90	Kz2		geleidelijk	lichtgrijs	
102	Kz2		geleidelijk	grijs	
127	Kz2	h1	scherp	donkergrijs	
161	Vm		geleidelijk	bruin	top veraard, riet, mos
200	Kz1			grijs	wortels

boring 507 Z=0.20

<i>diepte</i>	<i>lithologie</i>	<i>extra</i>	<i>grens</i>	<i>kleur</i>	<i>opmerkingen</i>
30	Kz1	h1	geleidelijk	grijsbruin	bouwvoor
50	Kz1		geleidelijk	lichtgrijs	
130	Kz2		geleidelijk	lichtgrijs	roest op 90–110 cm
150	Ks2	h1	geleidelijk	donkergrijs	veenbandjes 148–153 cm
180	Ks2		scherp	grijs	rul, wortels
240	Vm		scherp	bruin	top veraard, riet, mos
270	Kz1			grijs	wortels

boring 508 Z=0.20

<i>diepte</i>	<i>lithologie</i>	<i>extra</i>	<i>grens</i>	<i>kleur</i>	<i>opmerkingen</i>
30	Kz1	h1	geleidelijk	grijsbruin	bouwvoor
105	Kz2		geleidelijk	lichtgrijs	
167	Kz2		geleidelijk	grijs	
169	Ks2	h2	scherp	grijszwart	
200	Vm		geleidelijk	bruin	top veraard, riet, mos
230	Kz1			grijs	wortels

boring 509 Z=0.00

<i>diepte</i>	<i>lithologie</i>	<i>extra</i>	<i>grens</i>	<i>kleur</i>	<i>opmerkingen</i>
30	Kz1	h1	geleidelijk	grijsbruin	bouwvoor
140	Kz2		geleidelijk	lichtgrijs	roest, 100-120 cm
170	Ks3		geleidelijk	lichtgrijs	
190	Ks2		geleidelijk	lichtgrijs	verslagen veen 170–180 cm
205	Ks2		scherp	lichtgrijs	rul, wortels
260	Vm		geleidelijk	bruin	top veraard, riet, mos
290	Kz2			grijs	wortels

boring 510 Z=0.20

<i>diepte</i>	<i>lithologie</i>	<i>extra</i>	<i>grens</i>	<i>kleur</i>	<i>opmerkingen</i>
25	Kz1	h1	geleidelijk	grijsbruin	bouwvoor
145	Kz2		geleidelijk	lichtgrijs	zandbandjes
179	Kz2		scherp	grijs	
209	Vm		scherp	bruin	top veraard, riet, mos
275	Kz1			grijs	wortels

boring 511 Z=0.00

<i>diepte</i>	<i>lithologie</i>	<i>extra</i>	<i>grens</i>	<i>kleur</i>	<i>opmerkingen</i>
30	Kz1	h1	geleidelijk	grijsbruin	bouwvoor
150	Kz2		geleidelijk	lichtgrijs	zandbanden, verslagen veen 130–145 cm
170	Ks2		scherp	lichtgrijs	
210	Vm		geleidelijk	bruin	top veraard, riet, mos
250	Ks2		geleidelijk	grijs	wortels
290	Kz2			grijs	rul, wortels

boring 512 Z=0.20

<i>diepte</i>	<i>lithologie</i>	<i>extra</i>	<i>grens</i>	<i>kleur</i>	<i>opmerkingen</i>
30	Kz1	h1	geleidelijk	grijsbruin	bouwvoor
138	Kz2		geleidelijk	lichtgrijs	
147	Kz2		geleidelijk	grijs	
150	Ks2	h2	scherp	grijszwart	
189	Vm		geleidelijk	bruin	top veraard, riet, mos
200	Kz1			grijs	wortels

boring 513 Z=0.40

<i>diepte</i>	<i>lithologie</i>	<i>extra</i>	<i>grens</i>	<i>kleur</i>	<i>opmerkingen</i>
30	Kz1	h1	geleidelijk	grijsbruin	bouwvoor
145	Kz2		geleidelijk	lichtgrijs	roest 100-140 cm
195	Ks2		scherp	lichtgrijs	verslagen veen 155–165 cm
225	Vm		scherp	bruin	top veraard, riet, mos
270	Ks2		geleidelijk	grijs	wortels
370	Kz2		geleidelijk	grijs	rul, wortels, kalkrijk
400	Ks2			grijs	basis iets verslagen veen

boring 513A Z=0.30

<i>diepte</i>	<i>lithologie</i>	<i>extra</i>	<i>grens</i>	<i>kleur</i>	<i>opmerkingen</i>
40	Kz1	h1	geleidelijk	grijsbruin	bouwvoor
130	Kz2		geleidelijk	lichtgrijs	roest 100-140 cm
180	Ks2		scherp	lichtgrijs	verslagen veen 155–165 cm
215	Vm		scherp	bruin	top veraard, riet, mos
230	Ks2		geleidelijk	grijs	wortels
300	Kz2		geleidelijk	grijs	rul, wortels, kalkrijk

boring 514 Z=0.00

<i>diepte</i>	<i>lithologie</i>	<i>extra</i>	<i>grens</i>	<i>kleur</i>	<i>opmerkingen</i>
30	Kz1	h1	geleidelijk	grijsbruin	bouwvoor
147	Kz2		geleidelijk	lichtgrijs	
149	Kz2	h2	scherp	grijszwart	
193	Vm		geleidelijk	bruin	top veraard, riet, mos
275	Kz1			grijs	wortels

boring 515 Z=0.20

<i>diepte</i>	<i>lithologie</i>	<i>extra</i>	<i>grens</i>	<i>kleur</i>	<i>opmerkingen</i>
40	Kz1	h1	geleidelijk	grijsbruin	bouwvoor
110	Kz2		geleidelijk	lichtgrijs	
155	Ks2		geleidelijk	lichtgrijs	
156	Ks2	h2	scherp	grijszwart	
190	Vm		scherp	bruin	top veraard, riet, mos
220	Ks2		scherp	lichtgrijs	wortels
270	Zs1		scherp	lichtgrijs	
300	Ks2			grijs	rul

boring 516 Z=0.00

<i>diepte</i>	<i>lithologie</i>	<i>extra</i>	<i>grens</i>	<i>kleur</i>	<i>opmerkingen</i>
35	Kz1	h1	geleidelijk	grijsbruin	bouwvoor
138	Kz2		geleidelijk	lichtgrijs	zandbanden
156	Kz2		scherp	grijs	
203	Vm		geleidelijk	bruin	top veraard, riet, mos
275	Kz1			grijs	wortels

boring 517 Z=0.00

<i>diepte</i>	<i>lithologie</i>	<i>extra</i>	<i>grens</i>	<i>kleur</i>	<i>opmerkingen</i>
40	Kz1	h1	geleidelijk	grijsbruin	bouwvoor
110	Kz1		geleidelijk	lichtgrijs	
153	Ks2		geleidelijk	lichtgrijs	verslagen veen, 115–125 cm
157	Ks2	h2	scherp	grijszwart	
195	Vm		geleidelijk	bruin	top veraard, riet, mos
250	Ks2		scherp	grijs	wortels
345	Zs1		scherp	witgrijs	150 μ , witte kwarts met kleibandjes, wortels, basis sterk zandig met schelpen
348	Ks2		scherp	grijs	wollegras, basisveen
380	Vm			bruin	

boring 518 Z=0.00

<i>diepte</i>	<i>lithologie</i>	<i>extra</i>	<i>grens</i>	<i>kleur</i>	<i>opmerkingen</i>
30	Kz1	h1	geleidelijk	grijsbruin	bouwvoor
90	Kz2		geleidelijk	lichtgrijs	zandbandjes
139	Kz2		geleidelijk	grijs	
142	Ks2	h2	scherp	grijszwart	
175	Vm		geleidelijk	bruin	top veraard, riet, mos
200	Kz2			grijs	wortels

boring 519 Z=0.40

<i>diepte</i>	<i>lithologie</i>	<i>extra</i>	<i>grens</i>	<i>kleur</i>	<i>opmerkingen</i>
30	Kz3	h1	geleidelijk	grijsbruin	bouwvoor
170	Kz3		geleidelijk	lichtgrijs	
190	Ks2		scherp	lichtgrijs	verslagen veen 190–200 cm
250	Vm		geleidelijk	bruin	top ontbreekt, riet, mos
260	Vk3		geleidelijk	bruin	
360	Ks2			grijs	wortels

boring 520 Z=0.00

<i>diepte</i>	<i>lithologie</i>	<i>extra</i>	<i>grens</i>	<i>kleur</i>	<i>opmerkingen</i>
40	Kz1	h1	geleidelijk	grijsbruin	bouwvoor
140	Kz2		geleidelijk	grijs	
143	Ks2	h2	scherp	grijszwart	
191	Vm		geleidelijk	bruin	top veraard, riet, mos
200	Kz1			grijs	wortels

boring 521 Z=0.40

<i>diepte</i>	<i>lithologie</i>	<i>extra</i>	<i>grens</i>	<i>kleur</i>	<i>opmerkingen</i>
50	Kz3	h1	geleidelijk	grijsbruin	bouwvoor
150	Kz3		geleidelijk	lichtgrijs	kalkconcreties, roest, zandbanden
165	Ks2	h1	scherp	lichtbruingrijs	
217	Vm		geleidelijk	bruin	top veraard, riet, mos
240	Ks2		geleidelijk	grijs	wortels
280	Kz1			grijs	zandbanden, wortels

boring 522 Z=0.00

<i>diepte</i>	<i>lithologie</i>	<i>extra</i>	<i>grens</i>	<i>kleur</i>	<i>opmerkingen</i>
35	Kz1	h1	geleidelijk	grijsbruin	bouwvoor
138	Kz2		geleidelijk	grijs	
162	Kz2		geleidelijk	grijs	
164	Ks2	h2	scherp	grijszwart	
240	Vm		geleidelijk	bruin	top veraard, riet, mos
280	Kz1			grijs	wortels

boring 523 Z=0.00

<i>diepte</i>	<i>lithologie</i>	<i>extra</i>	<i>grens</i>	<i>kleur</i>	<i>opmerkingen</i>
40	Kz3	h1	geleidelijk	grijsbruin	bouwvoor, veel baksteengruis
150	Kz3		geleidelijk	lichtgrijs	roest
172	Ks3		scherp	grijs	iets verspoeld veen
230	Vm		diffuus	bruin	top ontbreekt, riet, mos
280	Kz2			grijs	wortels

boring 524 Z=0.00

<i>diepte</i>	<i>lithologie</i>	<i>extra</i>	<i>grens</i>	<i>kleur</i>	<i>opmerkingen</i>
35	Kz1	h1	geleidelijk	grijsbruin	bouwvoor
140	Kz2		geleidelijk	lichtgrijs	
142	Ks2	h2	scherp	grijszwart	
176	Vm		geleidelijk	bruin	top veraard, riet, mos
195	Kz1			grijs	wortels

boring 525 Z=0.00

<i>diepte</i>	<i>lithologie</i>	<i>extra</i>	<i>grens</i>	<i>kleur</i>	<i>opmerkingen</i>
30	Kz3	h1	geleidelijk	grijsbruin	bouwvoor
160	Kz3		geleidelijk	lichtgrijs	roest van 100–150 cm
170	Ks2		geleidelijk	lichtgrijs	
172	Ks2	h1	scherp	bruingrijs	
207	Vm		geleidelijk	bruin	top veraard, riet, mos
240	Ks2			grijs	wortels

boring 526 Z=0.00

<i>diepte</i>	<i>lithologie</i>	<i>extra</i>	<i>grens</i>	<i>kleur</i>	<i>opmerkingen</i>
35	Kz1	h1	geleidelijk	grijsbruin	bouwvoor
139	Kz2		geleidelijk	lichtgrijs	
142	Ks2	h2	scherp	grijszwart	
184	Vm		geleidelijk	bruin	top veraard, riet, mos
195	Kz1			grijs	wortels

boring 527 Z=0.00

<i>diepte</i>	<i>lithologie</i>	<i>extra</i>	<i>grens</i>	<i>kleur</i>	<i>opmerkingen</i>
30	Kz2	h1	geleidelijk	grijsbruin	bouwvoor
120	Kz2		geleidelijk	lichtgrijs	
130	Ks2		geleidelijk	grijs	
144	Ks2	h1	abrupt	bruingrijs	basis verslagen veen
185	Vm		geleidelijk	bruin	top ontbreekt, riet, mos
270	Ks2			grijs	wortels

boring 528 Z=0.00

<i>diepte</i>	<i>lithologie</i>	<i>extra</i>	<i>grens</i>	<i>kleur</i>	<i>opmerkingen</i>
30	Kz1	h1	geleidelijk	grijsbruin	bouwvoor
177	Kz2		scherp	lichtgrijs	basis zandiger
188	Vm		geleidelijk	bruin	top ontbreekt, riet, mos
260	Kz1			grijs	wortels

boring 529 Z=0.20

<i>diepte</i>	<i>lithologie</i>	<i>extra</i>	<i>grens</i>	<i>kleur</i>	<i>opmerkingen</i>
30	Kz1	h1	geleidelijk	grijsbruin	bouwvoor
110	Kz2		geleidelijk	lichtgrijs	roest rond 100 cm, zandbanden
150	Ks2		geleidelijk	lichtgrijs	
154	Ks2	h2	scherp	grijszwart	
205	Vm		geleidelijk	bruin	top veraard, riet, mos
210	Vk3		geleidelijk	bruin	
270	Ks2			grijs	wortels

boring 530 Z=0.00

<i>diepte</i>	<i>lithologie</i>	<i>extra</i>	<i>grens</i>	<i>kleur</i>	<i>opmerkingen</i>
30	Kz1	h1	geleidelijk	grijsbruin	bouwvoor, roest
138	Kz2		geleidelijk	lichtgrijs	
139	Ks2	h2	scherp	grijszwart	
182	Vm		geleidelijk	bruin	top veraard, riet, mos
195	Kz1			grijs	wortels

boring 531 Z=0.00

<i>diepte</i>	<i>lithologie</i>	<i>extra</i>	<i>grens</i>	<i>kleur</i>	<i>opmerkingen</i>
30	Kz1	h1	geleidelijk	grijsbruin	bouwvoor
121	Kz2		geleidelijk	lichtgrijs	zandbanden
130	Ks2		geleidelijk	grijs	
138	Ks2	h2	scherp	grijszwart	
195	Vm		scherp	bruin	top veraard, riet, mos
280	Kz2			grijs	wortels

boring 532 Z=0.00

<i>diepte</i>	<i>lithologie</i>	<i>extra</i>	<i>grens</i>	<i>kleur</i>	<i>opmerkingen</i>
25	Kz1	h1	geleidelijk	grijsbruin	bouwvoor
143	Kz2		geleidelijk	lichtgrijs	
144	Ks2	h2	scherp	grijszwart	
196	Vm		geleidelijk	bruin	top veraard, riet, mos
205	Kz2			grijs	wortels

boring 533 Z=0.00

<i>diepte</i>	<i>lithologie</i>	<i>extra</i>	<i>grens</i>	<i>kleur</i>	<i>opmerkingen</i>
30	Kz2	h1	geleidelijk	grijsbruin	bouwvoor
60	Zs1		geleidelijk	lichtgrijs	
90	Kz3		geleidelijk	lichtgrijs	
150	Ks2		geleidelijk	lichtgrijs	roest van 100–110 cm
156	Ks2	h2	scherp	grijszwart	
195	Vm		geleidelijk	bruin	top veraard, riet, mos
205	Vk3		geleidelijk	bruin	
270	Ks2			grijs	wortels

boring 534 Z=0.00

<i>diepte</i>	<i>lithologie</i>	<i>extra</i>	<i>grens</i>	<i>kleur</i>	<i>opmerkingen</i>
30	Kz1	h1	geleidelijk	grijsbruin	bouwvoor
145	Kz2		geleidelijk	lichtgrijs	
148	Ks2	h2	scherp	grijszwart	
180	Vm		geleidelijk	bruin	top veraard, riet, mos
200	Kz1			grijs	wortels

boring 535 Z=0.20

<i>diepte</i>	<i>lithologie</i>	<i>extra</i>	<i>grens</i>	<i>kleur</i>	<i>opmerkingen</i>
30	Kz3	h1	geleidelijk	grijsbruin	bouwvoor
50	Kz3		geleidelijk	lichtgrijs	
155	Kz2		geleidelijk	lichtgrijs	
170	Ks2	h1	scherp	bruingrijs	verspoeld veen
220	Vm		geleidelijk	bruin	top ontbreekt, riet, mos
228	Vk3		geleidelijk	bruin	
270	Kz2			grijs	wortels

boring 536 Z=0.40

<i>diepte</i>	<i>lithologie</i>	<i>extra</i>	<i>grens</i>	<i>kleur</i>	<i>opmerkingen</i>
35	Kz1	h1	geleidelijk	grijsbruin	bouwvoor
155	Kz2		geleidelijk	lichtgrijs	
191	Kz2		geleidelijk	grijs	
195	Ks2	h2	scherp	grijszwart	
230	Vm		geleidelijk	bruin	top veraard, riet, mos
280	Kz1			grijs	wortels

boring 537 Z=0.40

<i>diepte</i>	<i>lithologie</i>	<i>extra</i>	<i>grens</i>	<i>kleur</i>	<i>opmerkingen</i>
40	Kz3	h1	geleidelijk	grijsbruin	bouwvoor
150	Kz3		geleidelijk	lichtgrijs	
174	Ks2		geleidelijk	lichtgrijs	
180	Ks2	h1	scherp	bruingrijs	basis verspoeld veen
240	Vm		geleidelijk	bruin	top ontbreekt? riet, mos
270	Kz2			grijs	wortels

boring 538 Z=0.00

<i>diepte</i>	<i>lithologie</i>	<i>extra</i>	<i>grens</i>	<i>kleur</i>	<i>opmerkingen</i>
32	Kz1	h1	geleidelijk	grijsbruin	bouwvoor
135	Kz2		geleidelijk	lichtgrijs	
162	Kz1		geleidelijk	grijs	
167	Ks2	h2	scherp	grijszwart	
223	Vm		geleidelijk	bruin	top veraard, riet, mos
260	Kz1			grijs	wortels

boring 539 Z=0.40

<i>diepte</i>	<i>lithologie</i>	<i>extra</i>	<i>grens</i>	<i>kleur</i>	<i>opmerkingen</i>
40	Kz3	h1	geleidelijk	grijsbruin	bouwvoor
130	Kz3		geleidelijk	lichtgrijs	
145	Ks2		geleidelijk	lichtgrijs	
150	Ks2	h2	scherp	grijszwart	
205	Vm		geleidelijk	bruin	top veraard, riet, mos
270	Ks2			grijs	wortels

boring 540 Z=0.20

<i>diepte</i>	<i>lithologie</i>	<i>extra</i>	<i>grens</i>	<i>kleur</i>	<i>opmerkingen</i>
40	Kz1	h1	geleidelijk	grijsbruin	bouwvoor
90	Kz2		geleidelijk	lichtgrijs	
153	Kz2		geleidelijk	grijs	
158	Ks2	h2	scherp	grijszwart	
207	Vm		geleidelijk	bruin	top veraard, riet, mos
280	Kz1			grijs	wortels

boring 541 Z=0.20

<i>diepte</i>	<i>lithologie</i>	<i>extra</i>	<i>grens</i>	<i>kleur</i>	<i>opmerkingen</i>
30	Kz2	h1	geleidelijk	grijsbruin	bouwvoor
135	Kz3		geleidelijk	lichtgrijs	
146	Ks2		geleidelijk	lichtgrijs	
147	Ks2	h2	scherp	grijszwart	
188	Vm		geleidelijk	bruin	top veraard, riet, mos
200	Ks2			grijs	wortels

boring 542 Z=0.20

<i>diepte</i>	<i>lithologie</i>	<i>extra</i>	<i>grens</i>	<i>kleur</i>	<i>opmerkingen</i>
40	Kz1	h1	geleidelijk	grijsbruin	bouwvoor
165	Kz2		geleidelijk	lichtgrijs	
168	Ks2	h2	scherp	grijszwart	
210	Vm		geleidelijk	bruin	top veraard, riet, mos
280	Kz1			grijs	wortels

boring 543 Z=0.20

<i>diepte</i>	<i>lithologie</i>	<i>extra</i>	<i>grens</i>	<i>kleur</i>	<i>opmerkingen</i>
40	Kz2	h1	geleidelijk	grijsbruin	bouwvoor
115	Kz2		geleidelijk	lichtgrijs	
135	Ks2	h1	scherp	lichtbruingrijs	basis verspoeld veen
165	Vm		geleidelijk	bruin	top ontbreekt, riet, mos
190	Ks2			grijs	wortels

boring 544 Z=0.20

<i>diepte</i>	<i>lithologie</i>	<i>extra</i>	<i>grens</i>	<i>kleur</i>	<i>opmerkingen</i>
25	Kz1	h1	geleidelijk	grijsbruin	bouwvoor
130	Kz2		geleidelijk	lichtgrijs	
157	Kz2		geleidelijk	grijs	
160	Ks2	h2	scherp	grijszwart	
202	Vm		geleidelijk	bruin	top veraard, riet, mos
275	Kz1			grijs	wortels

boring 545 Z=0.20

<i>diepte</i>	<i>lithologie</i>	<i>extra</i>	<i>grens</i>	<i>kleur</i>	<i>opmerkingen</i>
40	Kz1	h1	geleidelijk	grijsbruin	bouwvoor
120	Kz2		geleidelijk	lichtgrijs	
135	Ks2		geleidelijk	lichtgrijs	
137	Ks2	h2	scherp	grijszwart	
170	Vm		geleidelijk	bruin	top veraard, riet, mos
270	Ks2			grijs	wortels

boring 546 Z=0.20

<i>diepte</i>	<i>lithologie</i>	<i>extra</i>	<i>grens</i>	<i>kleur</i>	<i>opmerkingen</i>
35	Kz1	h1	geleidelijk	grijsbruin	bouwvoor
145	Kz2		geleidelijk	grijs	
147	Ks2	h2	scherp	grijszwart	
193	Vm		geleidelijk	bruin	top veraard, riet, mos
235	Kz1			grijs	

boring 547 Z=0.20

<i>diepte</i>	<i>lithologie</i>	<i>extra</i>	<i>grens</i>	<i>kleur</i>	<i>opmerkingen</i>
40	Kz1	h1	geleidelijk	grijsbruin	bouwvoor
150	Kz2		geleidelijk	lichtgrijs	zandbanden
162	Ks2		geleidelijk	lichtgrijs	
165	Ks2	h2	scherp	grijszwart	
215	Vm		geleidelijk	bruin	top veraard, riet, mos
280	Ks2			grijs	wortels

boring 548 Z=0.20

<i>diepte</i>	<i>lithologie</i>	<i>extra</i>	<i>grens</i>	<i>kleur</i>	<i>opmerkingen</i>
40	Kz1	h1	geleidelijk	grijsbruin	bouwvoor, puinfragmenten
162	Kz2		geleidelijk	lichtgrijs	
164	Ks2	h2	scherp	grijszwart	
210	Vm		geleidelijk	bruin	top veraard, riet, mos
245	Kz1			grijs	wortels

boring 549 Z=0.00

<i>diepte</i>	<i>lithologie</i>	<i>extra</i>	<i>grens</i>	<i>kleur</i>	<i>opmerkingen</i>
40	Kz2	h1	geleidelijk	grijsbruin	bouwvoor
140	Kz2		geleidelijk	lichtgrijs	
175	Ks2	h1	geleidelijk	lichtgrijs	basis verslagen veen
260	Vm		scherp	bruin	top ontbreekt, riet, mos
270	Ks2			grijs	wortels

boring 550 Z=0.20

<i>diepte</i>	<i>lithologie</i>	<i>extra</i>	<i>grens</i>	<i>kleur</i>	<i>opmerkingen</i>
45	Kz1	h1	geleidelijk	grijsbruin	bouwvoor
155	Kz2		geleidelijk	lichtgrijs	
161	Ks2	h2	scherp	grijszwart	
209	Vm		geleidelijk	bruin	top veraard, riet, mos
285	Kz1			grijs	wortels

boring 551 Z=0.00

<i>diepte</i>	<i>lithologie</i>	<i>extra</i>	<i>grens</i>	<i>kleur</i>	<i>opmerkingen</i>
40	Kz1	h1	geleidelijk	grijsbruin	bouwvoor
130	Kz1		geleidelijk	lichtgrijs	
145	Ks2		geleidelijk	lichtgrijs	
147	Ks2	h2	scherp	grijszwart	
180	Vm		geleidelijk	bruin	top veraard, riet, mos
185	Vk3		geleidelijk	bruin	
200	Ks2			grijs	wortels

boring 552 Z=0.00

<i>diepte</i>	<i>lithologie</i>	<i>extra</i>	<i>grens</i>	<i>kleur</i>	<i>opmerkingen</i>
40	Kz1	h1	geleidelijk	grijsbruin	bouwvoor
141	Kz2		geleidelijk	lichtgrijs	
144	Ks2	h2	scherp	grijszwart	
188	Vm		geleidelijk	bruin	top veraard, riet, mos
195	Kz1			grijs	wortels

boring 553 Z=0.00

<i>diepte</i>	<i>lithologie</i>	<i>extra</i>	<i>grens</i>	<i>kleur</i>	<i>opmerkingen</i>
40	Kz1	h1	geleidelijk	grijsbruin	bouwvoor
130	Kz2		geleidelijk	lichtgrijs	
142	Ks2		geleidelijk	lichtgrijs	
146	Ks2	h2	scherp	grijszwart	
185	Vm		geleidelijk	bruin	top veraard, riet, mos
200	Ks2			grijs	wortels

boring 554 Z=0.00

<i>diepte</i>	<i>lithologie</i>	<i>extra</i>	<i>grens</i>	<i>kleur</i>	<i>opmerkingen</i>
30	Kz1	h1	geleidelijk	grijsbruin	bouwvoor, puinfragmenten
92	Kz2		geleidelijk	lichtgrijs	
144	Kz2		geleidelijk	grijs	
147	Ks2	h2	scherp	grijszwart	
194	Vm		geleidelijk	bruin	top veraard, riet, mos
245	Kz1			grijs	wortels

boring 555 Z=0.00

<i>diepte</i>	<i>lithologie</i>	<i>extra</i>	<i>grens</i>	<i>kleur</i>	<i>opmerkingen</i>
30	Kz1	h1	geleidelijk	grijsbruin	bouwvoor
135	Kz2		geleidelijk	lichtgrijs	roest, enige zandbanden
150	Ks3		geleidelijk	lichtgrijs	
154	Ks2	h2	scherp	grijszwart	
198	Vm		scherp	bruin	top veraard, riet, mos
200	Kz1		scherp	grijs	
204	Vk3		scherp	bruin	
260	Ks2			grijs	wortels

boring 556 Z=0.00

<i>diepte</i>	<i>lithologie</i>	<i>extra</i>	<i>grens</i>	<i>kleur</i>	<i>opmerkingen</i>
30	Kz1	h1	geleidelijk	grijsbruin	bouwvoor
144	Kz2		geleidelijk	lichtgrijs	
147	Ks2	h2	scherp	grijszwart	
193	Vm		geleidelijk	bruin	top veraard, riet, mos
200	Kz1			grijs	wortels

boring 557 Z=0.00

<i>diepte</i>	<i>lithologie</i>	<i>extra</i>	<i>grens</i>	<i>kleur</i>	<i>opmerkingen</i>
40	Kz1	h1	geleidelijk	grijsbruin	bouwvoor, baksteengruis
120	Kz2		geleidelijk	lichtgrijs	roest, zandbandjes
139	Ks2		geleidelijk	lichtgrijs	
141	Ks2	h2	scherp	grijszwart	
173	Vm		scherp	bruin	top veraard, riet, mos
190	Ks2			grijs	wortels

boring 558 Z=0.00

<i>diepte</i>	<i>lithologie</i>	<i>extra</i>	<i>grens</i>	<i>kleur</i>	<i>opmerkingen</i>
40	Kz1	h1	geleidelijk	grijsbruin	bouwvoor
139	Kz2		geleidelijk	lichtgrijs	
142	Ks2	h2	scherp	grijszwart	
186	Vm		geleidelijk	bruin	top veraard, riet, mos
200	Kz1			grijs	wortels

boring 559 Z=0.20

<i>diepte</i>	<i>lithologie</i>	<i>extra</i>	<i>grens</i>	<i>kleur</i>	<i>opmerkingen</i>
30	Kz1	h1	geleidelijk	grijsbruin	bouwvoor
140	Kz2		geleidelijk	lichtgrijs	zandbanden, roest
160	Ks3		geleidelijk	lichtgrijs	
163	Ks2	h2	scherp	grijszwart	
200	Vm		geleidelijk	bruin	top veraard, riet, mos
210	Kz1			grijs	wortels

boring 560 Z=0.00

<i>diepte</i>	<i>lithologie</i>	<i>extra</i>	<i>grens</i>	<i>kleur</i>	<i>opmerkingen</i>
35	Kz1	h1	geleidelijk	grijsbruin	bouwvoor
120	Kz2		geleidelijk	lichtgrijs	
122	Ks2	h2	scherp	grijszwart	
151	Vm		geleidelijk	bruin	top veraard, riet, mos
170	Kz1			grijs	wortels

boring 561 Z=0.00

<i>diepte</i>	<i>lithologie</i>	<i>extra</i>	<i>grens</i>	<i>kleur</i>	<i>opmerkingen</i>
30	Kz2	h1	geleidelijk	grijsbruin	bouwvoor
125	Kz2		geleidelijk	lichtgrijs	zandbanden, roest
141	Ks2		geleidelijk	lichtgrijs	
145	Ks2	h2	scherp	grijszwart	
182	Vm		geleidelijk	bruin	top veraard, riet, mos
190	Kz1			grijs	wortels

boring 562 Z=0.00

<i>diepte</i>	<i>lithologie</i>	<i>extra</i>	<i>grens</i>	<i>kleur</i>	<i>opmerkingen</i>
35	Kz1	h1	geleidelijk	grijsbruin	bouwvoor
103	Kz2		geleidelijk	lichtgrijs	
105	Ks2	h2	scherp	grijszwart	
128	Vm		geleidelijk	bruin	top veraard, riet, mos
195	Kz1			grijs	wortels

boring 563 Z=0.00

<i>diepte</i>	<i>lithologie</i>	<i>extra</i>	<i>grens</i>	<i>kleur</i>	<i>opmerkingen</i>
30	Kz2	h1	geleidelijk	grijsbruin	bouwvoor
160	Kz2		geleidelijk	lichtgrijs	zandbanden, roest op 100 cm
174	Ks2		geleidelijk	lichtgrijs	
176	Ks2	h2	scherp	grijszwart	
210	Vm		geleidelijk	bruin	top veraard, riet, mos
250	Kz1			bruin	wortels

boring 564 Z=-0.20

<i>diepte</i>	<i>lithologie</i>	<i>extra</i>	<i>grens</i>	<i>kleur</i>	<i>opmerkingen</i>
45	Kz1	h1	geleidelijk	grijsbruin	bouwvoor
111	Kz2		geleidelijk	grijs	
113	Ks2	h2	scherp	grijszwart	
154	Vm		geleidelijk	bruin	top veraard, riet, mos
200	Kz1			grijs	wortels

boring 565 Z=0.00

<i>diepte</i>	<i>lithologie</i>	<i>extra</i>	<i>grens</i>	<i>kleur</i>	<i>opmerkingen</i>
40	Kz2	h1	geleidelijk	grijsbruin	bouwvoor
140	Kz2		geleidelijk	lichtgrijs	
148	Kz2	h2	scherp	grijszwart	
170	Vm		scherp	bruin	top veraard, riet, mos
190	Ks2		geleidelijk	grijs	wortels
220	Ks2		geleidelijk	grijs	
270	Ks2			grijs	

boring 566 Z=0.00

<i>diepte</i>	<i>lithologie</i>	<i>extra</i>	<i>grens</i>	<i>kleur</i>	<i>opmerkingen</i>
30	Kz1	h1	geleidelijk	grijsbruin	bouwvoor
122	Kz2		geleidelijk	lichtgrijs	
125	Ks2	h2	scherp	grijszwart	
157	Vm		geleidelijk	bruin	top veraard, riet, mos
190	Kz1			grijs	wortels

boring 567 Z=0.00

<i>diepte</i>	<i>lithologie</i>	<i>extra</i>	<i>grens</i>	<i>kleur</i>	<i>opmerkingen</i>
40	Kz2	h1	geleidelijk	grijsbruin	bouwvoor
150	Kz2		geleidelijk	lichtgrijs	zandbanden
166	Ks2		geleidelijk	lichtgrijs	
168	Ks2	h2	scherp	grijszwart	
200	Vm		geleidelijk	bruin	top veraard, riet, mos
260	Kz1			grijs	wortels

boring 568 Z=0.00

<i>diepte</i>	<i>lithologie</i>	<i>extra</i>	<i>grens</i>	<i>kleur</i>	<i>opmerkingen</i>
35	Kz1	h1	geleidelijk	grijsbruin	bouwvoor
125	Kz2		geleidelijk	lichtgrijs	
129	Ks2	h2	scherp	grijszwart	
167	Vm		geleidelijk	bruin	top veraard, riet, mos
195	Kz1			grijs	wortels

boring 569 Z=0.00

<i>diepte</i>	<i>lithologie</i>	<i>extra</i>	<i>grens</i>	<i>kleur</i>	<i>opmerkingen</i>
30	Kz2	h1	geleidelijk	grijsbruin	bouwvoor
120	Kz2		geleidelijk	lichtgrijs	zandbanden
145	Ks3		geleidelijk	lichtgrijs	
147	Ks2	h2	scherp	grijszwart	
175	Vm		scherp	bruin	top veraard, riet, mos
200	Kz1		geleidelijk	grijs	
220	Kz3		geleidelijk	grijs	wortels, kalkrijk
280	Zs1		geleidelijk	grijs	wortels, kalkrijk
290	Kz3			grijs	wortels, kalkrijk

boring 570 Z=0.00

<i>diepte</i>	<i>lithologie</i>	<i>extra</i>	<i>grens</i>	<i>kleur</i>	<i>opmerkingen</i>
35	Kz1	h1	geleidelijk	grijsbruin	bouwvoor
160	Kz2		geleidelijk	lichtgrijs	schelpgruis
162	Ks2	h2	scherp	grijszwart	
189	Vm		geleidelijk	bruin	top veraard, riet, mos
250	Kz2			grijs	wortels

boring 571 Z=0.00

<i>diepte</i>	<i>lithologie</i>	<i>extra</i>	<i>grens</i>	<i>kleur</i>	<i>opmerkingen</i>
30	Kz2	h1	geleidelijk	grijsbruin	bouwvoor
130	Kz2		geleidelijk	lichtgrijs	schelpgruis, roest
148	Ks2		geleidelijk	grijs	
150	Ks2	h2	scherp	grijszwart	
180	Vm		scherp	bruin	top veraard, riet, mos
205	Kz1		geleidelijk	grijs	
240	Kz1		geleidelijk	grijs	rul, wortels
260	Kz1			grijs	wortels

boring 572 Z=0.00

<i>diepte</i>	<i>lithologie</i>	<i>extra</i>	<i>grens</i>	<i>kleur</i>	<i>opmerkingen</i>
35	Kz1	h1	geleidelijk	grijsbruin	bouwvoor
145	Kz2		geleidelijk	lichtgrijs	
172	Kz1		geleidelijk	grijs	
174	Ks2	h2	scherp	grijszwart	
213	Vm		geleidelijk	bruin	top veraard, riet, mos
265	Kz1			grijs	wortels

boring 573 Z=0.00

<i>diepte</i>	<i>lithologie</i>	<i>extra</i>	<i>grens</i>	<i>kleur</i>	<i>opmerkingen</i>
40	Kz2	h1	geleidelijk	grijsbruin	bouwvoor
110	Kz2		geleidelijk	lichtgrijs	
117	Ks2		geleidelijk	lichtgrijs	
119	Ks2	h2	scherp	grijszwart	
153	Vm		geleidelijk	bruin	top veraard, riet, mos
170	Kz1			grijs	wortels

boring 574 Z=0.20

<i>diepte</i>	<i>lithologie</i>	<i>extra</i>	<i>grens</i>	<i>kleur</i>	<i>opmerkingen</i>
35	Kz1	h1	geleidelijk	grijsbruin	bouwvoor
125	Kz2		geleidelijk	lichtgrijs	roest
177	Kz2		scherp	grijs	
225	Vm		geleidelijk	bruin	top veraard, riet, mos
275	Kz1			grijs	wortels

boring 575 Z=0.00

<i>diepte</i>	<i>lithologie</i>	<i>extra</i>	<i>grens</i>	<i>kleur</i>	<i>opmerkingen</i>
40	Kz2	h1	geleidelijk	grijsbruin	bouwvoor
130	Kz2		geleidelijk	lichtgrijs	
140	Ks2		geleidelijk	lichtgrijs	
150	Ks2	h2	scherp	grijszwart	
170	Vm		geleidelijk	bruin	top veraard, riet, mos
270	Kz1			grijs	wortels

boring 576 Z=0.00

<i>diepte</i>	<i>lithologie</i>	<i>extra</i>	<i>grens</i>	<i>kleur</i>	<i>opmerkingen</i>
30	Kz1	h1	geleidelijk	grijsbruin	bouwvoor
154	Kz2		geleidelijk	lichtgrijs	roest
157	Ks2	h2	scherp	grijszwart	verslagen veen
161	Ks3		geleidelijk	lichtgrijs	
163	Ks2	h2	scherp	grijszwart	
209	Vm		geleidelijk	bruin	top veraard, riet, mos
250	Kz1			blauwgrijs	wortels

boring 577 Z=0.00

<i>diepte</i>	<i>lithologie</i>	<i>extra</i>	<i>grens</i>	<i>kleur</i>	<i>opmerkingen</i>
30	Kz2	h1	geleidelijk	grijsbruin	bouwvoor
125	Kz3		geleidelijk	lichtgrijs	
158	Ks2		geleidelijk	lichtgrijs	
162	Ks2	h2	scherp	grijszwart	
200	Vm		geleidelijk	bruin	top veraard, riet, mos
210	Vk3		geleidelijk	bruin	
230	Kz1			grijs	wortels

boring 578 Z=0.20

<i>diepte</i>	<i>lithologie</i>	<i>extra</i>	<i>grens</i>	<i>kleur</i>	<i>opmerkingen</i>
30	Kz1	h1	geleidelijk	grijsbruin	bouwvoor
147	Kz2		geleidelijk	lichtgrijs	roest
151	Ks2	h2	scherp	grijszwart	
195	Vm		geleidelijk	bruin	top veraard, riet, mos
250	Kz1			grijs	wortels

boring 579 Z=0.00

<i>diepte</i>	<i>lithologie</i>	<i>extra</i>	<i>grens</i>	<i>kleur</i>	<i>opmerkingen</i>
40	Kz2	h1	geleidelijk	grijsbruin	bouwvoor, baksteenfragmenten
140	Kz2		geleidelijk	lichtgrijs	zandbanden, roest op 100 cm
162	Ks2		geleidelijk	lichtgrijs	
165	Ks2	h2	scherp	grijszwart	
210	Vm		scherp	bruin	top veraard, riet, mos
260	Kz1			grijs	wortels

boring 580 Z=0.20

<i>diepte</i>	<i>lithologie</i>	<i>extra</i>	<i>grens</i>	<i>kleur</i>	<i>opmerkingen</i>
45	Kz1	h1	geleidelijk	grijsbruin	bouwvoor
142	Kz2		geleidelijk	lichtgrijs	
147	Ks2	h2	scherp	grijszwart	
172	Vm		geleidelijk	bruin	top veraard, riet, mos
245	Kz1			grijs	wortels

boring 581 Z=0.00

<i>diepte</i>	<i>lithologie</i>	<i>extra</i>	<i>grens</i>	<i>kleur</i>	<i>opmerkingen</i>
40	Kz2	h1	geleidelijk	grijsbruin	bouwvoor
60	Kz2		geleidelijk	grijs	verslagen veen op 118–125 cm
150	Kz3		geleidelijk	lichtgrijs	zandbanden
178	Ks2		geleidelijk	lichtgrijs	
180	Ks2	h2	scherp	grijszwart	
225	Vm		geleidelijk	bruin	top veraard, riet, mos
270	Kz1			grijs	wortels

boring 582 Z=0.00

<i>diepte</i>	<i>lithologie</i>	<i>extra</i>	<i>grens</i>	<i>kleur</i>	<i>opmerkingen</i>
35	Kz1	h1	geleidelijk	grijsbruin	bouwvoor
125	Kz2		geleidelijk	lichtgrijs	
152	Kz2		geleidelijk	grijs	
158	Ks2	h2	scherp	grijszwart	
205	Vm		geleidelijk	bruin	top veraard, riet, mos
250	Kz1			grijs	wortels

boring 583 Z=0.00

<i>diepte</i>	<i>lithologie</i>	<i>extra</i>	<i>grens</i>	<i>kleur</i>	<i>opmerkingen</i>
40	Kz1	h1	geleidelijk	grijsbruin	bouwvoor
70	Kz2		geleidelijk	grijs	
160	Kz3		geleidelijk	lichtgrijs	
179	Ks2		geleidelijk	lichtgrijs	
182	Ks2	h2	scherp	grijszwart	
215	Vm		geleidelijk	bruin	top veraard, riet, mos
220	Vk3		geleidelijk	bruin	
270	Kz1			grijs	wortels

boring 584 Z=0.00

<i>diepte</i>	<i>lithologie</i>	<i>extra</i>	<i>grens</i>	<i>kleur</i>	<i>opmerkingen</i>
30	Kz1	h1	geleidelijk	grijsbruin	bouwvoor
119	Kz2		geleidelijk	lichtgrijs	schelpgruis
123	Ks2	h2	scherp	grijszwart	
162	Vm		geleidelijk	bruin	top veraard, riet, mos
195	Kz2			grijs	wortels

boring 585 Z=0.20

<i>diepte</i>	<i>lithologie</i>	<i>extra</i>	<i>grens</i>	<i>kleur</i>	<i>opmerkingen</i>
30	Kz2	h1	geleidelijk	grijsbruin	bouwvoor
60	Kz2		geleidelijk	grijs	zandbanden
145	Kz3		geleidelijk	lichtgrijs	
160	Ks2		geleidelijk	lichtgrijs	
162	Ks2	h2	scherp	grijszwart	
215	Vm		geleidelijk	bruin	top veraard, riet, mos
280	Kz1			grijs	wortels

boring 586 Z=-0.20

<i>diepte</i>	<i>lithologie</i>	<i>extra</i>	<i>grens</i>	<i>kleur</i>	<i>opmerkingen</i>
45	Kz1	h1	geleidelijk	grijsbruin	bouwvoor
117	Kz2		geleidelijk	lichtgrijs	
124	Ks2	h2	scherp	grijszwart	
155	Vm		geleidelijk	bruin	top veraard, riet, mos
175	Kz1			grijs	wortels

boring 587 Z=0.20

<i>diepte</i>	<i>lithologie</i>	<i>extra</i>	<i>grens</i>	<i>kleur</i>	<i>opmerkingen</i>
40	Kz2	h1	geleidelijk	grijsbruin	bouwvoor, baksteengruis
154	Kz2		scherp	grijs	zandbanden
156	Vm		scherp	bruin	verslagen
170	Ks2		geleidelijk	grijs	
175	Ks2	h2	scherp	grijszwart	
220	Vm		geleidelijk	bruin	top veraard, riet, mos
250	Kz1			grijs	wortels

boring 588 Z=0.00

<i>diepte</i>	<i>lithologie</i>	<i>extra</i>	<i>grens</i>	<i>kleur</i>	<i>opmerkingen</i>
55	Kz1	h1	geleidelijk	grijsbruin	bouwvoor
118	Kz2		geleidelijk	grijs	roest
132	Vm		geleidelijk	bruin	top verspoeld, riet, mos
200	Kz1			grijs	wortels

boring 589 Z=0.20

<i>diepte</i>	<i>lithologie</i>	<i>extra</i>	<i>grens</i>	<i>kleur</i>	<i>opmerkingen</i>
40	Kz2	h1	geleidelijk	grijsbruin	bouwvoor
170	Kz2		geleidelijk	lichtgrijs	zandbanden
180	Ks2		geleidelijk	lichtgrijs	
183	Ks2	h2	scherp	grijszwart	
222	Vm		geleidelijk	bruin	top veraard, riet, mos
230	Vk3		geleidelijk	bruin	
260	Kz1			grijs	wortels

boring 590 Z=0.00

<i>diepte</i>	<i>lithologie</i>	<i>extra</i>	<i>grens</i>	<i>kleur</i>	<i>opmerkingen</i>
40	Kz1	h1	geleidelijk	grijsbruin	bouwvoor
148	Kz2		geleidelijk	lichtgrijs	roest
151	Ks2	h2	scherp	grijszwart	
175	Vm		geleidelijk	bruin	top veraard, riet, mos
195	Kz1			grijs	wortels

boring 591 Z=0.20

<i>diepte</i>	<i>lithologie</i>	<i>extra</i>	<i>grens</i>	<i>kleur</i>	<i>opmerkingen</i>
30	Kz2	h1	geleidelijk	grijsbruin	bouwvoor
80	Zs1		geleidelijk	lichtgrijs	
160	Kz3		geleidelijk	lichtgrijs	
175	Ks2		geleidelijk	lichtgrijs	
178	Ks2	h2	scherp	grijszwart	
217	Vm		geleidelijk	bruin	top veraard, riet, mos
235	Kz1		geleidelijk	grijs	wortels
275	Kz1			grijs	rul, wortels

boring 592 Z=0.00

<i>diepte</i>	<i>lithologie</i>	<i>extra</i>	<i>grens</i>	<i>kleur</i>	<i>opmerkingen</i>
40	Kz1	h1	geleidelijk	grijsbruin	bouwvoor
120	Kz2		geleidelijk	lichtgrijs	roest
169	Kz2		geleidelijk	grijs	
172	Ks2	h2	scherp	grijszwart	
217	Vm		geleidelijk	bruin	top veraard, riet, mos
265	Kz1			grijs	wortels

boring 593 Z=0.20

<i>diepte</i>	<i>lithologie</i>	<i>extra</i>	<i>grens</i>	<i>kleur</i>	<i>opmerkingen</i>
40	Kz1	h1	geleidelijk	grijsbruin	bouwvoor, baksteenfragmenten
142	Kz1	h1	geleidelijk	donkergrijs	basis verslagen veen
153	Ks2		geleidelijk	lichtgrijs	
155	Ks2	h2	scherp	grijszwart	
208	Vm		scherp	bruin	top veraard, riet, mos
225	Kz1		geleidelijk	grijs	wortels
255	Kz1		geleidelijk	grijs	rul, wortels
280	Kz1			grijs	

boring 594 Z=-0.20

<i>diepte</i>	<i>lithologie</i>	<i>extra</i>	<i>grens</i>	<i>kleur</i>	<i>opmerkingen</i>
45	Kz1	h1	geleidelijk	grijsbruin	wortels
118	Kz2		geleidelijk	lichtgrijs	roest, schelpgruis
122	Ks2	h2	scherp	grijszwart	
169	Vm		geleidelijk	bruin	top veraard, riet, mos
170	Kz1			grijs	wortels

boring 595 Z=0.00

<i>diepte</i>	<i>lithologie</i>	<i>extra</i>	<i>grens</i>	<i>kleur</i>	<i>opmerkingen</i>
40	Kz1	h1	geleidelijk	grijsbruin	bouwvoor
150	Kz2		geleidelijk	lichtgrijs	
160	Ks2		geleidelijk	lichtgrijs	
164	Ks2	h2	scherp	grijszwart	
180	Vm		abrupt	bruin	top veraard, riet, mos
182	Ks2		abrupt	grijs	
210	Vm		geleidelijk	bruin	riet, mos
280	Kz1			grijs	wortels

boring 596 Z=0.00

<i>diepte</i>	<i>lithologie</i>	<i>extra</i>	<i>grens</i>	<i>kleur</i>	<i>opmerkingen</i>
38	Kz1	h1	geleidelijk	grijsbruin	bouwvoor
153	Kz2		scherp	lichtgrijs	schelpen, kokkels
195	Vm		geleidelijk	bruin	top veraard, riet, mos
250	Kz2			grijs	wortels

boring 597 Z=0.00

<i>diepte</i>	<i>lithologie</i>	<i>extra</i>	<i>grens</i>	<i>kleur</i>	<i>opmerkingen</i>
40	Kz1	h1	geleidelijk	grijsbruin	bouwvoor
140	Kz2		geleidelijk	lichtgrijs	schelpgruis
155	Ks2		geleidelijk	lichtgrijs	
159	Ks2	h2	scherp	grijszwart	
200	Vm		geleidelijk	bruin	top veraard, riet, mos
240	Kz1			grijs	wortels

boring 598 Z=0.00

<i>diepte</i>	<i>lithologie</i>	<i>extra</i>	<i>grens</i>	<i>kleur</i>	<i>opmerkingen</i>
38	Kz1	h1	geleidelijk	grijsbruin	bouwvoor
131	Kz2		geleidelijk	lichtgrijs	roest, zandbandjes
134	Ks2	h2	scherp	grijszwart	
190	Vm		geleidelijk	bruin	top veraard, riet, mos
200	Kz1			grijs	wortels

boring 599 Z=0.00

<i>diepte</i>	<i>lithologie</i>	<i>extra</i>	<i>grens</i>	<i>kleur</i>	<i>opmerkingen</i>
30	Kz1	h1	geleidelijk	grijsbruin	bouwvoor
70	Kz2		geleidelijk	lichtgrijs	zandbanden
130	Kz3		geleidelijk	lichtgrijs	
141	Ks2		geleidelijk	lichtgrijs	
144	Ks2	h2	scherp	grijszwart	
185	Vm		geleidelijk	bruin	top veraard, riet, mos
210	Kz1		geleidelijk	grijs	wortels
265	Kz1		geleidelijk	grijs	rul, wortels
280	Kz1			grijs	wortels

boring 600 Z=0.00

<i>diepte</i>	<i>lithologie</i>	<i>extra</i>	<i>grens</i>	<i>kleur</i>	<i>opmerkingen</i>
40	Kz1	h1	geleidelijk	grijsbruin	bouwvoor
160	Kz2		geleidelijk	lichtgrijs	roest
169	Ks2	h2	scherp	grijszwart	
203	Vm		geleidelijk	bruin	top veraard, riet, mos
230	Kz1			grijs	wortels

boring 601 Z=0.00

<i>diepte</i>	<i>lithologie</i>	<i>extra</i>	<i>grens</i>	<i>kleur</i>	<i>opmerkingen</i>
30	Kz1	h1	geleidelijk	grijsbruin	bouwvoor
135	Kz2		geleidelijk	lichtgrijs	zandbanden, roest 80–100 cm
147	Ks2		geleidelijk	lichtgrijs	
151	Ks2	h2	scherp	grijszwart	
190	Vm		geleidelijk	bruin	top veraard, riet, mos
250	Kz1			grijs	wortels

boring 602 Z=-0.20

<i>diepte</i>	<i>lithologie</i>	<i>extra</i>	<i>grens</i>	<i>kleur</i>	<i>opmerkingen</i>
40	Kz1	h1	geleidelijk	grijsbruin	bouwvoor
142	Kz2		geleidelijk	lichtgrijs	schelpgruis
145	Ks2	h2	scherp	grijszwart	
180	Vm		geleidelijk	bruin	top veraard, riet, mos
195	Kz1			grijs	wortels

boring 603 Z=0.00

<i>diepte</i>	<i>lithologie</i>	<i>extra</i>	<i>grens</i>	<i>kleur</i>	<i>opmerkingen</i>
30	Kz1	h1	geleidelijk	grijsbruin	bouwvoor
120	Kz2		geleidelijk	lichtgrijs	zandbanden
143	Ks2		geleidelijk	lichtgrijs	
150	Ks2	h2	scherp	grijszwart	
185	Vm		geleidelijk	bruin	top veraard, riet, mos
200	Kz1			grijs	wortels

boring 604 Z=-0.40

<i>diepte</i>	<i>lithologie</i>	<i>extra</i>	<i>grens</i>	<i>kleur</i>	<i>opmerkingen</i>
25	Kz1	h1	geleidelijk	grijsbruin	bouwvoor
88	Kz2		geleidelijk	lichtgrijs	schelpgruis
90	Ks2	h2	scherp	grijszwart	
145	Vm		geleidelijk	bruin	top veraard, riet, mos
150	Kz1			grijs	wortels

boring 605 Z=0.00

<i>diepte</i>	<i>lithologie</i>	<i>extra</i>	<i>grens</i>	<i>kleur</i>	<i>opmerkingen</i>
30	Kz1	h1	geleidelijk	grijsbruin	bouwvoor
80	Kz2		geleidelijk	lichtgrijs	
88	Ks2		geleidelijk	lichtgrijs	
90	Ks2	h2	scherp	grijszwart	
160	Vm		geleidelijk	bruin	top veraard, riet, mos
260	Kz1			grijs	zandbanden, wortels

boring 606 Z=-0.40

<i>diepte</i>	<i>lithologie</i>	<i>extra</i>	<i>grens</i>	<i>kleur</i>	<i>opmerkingen</i>
40	Kz1	h1	geleidelijk	grijsbruin	bouwvoor
117	Kz2		scherp	lichtgrijs	
170	Vm		geleidelijk	bruin	top veraard, riet, mos
195	Kz2			grijs	wortels

boring 607 Z=-0.20

<i>diepte</i>	<i>lithologie</i>	<i>extra</i>	<i>grens</i>	<i>kleur</i>	<i>opmerkingen</i>
40	Kz1	h1	geleidelijk	grijsbruin	bouwvoor
90	Kz2		geleidelijk	lichtgrijs	zandbanden
136	Ks2		abrupt	lichtgrijs	roest rond 120-130 cm
172	Vm		geleidelijk	bruin	top ontbreekt, riet, mos
190	Kz1			grijs	wortels

boring 608 Z=-0.60

<i>diepte</i>	<i>lithologie</i>	<i>extra</i>	<i>grens</i>	<i>kleur</i>	<i>opmerkingen</i>
38	Kz1	h1	geleidelijk	grijsbruin	bouwvoor
102	Kz2		geleidelijk	lichtgrijs	
105	Ks2	h2	scherp	grijszwart	
130	Vm		geleidelijk	bruin	top veraard, riet, mos
150	Kz2			grijs	wortels

boring 609 Z=0.00

<i>diepte</i>	<i>lithologie</i>	<i>extra</i>	<i>grens</i>	<i>kleur</i>	<i>opmerkingen</i>
30	Kz1	h1	geleidelijk	grijsbruin	bouwvoor
60	Kz1		geleidelijk	grijs	
150	Kz2		geleidelijk	lichtgrijs	zandbanden
165	Ks2		geleidelijk	lichtgrijs	
169	Ks2	h2	scherp	grijszwart	
210	Vm		geleidelijk	bruin	top veraard, riet, mos
220	Kz1		geleidelijk	grijs	wortels
260	Ks2			grijs	wortels

boring 610 Z=-0.40

<i>diepte</i>	<i>lithologie</i>	<i>extra</i>	<i>grens</i>	<i>kleur</i>	<i>opmerkingen</i>
30	Kz1	h1	geleidelijk	grijsbruin	bouwvoor
120	Kz2		scherp	lichtgrijs	
162	Vm		geleidelijk	bruin	top veraard, riet, mos
190	Kz1	h1		bruingrijs	wortels

boring 611 Z=0.00

<i>diepte</i>	<i>lithologie</i>	<i>extra</i>	<i>grens</i>	<i>kleur</i>	<i>opmerkingen</i>
40	Kz1	h1	geleidelijk	grijsbruin	bouwvoor
70	Kz1		geleidelijk	grijs	
155	Kz2		geleidelijk	lichtgrijs	zandbanden
161	Ks2		geleidelijk	lichtgrijs	
166	Ks2	h2	scherp	grijszwart	
205	Vm		geleidelijk	bruin	top veraard, riet, mos
210	Vk3		geleidelijk	bruin	
270	Kz1			grijs	wortels

boring 612 Z=-0.20

<i>diepte</i>	<i>lithologie</i>	<i>extra</i>	<i>grens</i>	<i>kleur</i>	<i>opmerkingen</i>
30	Kz1	h1	geleidelijk	grijsbruin	bouwvoor
115	Kz2		geleidelijk	lichtgrijs	
116	Ks2	h2	scherp	grijszwart	
170	Vm		geleidelijk	bruin	top veraard, riet, mos
190	Kz1			grijs	wortels

boring 613 Z=0.00

<i>diepte</i>	<i>lithologie</i>	<i>extra</i>	<i>grens</i>	<i>kleur</i>	<i>opmerkingen</i>
30	Kz1	h1	geleidelijk	grijsbruin	bouwvoor
120	Kz2		geleidelijk	lichtgrijs	zandbanden
185	Ks2	h1	scherp	grijszwart	
205	Vm		geleidelijk	bruin	top veraard, riet, mos
280	Kz1			grijs	wortels

boring 614 Z=-0.40

<i>diepte</i>	<i>lithologie</i>	<i>extra</i>	<i>grens</i>	<i>kleur</i>	<i>opmerkingen</i>
20	Kz1	h1	geleidelijk	grijsbruin	bouwvoor
87	Kz2		geleidelijk	lichtgrijs	zandbandje op 47 cm, roest
89	Ks2	h2	scherp	grijszwart	
133	Vm		geleidelijk	bruin	top veraard, riet, mos
155	Kz1			grijs	wortels

boring 615 Z=0.00

<i>diepte</i>	<i>lithologie</i>	<i>extra</i>	<i>grens</i>	<i>kleur</i>	<i>opmerkingen</i>
40	Kz1	h1	geleidelijk	grijsbruin	bouwvoor
125	Kz2		geleidelijk	lichtgrijs	zandbanden
143	Ks2		geleidelijk	lichtgrijs	
146	Ks2	h2	scherp	grijszwart	
187	Vm		geleidelijk	bruin	top veraard, riet, mos
200	Kz1			grijs	wortels

boring 616 Z=-0.20

<i>diepte</i>	<i>lithologie</i>	<i>extra</i>	<i>grens</i>	<i>kleur</i>	<i>opmerkingen</i>
30	Kz1	h1	geleidelijk	grijsbruin	bouwvoor
80	Kz2		geleidelijk	lichtgrijs	roest
88	Kz2	h2	scherp	grijszwart	humus band
130	Kz2		geleidelijk	lichtgrijs	
132	Kz2	h2	scherp	grijszwart	
160	Vm		geleidelijk	bruin	top veraard, riet, mos
190	Kz1			grijs	wortels

boring 617 Z=0.20

<i>diepte</i>	<i>lithologie</i>	<i>extra</i>	<i>grens</i>	<i>kleur</i>	<i>opmerkingen</i>
30	Kz1	h1	geleidelijk	grijsbruin	bouwvoor
150	Kz2		geleidelijk	lichtgrijs	zandbanden, roest
165	Ks2		geleidelijk	lichtgrijs	
167	Ks2	h2	scherp	grijszwart	
215	Vm		geleidelijk	bruin	top veraard, riet, mos
250	Kz1		geleidelijk	grijs	wortels
270	Kz1			grijs	rul, wortels

boring 618 Z=-0.20

<i>diepte</i>	<i>lithologie</i>	<i>extra</i>	<i>grens</i>	<i>kleur</i>	<i>opmerkingen</i>
30	Kz1	h1	geleidelijk	grijsbruin	bouwvoor
107	Kz2		geleidelijk	lichtgrijs	
116	Ks2	h2	scherp	grijszwart	
160	Vm		geleidelijk	bruin	top veraard, riet, mos
195	Kz1			grijs	wortels

boring 619 Z=0.00

<i>diepte</i>	<i>lithologie</i>	<i>extra</i>	<i>grens</i>	<i>kleur</i>	<i>opmerkingen</i>
30	Kz1	h1	geleidelijk	grijsbruin	bouwvoor
140	Kz2		geleidelijk	lichtgrijs	zandbanden
150	Ks3		geleidelijk	lichtgrijs	
210	Vm		scherp	bruin	top ontbreekt, iets verspoeld, basis kleilig
230	Kz1		geleidelijk	grijs	kleiband van 228–229 cm, wortels
270	Kz1			grijs	rul, wortels

boring 620 Z=0.00

<i>diepte</i>	<i>lithologie</i>	<i>extra</i>	<i>grens</i>	<i>kleur</i>	<i>opmerkingen</i>
38	Kz1	h1	geleidelijk	grijsbruin	bouwvoor
107	Kz2		geleidelijk	lichtgrijs	
144	Kz2		geleidelijk	grijs	
150	Ks2	h2	scherp	grijszwart	
202	Vm		geleidelijk	bruin	top veraard, riet, mos
260	Kz1			grijs	wortels

boring 621 Z=0.20

<i>diepte</i>	<i>lithologie</i>	<i>extra</i>	<i>grens</i>	<i>kleur</i>	<i>opmerkingen</i>
30	Kz1	h1	geleidelijk	grijsbruin	bouwvoor
130	Kz2		geleidelijk	lichtgrijs	zandbanden
160	Ks2		geleidelijk	lichtgrijs	
165	Ks2	h2	scherp	grijszwart	
205	Vm		geleidelijk	bruin	top veraard, riet, mos
240	Kz1		geleidelijk	grijs	wortels
280	Kz1			grijs	rul, wortels

boring 622 Z=0.00

<i>diepte</i>	<i>lithologie</i>	<i>extra</i>	<i>grens</i>	<i>kleur</i>	<i>opmerkingen</i>
30	Kz1	h1	geleidelijk	grijsbruin	bouwvoor
60	Kz2		geleidelijk	grijs	roest
145	Kz2		geleidelijk	lichtgrijs	
150	Ks2	h2	scherp	grijszwart	
190	Vm		geleidelijk	bruin	top veraard, riet, mos
250	Kz1			grijs	wortels

boring 623 Z=0.00

<i>diepte</i>	<i>lithologie</i>	<i>extra</i>	<i>grens</i>	<i>kleur</i>	<i>opmerkingen</i>
40	Kz1	h1	geleidelijk	grijsbruin	bouwvoor
150	Kz2		geleidelijk	lichtgrijs	zandbanden
180	Ks2		geleidelijk	lichtgrijs	
196	Ks2	h2	abrupt	grijszwart	
225	Vm		scherp	bruin	top ontbreekt, riet, mos
280	Kz1			grijs	wortels

boring 624 Z=0.00

<i>diepte</i>	<i>lithologie</i>	<i>extra</i>	<i>grens</i>	<i>kleur</i>	<i>opmerkingen</i>
35	Kz1	h1	geleidelijk	grijsbruin	bouwvoor
150	Kz2		geleidelijk	lichtgrijs	
161	Ks2	h2	scherp	grijszwart	
222	Vm		geleidelijk	bruin	top veraard, riet, mos
250	Kz1			grijs	wortels

boring 625 Z=0.00

<i>diepte</i>	<i>lithologie</i>	<i>extra</i>	<i>grens</i>	<i>kleur</i>	<i>opmerkingen</i>
30	Kz1	h1	geleidelijk	grijsbruin	bouwvoor
120	Kz1		geleidelijk	lichtgrijs	zandbanden
125	Kz1	h2	scherp	grijszwart	
165	Vm		geleidelijk	bruin	top veraard, riet, mos
175	Vk3		geleidelijk	bruin	
200	Kz2			grijs	wortels

boring 626 Z=0.00

<i>diepte</i>	<i>lithologie</i>	<i>extra</i>	<i>grens</i>	<i>kleur</i>	<i>opmerkingen</i>
35	Kz1	h1	geleidelijk	grijsbruin	bouwvoor
138	Kz2		geleidelijk	lichtgrijs	roest
182	Ks3		scherp	grijs	
248	Vm		geleidelijk	bruin	top veraard, riet, mos
290	Kz1			grijs	wortels

boring 627 Z=0.00

<i>diepte</i>	<i>lithologie</i>	<i>extra</i>	<i>grens</i>	<i>kleur</i>	<i>opmerkingen</i>
40	Kz1	h1	geleidelijk	grijsbruin	bouwvoor
100	Kz2		geleidelijk	lichtgrijs	zandbanden
117	Ks2		geleidelijk	lichtgrijs	
120	Ks2	h2	scherp	grijszwart	
160	Vm		geleidelijk	bruin	top veraard, riet, mos
190	Kz1			grijs	wortels

boring 628 Z=0.00

<i>diepte</i>	<i>lithologie</i>	<i>extra</i>	<i>grens</i>	<i>kleur</i>	<i>opmerkingen</i>
30	Kz1	h1	geleidelijk	grijsbruin	bouwvoor
119	Kz2		geleidelijk	lichtgrijs	schelpen, kokkels
123	Ks2	h2	scherp	grijszwart	
159	Vm		geleidelijk	bruin	top veraard, riet, mos
185	Kz2			grijs	

boring 629 Z=-0.20

<i>diepte</i>	<i>lithologie</i>	<i>extra</i>	<i>grens</i>	<i>kleur</i>	<i>opmerkingen</i>
30	Kz1	h1	geleidelijk	grijsbruin	bouwvoor
40	Kz2		geleidelijk	lichtgrijs	
60	Zs1		geleidelijk	lichtgrijs	
100	Kz2		geleidelijk	lichtgrijs	
115	Ks2		geleidelijk	lichtgrijs	
120	Ks2	h2	scherp	grijszwart	
162	Vm		geleidelijk	bruin	top veraard, riet, mos
165	Vk3		geleidelijk	bruin	
200	Kz2			grijs	wortels

boring 630 Z=-0.20

<i>diepte</i>	<i>lithologie</i>	<i>extra</i>	<i>grens</i>	<i>kleur</i>	<i>opmerkingen</i>
40	Kz1	h1	geleidelijk	grijsbruin	bouwvoor
130	Kz2		geleidelijk	lichtgrijs	
134	Ks2	h2	scherp	grijszwart	
170	Vm		geleidelijk	bruin	top veraard, riet, mos
200	Kz1			grijs	wortels

boring 631 Z=0.20

<i>diepte</i>	<i>lithologie</i>	<i>extra</i>	<i>grens</i>	<i>kleur</i>	<i>opmerkingen</i>
35	Kz1	h1	geleidelijk	grijsbruin	bouwvoor
50	Kz2		geleidelijk	grijs	
70	Zs1		geleidelijk	lichtgrijs	
115	Kz2		geleidelijk	lichtgrijs	schelpgruis, roest
128	Ks2		geleidelijk	grijs	
131	Ks2	h2	scherp	grijszwart	
155	Vm		geleidelijk	bruin	top veraard, riet, mos
200	Kz1		geleidelijk	grijs	wortels
270	Kz1		geleidelijk	grijs	rul, wortels
320	Ks2		geleidelijk	grijs	
390	Kz2		geleidelijk	grijs	schelpgruis

boring 632 Z=0.00

<i>diepte</i>	<i>lithologie</i>	<i>extra</i>	<i>grens</i>	<i>kleur</i>	<i>opmerkingen</i>
35	Kz1	h1	geleidelijk	grijsbruin	bouwvoor
145	Kz2		geleidelijk	lichtgrijs	roest
146	Ks2	h2	scherp	grijszwart	
198	Vm		geleidelijk	bruin	top veraard, riet, mos
270	Kz1		geleidelijk	grijs	wortels

boring 633 Z=0.20

<i>diepte</i>	<i>lithologie</i>	<i>extra</i>	<i>grens</i>	<i>kleur</i>	<i>opmerkingen</i>
30	Kz1	h1	geleidelijk	grijsbruin	bouwvoor
128	Kz3		geleidelijk	lichtgrijs	schelpgruis, roest
135	Ks2		geleidelijk	lichtgrijs	
138	Ks2	h2	scherp	grijszwart	
165	Vm		geleidelijk	bruin	top veraard, riet, mos
170	Vk3		geleidelijk	bruin	
200	Kz2		geleidelijk	grijs	schelpgruis

boring 634 Z=0.20

<i>diepte</i>	<i>lithologie</i>	<i>extra</i>	<i>grens</i>	<i>kleur</i>	<i>opmerkingen</i>
20	Kz1	h1	geleidelijk	grijsbruin	bouwvoor
100	Kz2		geleidelijk	lichtgrijs	
167	Kz2		geleidelijk	grijs	
170	Ks2	h1	geleidelijk	donkergrijs	
215	Vm		geleidelijk	bruin	top veraard, riet, mos
250	Kz1		geleidelijk	grijs	wortels

boring 635 Z=0.20

<i>diepte</i>	<i>lithologie</i>	<i>extra</i>	<i>grens</i>	<i>kleur</i>	<i>opmerkingen</i>
40	Kz1	h1	geleidelijk	grijsbruin	bouwvoor
110	Kz2		geleidelijk	lichtgrijs	
130	Ks2		geleidelijk	lichtgrijs	
135	Ks2	h2	scherp	grijszwart	
165	Vm		geleidelijk	bruin	top veraard, riet, mos
172	Vk3		geleidelijk	bruin	
190	Kz2		geleidelijk	grijs	wortels

boring 636 Z=0.20

<i>diepte</i>	<i>lithologie</i>	<i>extra</i>	<i>grens</i>	<i>kleur</i>	<i>opmerkingen</i>
30	Kz1	h1	geleidelijk	grijsbruin	bouwvoor
150	Kz2		geleidelijk	lichtgrijs	roest
159	Ks2	h2	scherp	grijszwart	
207	Vm		geleidelijk	bruin	top veraard, riet, mos
250	Kz1			grijs	wortels

boring 637 Z=0.20

<i>diepte</i>	<i>lithologie</i>	<i>extra</i>	<i>grens</i>	<i>kleur</i>	<i>opmerkingen</i>
40	Kz1	h1	geleidelijk	grijsbruin	bouwvoor
50	Kz2		geleidelijk	lichtgrijs	
80	Kz3		geleidelijk	lichtgrijs	
130	Kz2		geleidelijk	lichtgrijs	
145	Ks2		geleidelijk	lichtgrijs	
180	Vm		geleidelijk	bruin	top veraard, riet, mos, iets verspoeld
187	Vk3		geleidelijk	bruin	
195	Ks2			grijs	wortels

boring 638 Z=0.20

<i>diepte</i>	<i>lithologie</i>	<i>extra</i>	<i>grens</i>	<i>kleur</i>	<i>opmerkingen</i>
30	Kz1	h1	geleidelijk	grijsbruin	bouwvoor
166	Kz2		geleidelijk	lichtgrijs	
170	Ks2	h2	scherp	grijszwart	
198	Vm		geleidelijk	bruin	top veraard, riet, mos
250	Kz1			grijs	wortels

boring 639 Z=0.40

<i>diepte</i>	<i>lithologie</i>	<i>extra</i>	<i>grens</i>	<i>kleur</i>	<i>opmerkingen</i>
30	Kz1	h1	geleidelijk	grijsbruin	bouwvoor
140	Kz2		geleidelijk	lichtgrijs	schelpgruis
154	Ks3		geleidelijk	lichtgrijs	
156	Ks2	h2	scherp	grijszwart	
195	Vm		geleidelijk	bruin	top veraard, riet, mos
240	Ks2		geleidelijk	grijs	wortels
270	Ks2			grijs	rul, wortels

boring 640 Z=0.00

<i>diepte</i>	<i>lithologie</i>	<i>extra</i>	<i>grens</i>	<i>kleur</i>	<i>opmerkingen</i>
40	Kz1	h1	geleidelijk	grijsbruin	bouwvoor
140	Kz2		geleidelijk	lichtgrijs	
143	Ks2	h2	scherp	grijszwart	
180	Vm		geleidelijk	bruin	top veraard, riet, mos
200	Kz1			grijs	wortels

boring 641 Z=0.40

<i>diepte</i>	<i>lithologie</i>	<i>extra</i>	<i>grens</i>	<i>kleur</i>	<i>opmerkingen</i>
40	Kz1	h1	geleidelijk	grijsbruin	bouwvoor
170	Kz2		geleidelijk	lichtgrijs	schelpen, roest
175	Ks2		scherp	donkergrijs	
190	Vm		geleidelijk	bruin	top ontbreekt, riet, mos
204	Vk3		geleidelijk	bruin	
230	Kz2		geleidelijk	grijs	wortels
250	Ks2		geleidelijk	grijs	wortels
280	Ks2		geleidelijk	grijs	wortels

boring 642 Z=0.20

<i>diepte</i>	<i>lithologie</i>	<i>extra</i>	<i>grens</i>	<i>kleur</i>	<i>opmerkingen</i>
30	Kz1	h1	geleidelijk	grijsbruin	bouwvoor
154	Kz2		geleidelijk	lichtgrijs	roest
159	Ks2	h2	scherp	grijszwart	
208	Vm		geleidelijk	bruin	top veraard, riet, mos
262	Kz1		geleidelijk	grijs	wortels

boring 643 Z=0.20

<i>diepte</i>	<i>lithologie</i>	<i>extra</i>	<i>grens</i>	<i>kleur</i>	<i>opmerkingen</i>
45	Kz1	h1	geleidelijk	grijsbruin	bouwvoor
110	Kz2		geleidelijk	lichtgrijs	
130	Ks2		abrupt	grijs	iets verslagen veen
190	Vm		geleidelijk	bruin	top ontbreekt, riet, mos
198	Vk3		abrupt	bruin	
270	Kz2		geleidelijk	grijs	wortels

boring 644 Z=0.00

<i>diepte</i>	<i>lithologie</i>	<i>extra</i>	<i>grens</i>	<i>kleur</i>	<i>opmerkingen</i>
30	Kz1	h1	geleidelijk	grijsbruin	bouwvoor
124	Kz2		geleidelijk	lichtgrijs	schelpgruis, roest
133	Ks2	h2	scherp	grijszwart	
178	Vm		geleidelijk	bruin	top veraard, riet, mos
200	Kz2		geleidelijk	grijs	wortels

boring 645 Z=0.40

<i>diepte</i>	<i>lithologie</i>	<i>extra</i>	<i>grens</i>	<i>kleur</i>	<i>opmerkingen</i>
45	Kz1	h1	geleidelijk	grijsbruin	bouwvoor
80	Kz2		geleidelijk	lichtgrijs	
130	Kz3		geleidelijk	lichtgrijs	
154	Ks2	h2	scherp	grijszwart	
185	Vm		geleidelijk	bruin	top veraard, riet, mos
260	Kz1		geleidelijk	grijs	wortels

boring 646 Z=0.00

<i>diepte</i>	<i>lithologie</i>	<i>extra</i>	<i>grens</i>	<i>kleur</i>	<i>opmerkingen</i>
25	Kz1	h1	geleidelijk	grijsbruin	bouwvoor
140	Kz2		geleidelijk	lichtgrijs	roest
164	Kz2		geleidelijk	grijs	
169	Ks2	h2	scherp	grijszwart	
221	Vm		geleidelijk	bruin	top veraard, riet, mos
260	Kz2		geleidelijk	grijs	wortels

boring 647 Z=0.00

<i>diepte</i>	<i>lithologie</i>	<i>extra</i>	<i>grens</i>	<i>kleur</i>	<i>opmerkingen</i>
40	Kz1	h1	geleidelijk	grijsbruin	bouwvoor
100	Kz3		geleidelijk	lichtgrijs	
144	Kz2		geleidelijk	lichtgrijs	
160	Ks2	h1	scherp	donkergrijs	
205	Vm		geleidelijk	bruin	top veraard, riet, mos
270	Ks2			grijs	wortels

boring 648 Z=0.20

<i>diepte</i>	<i>lithologie</i>	<i>extra</i>	<i>grens</i>	<i>kleur</i>	<i>opmerkingen</i>
25	Kz1	h1	geleidelijk	grijsbruin	bouwvoor
175	Kz2		scherp	lichtgrijs	
228	Vm		geleidelijk	bruin	top veraard, riet, mos
250	Kz2			grijs	wortels

boring 649 Z=-0.20

<i>diepte</i>	<i>lithologie</i>	<i>extra</i>	<i>grens</i>	<i>kleur</i>	<i>opmerkingen</i>
20	Kz1	h1	geleidelijk	grijsbruin	bouwvoor
100	Kz3		geleidelijk	lichtgrijs	schelpgruis
115	Ks2		geleidelijk	lichtgrijs	
120	Ks2	h2	scherp	zwart	
145	Vm		geleidelijk	bruin	top veraard, riet, mos
180	Kz2			grijs	wortels

boring 650 Z=0.20

<i>diepte</i>	<i>lithologie</i>	<i>extra</i>	<i>grens</i>	<i>kleur</i>	<i>opmerkingen</i>
35	Kz1	h1	geleidelijk	grijsbruin	bouwvoor
143	Kz2		geleidelijk	lichtgrijs	
147	Ks2	h2	scherp	grijszwart	
192	Vm		geleidelijk	bruin	top veraard, riet, mos
200	Kz2			grijs	wortels

boring 651 Z=0.00

<i>diepte</i>	<i>lithologie</i>	<i>extra</i>	<i>grens</i>	<i>kleur</i>	<i>opmerkingen</i>
30	Kz1	h1	geleidelijk	grijsbruin	bouwvoor
105	Kz2		geleidelijk	lichtgrijs	zandbanden
120	Ks2	h1	geleidelijk	donkergrijs	
130	Ks2	h2	abrupt	bruingrijs	
170	Vm		geleidelijk	bruin	top ontbreekt, riet, mos
260	Ks2			grijs	wortels

boring 652 Z=0.20

<i>diepte</i>	<i>lithologie</i>	<i>extra</i>	<i>grens</i>	<i>kleur</i>	<i>opmerkingen</i>
40	Kz1	h1	geleidelijk	grijsbruin	bouwvoor
157	Kz2		geleidelijk	lichtgrijs	
168	Kz2		geleidelijk	grijs	
172	Ks2	h2	scherp	grijszwart	
212	Vm		geleidelijk	bruin	top veraard, riet, mos
250	Kz1			grijs	wortels

boring 653 Z=-0.20

<i>diepte</i>	<i>lithologie</i>	<i>extra</i>	<i>grens</i>	<i>kleur</i>	<i>opmerkingen</i>
30	Kz1	h1	geleidelijk	grijsbruin	bouwvoor
110	Kz3		geleidelijk	lichtgrijs	
130	Ks2		scherp	donkergrijs	
160	Vm		scherp	bruin	top ontbreekt, riet, mos
195	Kz1			grijs	wortels

boring 654 Z=0.20

<i>diepte</i>	<i>lithologie</i>	<i>extra</i>	<i>grens</i>	<i>kleur</i>	<i>opmerkingen</i>
30	Kz1	h1	geleidelijk	grijsbruin	bouwvoor
155	Kz2		geleidelijk	lichtgrijs	roest
160	Ks2	h2	scherp	grijszwart	
200	Vm		geleidelijk	bruin	top veraard, riet, mos
260	Kz2			grijs	wortels

boring 655 Z=-0.20

<i>diepte</i>	<i>lithologie</i>	<i>extra</i>	<i>grens</i>	<i>kleur</i>	<i>opmerkingen</i>
40	Kz1	h1	geleidelijk	grijsbruin	bouwvoor
90	Kz3		geleidelijk	lichtgrijs	zandbanden
98	Ks2		geleidelijk	lichtgrijs	
100	Ks2	h2	scherp	grijszwart	
120	Vm		geleidelijk	bruin	top veraard, riet, mos
135	Vk3		geleidelijk	bruin	
170	Kz2			lichtgrijs	wortels

boring 656 Z=0.20

<i>diepte</i>	<i>lithologie</i>	<i>extra</i>	<i>grens</i>	<i>kleur</i>	<i>opmerkingen</i>
40	Kz1	h1	geleidelijk	grijsbruin	bouwvoor
142	Kz2		geleidelijk	lichtgrijs	
171	Kz2		geleidelijk	grijs	
174	Ks2	h2	scherp	grijszwart	
220	Vm		geleidelijk	bruin	top veraard, riet, mos
260	Kz2			grijs	wortels

boring 657 Z=-0.40

<i>diepte</i>	<i>lithologie</i>	<i>extra</i>	<i>grens</i>	<i>kleur</i>	<i>opmerkingen</i>
25	Kz1	h1	geleidelijk	grijsbruin	bouwvoor
60	Kz3		geleidelijk	lichtgrijs	schelpgruis
90	Kz2		geleidelijk	lichtgrijs	schelpgruis
98	Ks2		geleidelijk	lichtgrijs	
102	Ks2	h2	scherp	grijszwart	
128	Vm		geleidelijk	bruin	top veraard, riet, mos
142	Vk3		geleidelijk	bruin	
180	Kz2		geleidelijk	grijs	wortels
200	Kz2			grijs	rul, wortels

boring 658 Z=0.20

<i>diepte</i>	<i>lithologie</i>	<i>extra</i>	<i>grens</i>	<i>kleur</i>	<i>opmerkingen</i>
30	Kz1	h1	geleidelijk	grijsbruin	bouwvoor
152	Kz2		geleidelijk	lichtgrijs	
180	Kz1		geleidelijk	lichtgrijs	
182	Ks2	h2	scherp	grijszwart	
222	Vm		geleidelijk	bruin	top veraard, riet, mos
240	Kz2			grijs	wortels

boring 659 Z=-0.20

<i>diepte</i>	<i>lithologie</i>	<i>extra</i>	<i>grens</i>	<i>kleur</i>	<i>opmerkingen</i>
40	Kz1	h1	geleidelijk	grijsbruin	bouwvoor
120	Kz3		geleidelijk	lichtgrijs	schelpgruis
125	Ks2		geleidelijk	lichtgrijs	schelpgruis
140	Ks2	h2	geleidelijk	bruingrijs	schelpgruis
162	Vm		geleidelijk	bruin	top veraard, iets verslagen, riet mos
180	Vk3		geleidelijk	bruin	
190	Kz1			grijs	

boring 660 Z=0.20

<i>diepte</i>	<i>lithologie</i>	<i>extra</i>	<i>grens</i>	<i>kleur</i>	<i>opmerkingen</i>
30	Kz1	h1	geleidelijk	grijsbruin	bouwvoor
148	Kz2		geleidelijk	lichtgrijs	schelpgruis
151	Ks2	h2	scherp	grijszwart	
200	Vm		geleidelijk	bruin	top veraard, riet, mos
250	Kz1			grijs	wortels

boring 661 Z=0.00

<i>diepte</i>	<i>lithologie</i>	<i>extra</i>	<i>grens</i>	<i>kleur</i>	<i>opmerkingen</i>
40	Kz1	h1	geleidelijk	grijsbruin	bouwvoor
80	Kz2		geleidelijk	lichtgrijs	
100	Ks2	h2	scherp	grijszwart	verslagen veen
180	Vm		geleidelijk	bruin	top ontbreekt, riet, mos, basis kleilig
240	Kz2			grijs	wortels

boring 662 Z=0.20

<i>diepte</i>	<i>lithologie</i>	<i>extra</i>	<i>grens</i>	<i>kleur</i>	<i>opmerkingen</i>
35	Kz1	h1	geleidelijk	grijsbruin	bouwvoor
140	Kz2		geleidelijk	lichtgrijs	roest
174	Kz2		geleidelijk	grijs	slap
180	Ks2	h2	scherp	grijszwart	
230	Vm		geleidelijk	bruin	top veraard, riet, mos
250	Kz2			grijs	wortels

boring 663 Z=0.00

<i>diepte</i>	<i>lithologie</i>	<i>extra</i>	<i>grens</i>	<i>kleur</i>	<i>opmerkingen</i>
30	Kz1	h1	geleidelijk	grijsbruin	bouwvoor
60	Kz2		geleidelijk	lichtgrijs	
140	Kz2		scherp	lichtgrijs	
180	Vm		geleidelijk	bruin	top ontbreekt, mos, riet
190	Vk3		geleidelijk	bruin	
200	Kz2			grijs	wortels

boring 664 Z=0.20

<i>diepte</i>	<i>lithologie</i>	<i>extra</i>	<i>grens</i>	<i>kleur</i>	<i>opmerkingen</i>
25	Kz1	h1	geleidelijk	grijsbruin	bouwvoor
145	Kz2		geleidelijk	lichtgrijs	roest
150	Ks2	h2	scherp	grijszwart	
195	Vm		geleidelijk	bruin	top veraard, riet, mos
205	Kz1			grijs	wortels

boring 665 Z=0.00

<i>diepte</i>	<i>lithologie</i>	<i>extra</i>	<i>grens</i>	<i>kleur</i>	<i>opmerkingen</i>
44	Kz1	h1	geleidelijk	grijsbruin	bouwvoor
125	Kz2		geleidelijk	lichtgrijs	zandbanden
145	Ks2		geleidelijk	lichtgrijs	
151	Ks2	h2	scherp	grijszwart	
210	Vm		geleidelijk	bruin	top veraard, riet, mos
280	Kz2			grijs	wortels

boring 666 Z=0.20

<i>diepte</i>	<i>lithologie</i>	<i>extra</i>	<i>grens</i>	<i>kleur</i>	<i>opmerkingen</i>
35	Kz1	h1	geleidelijk	grijsbruin	bouwvoor
134	Kz2		geleidelijk	lichtgrijs	roest
137	Ks2	h2	scherp	grijszwart	
170	Vm		geleidelijk	bruin	top veraard, riet, mos
200	Kz2			grijs	wortels

boring 667 Z=0.20

<i>diepte</i>	<i>lithologie</i>	<i>extra</i>	<i>grens</i>	<i>kleur</i>	<i>opmerkingen</i>
30	Kz1	h1	geleidelijk	grijsbruin	bouwvoor
110	Kz2		geleidelijk	lichtgrijs	zandbanden
145	Ks2		geleidelijk	lichtgrijs	
150	Ks2	h2	scherp	grijszwart	
195	Vm		geleidelijk	bruin	top veraard, riet, mos
200	Kz2			grijs	wortels

boring 668 Z=0.00

<i>diepte</i>	<i>lithologie</i>	<i>extra</i>	<i>grens</i>	<i>kleur</i>	<i>opmerkingen</i>
40	Kz1	h1	geleidelijk	grijsbruin	bouwvoor
129	Kz2		geleidelijk	lichtgrijs	
133	Ks2	h2	scherp	grijszwart	
168	Vm		geleidelijk	bruin	top veraard, riet, mos
200	Kz2			grijs	

boring 669 Z=0.20

<i>diepte</i>	<i>lithologie</i>	<i>extra</i>	<i>grens</i>	<i>kleur</i>	<i>opmerkingen</i>
30	Kz1	h1	geleidelijk	grijsbruin	bouwvoor
100	Kz1		geleidelijk	lichtgrijs	
140	Kz3		geleidelijk	lichtgrijs	
157	Ks2		geleidelijk	lichtgrijs	
160	Ks2	h2	scherp	grijszwart	
180	Vm		geleidelijk	bruin	top veraard, riet, mos
200	Vk3		geleidelijk	bruin	
210	Kz2		geleidelijk	grijs	wortels
250	Kz2		geleidelijk	grijs	rul, wortels
290	Ks2			grijs	wortels

boring 670 Z=0.00

<i>diepte</i>	<i>lithologie</i>	<i>extra</i>	<i>grens</i>	<i>kleur</i>	<i>opmerkingen</i>
40	Kz1	h1	geleidelijk	grijsbruin	bouwvoor
155	Kz2		geleidelijk	lichtgrijs	
180	Kz2		scherp	grijs	
240	Vm		geleidelijk	bruin	top veraard, riet, mos
290	Kz2			grijs	wortels

boring 671 Z=0.20

<i>diepte</i>	<i>lithologie</i>	<i>extra</i>	<i>grens</i>	<i>kleur</i>	<i>opmerkingen</i>
30	Kz1	h1	geleidelijk	grijsbruin	bouwvoor
140	Kz2		geleidelijk	lichtgrijs	zandbanden
146	Ks2		geleidelijk	lichtgrijs	
148	Ks2	h2	scherp	grijszwart	
180	Vm		geleidelijk	bruin	top veraard, riet, os
200	Kz2			grijs	wortels

boring 672 Z=0.00

<i>diepte</i>	<i>lithologie</i>	<i>extra</i>	<i>grens</i>	<i>kleur</i>	<i>opmerkingen</i>
40	Kz1	h1	geleidelijk	grijsbruin	bouwvoor
154	Kz2		geleidelijk	lichtgrijs	
155	Ks2	h2	scherp	grijszwart	
207	Vm		geleidelijk	bruin	top veraard, riet, mos
265	Kz2			grijs	wortels

boring 673 Z=0.20

<i>diepte</i>	<i>lithologie</i>	<i>extra</i>	<i>grens</i>	<i>kleur</i>	<i>opmerkingen</i>
40	Kz1	h1	geleidelijk	grijsbruin	bouwvoor
100	Kz2		geleidelijk	lichtgrijs	zandbanden
150	Kz1		geleidelijk	lichtgrijs	
167	Ks2		geleidelijk	lichtgrijs	
175	Ks2	h2	scherp	grijszwart	
228	Vm		geleidelijk	bruin	top veraard, riet, mos, basis kleiig
280	Kz2			grijs	wortels

boring 674 Z=0.20

<i>diepte</i>	<i>lithologie</i>	<i>extra</i>	<i>grens</i>	<i>kleur</i>	<i>opmerkingen</i>
50	Kz1	h1	geleidelijk	grijsbruin	bouwvoor
172	Kz2		scherp	lichtgrijs	zandbanden
223	Vm		geleidelijk	bruin	top veraard, riet, mos
280	Kz2			grijs	wortels

boring 675 Z=0.20

<i>diepte</i>	<i>lithologie</i>	<i>extra</i>	<i>grens</i>	<i>kleur</i>	<i>opmerkingen</i>
40	Kz1	h1	geleidelijk	grijsbruin	bouwvoor
100	Kz2		geleidelijk	lichtgrijs	zandbanden
140	Kz1		geleidelijk	lichtgrijs	zandbanden
152	Ks2		geleidelijk	lichtgrijs	
154	Ks2	h2	scherp	grijszwart	
188	Vm		geleidelijk	bruin	top veraard, riet, mos
200	Kz2			grijs	wortels

boring 676 Z=0.00

<i>diepte</i>	<i>lithologie</i>	<i>extra</i>	<i>grens</i>	<i>kleur</i>	<i>opmerkingen</i>
30	Kz1	h1	geleidelijk	grijsbruin	bouwvoor
104	Kz2		geleidelijk	lichtgrijs	
156	Kz2		geleidelijk	grijs	zandbandjes
160	Ks2	h2	scherp	grijszwart	
222	Vm		geleidelijk	bruin	top veraard, riet, mos
280	Kz2			grijs	wortels

boring 677 Z=0.20

<i>diepte</i>	<i>lithologie</i>	<i>extra</i>	<i>grens</i>	<i>kleur</i>	<i>opmerkingen</i>
30	Kz1	h1	geleidelijk	grijsbruin	bouwvoor
100	Kz2		geleidelijk	lichtgrijs	zandbanden
150	Kz1		geleidelijk	lichtgrijs	
165	Ks2		geleidelijk	lichtgrijs	
170	Ks2	h2	scherp	grijszwart	
200	Vm		abrupt	bruin	top veraard, riet, mos
202	Zs1		abrupt	grijs	100 μ m, stuifzand?
208	Vm		geleidelijk	bruin	
270	Kz1			grijs	wortels

boring 678 Z=0.20

<i>diepte</i>	<i>lithologie</i>	<i>extra</i>	<i>grens</i>	<i>kleur</i>	<i>opmerkingen</i>
25	Kz1	h1	geleidelijk	grijsbruin	bouwvoor
146	Kz2		geleidelijk	lichtgrijs	
150	Ks2	h2	scherp	grijszwart	
198	Vm		geleidelijk	bruin	top veraard, riet, mos
250	Kz1			grijs	wortels

boring 679 Z=0.20

<i>diepte</i>	<i>lithologie</i>	<i>extra</i>	<i>grens</i>	<i>kleur</i>	<i>opmerkingen</i>
30	Kz1	h1	geleidelijk	grijsbruin	bouwvoor
150	Kz2		geleidelijk	lichtgrijs	
160	Ks2		geleidelijk	lichtgrijs	
165	Ks2	h2	scherp	grijszwart	
220	Vm		scherp	bruin	top veraard, riet, mos
300	Ks2			grijs	wortels

boring 680 Z=0.20

<i>diepte</i>	<i>lithologie</i>	<i>extra</i>	<i>grens</i>	<i>kleur</i>	<i>opmerkingen</i>
25	Kz1	h1	geleidelijk	grijsbruin	bouwvoor
126	Kz2		geleidelijk	lichtgrijs	
150	Kz2		geleidelijk	grijs	zandbandjes
156	Ks2	h2	scherp	grijszwart	
208	Vm		geleidelijk	bruin	top veraard, riet, mos
270	Kz2			grijs	wortels

boring 681 Z=0.20

<i>diepte</i>	<i>lithologie</i>	<i>extra</i>	<i>grens</i>	<i>kleur</i>	<i>opmerkingen</i>
40	Kz1	h1	geleidelijk	grijsbruin	bouwvoor
148	Kz2		geleidelijk	lichtgrijs	
155	Ks2	h2	scherp	grijszwart	
200	Vm		geleidelijk	bruin	top veraard, riet, mos, basis kleiig
250	Kz1			grijs	wortels

boring 682 Z=0.20

<i>diepte</i>	<i>lithologie</i>	<i>extra</i>	<i>grens</i>	<i>kleur</i>	<i>opmerkingen</i>
40	Kz1	h1	geleidelijk	grijsbruin	bouwvoor
177	Kz2		geleidelijk	lichtgrijs	
181	Ks2	h2	scherp	grijszwart	
230	Vm		geleidelijk	bruin	top veraard, riet, mos
270	Kz1			grijs	wortels

boring 683 Z=0.00

<i>diepte</i>	<i>lithologie</i>	<i>extra</i>	<i>grens</i>	<i>kleur</i>	<i>opmerkingen</i>
50	Kz1	h1	geleidelijk	grijsbruin	bouwvoor
170	Kz2		geleidelijk	lichtgrijs	
210	Ks2		abrupt	bruingrijs	
220	Vm		geleidelijk	bruin	top ontbreekt, riet, mos
290	Kz2			grijs	wortels

boring 684 Z=0.00

<i>diepte</i>	<i>lithologie</i>	<i>extra</i>	<i>grens</i>	<i>kleur</i>	<i>opmerkingen</i>
25	Kz1	h1	geleidelijk	grijsbruin	bouwvoor
161	Kz2		geleidelijk	lichtgrijs	
168	Ks2	h1	scherp	donkergrijs	
195	Vm		geleidelijk	bruin	top veraard, riet, mos
224	Vk3		geleidelijk	bruin	
280	Kz2			grijs	wortels

boring 685 Z=0.20

<i>diepte</i>	<i>lithologie</i>	<i>extra</i>	<i>grens</i>	<i>kleur</i>	<i>opmerkingen</i>
50	Kz1	h1	geleidelijk	grijsbruin	bouwvoor
145	Kz2		geleidelijk	lichtgrijs	roest rond 90 cm
155	Ks2		geleidelijk	lichtgrijs	
157	Ks2	h2	scherp	grijszwart	
200	Vm		geleidelijk	bruin	top veraard, riet, mos
250	Kz2		geleidelijk	grijs	rul, wortels
290	Ks2			grijs	wortels

boring 686 Z=0.20

<i>diepte</i>	<i>lithologie</i>	<i>extra</i>	<i>grens</i>	<i>kleur</i>	<i>opmerkingen</i>
30	Kz1	h1	geleidelijk	grijsbruin	bouwvoor
129	Kz2		geleidelijk	lichtgrijs	schelpgruis
134	Ks2	h2	scherp	grijszwart	
176	Vm		geleidelijk	bruin	top veraard, riet, mos
190	Kz1			grijs	wortels

boring 687 Z=0.20

<i>diepte</i>	<i>lithologie</i>	<i>extra</i>	<i>grens</i>	<i>kleur</i>	<i>opmerkingen</i>
25	Kz1	h1	geleidelijk	grijsbruin	bouwvoor
130	Kz2		geleidelijk	lichtgrijs	roest van 60–90 cm
150	Ks2		abrupt	lichtgrijs	
185	Vm		geleidelijk	bruin	top ontbreekt, riet, mos
195	Kz2			grijs	wortels

boring 688 Z=0.00

<i>diepte</i>	<i>lithologie</i>	<i>extra</i>	<i>grens</i>	<i>kleur</i>	<i>opmerkingen</i>
30	Kz1	h1	geleidelijk	grijsbruin	bouwvoor
134	Kz2		geleidelijk	lichtgrijs	schelpgruis, zandbanden
137	Ks2	h2	scherp	grijszwart	
177	Vm		geleidelijk	bruin	top veraard, riet, mos
200	Kz2			grijs	wortels

boring 689 Z=0.20

<i>diepte</i>	<i>lithologie</i>	<i>extra</i>	<i>grens</i>	<i>kleur</i>	<i>opmerkingen</i>
30	Kz1	h1	geleidelijk	grijsbruin	bouwvoor
140	Kz3		geleidelijk	lichtgrijs	
240	Ks2	h2	abrupt	grijszwart	verslagen veen
290	Ks2			grijs	wortels

boring 690 Z=-0.20

<i>diepte</i>	<i>lithologie</i>	<i>extra</i>	<i>grens</i>	<i>kleur</i>	<i>opmerkingen</i>
20	Kz1	h1	geleidelijk	grijsbruin	bouwvoor
106	Kz2		geleidelijk	lichtgrijs	
222	Ks2		scherp	grijs	slap, humeus bandje van 155–163 cm
244	Vm		geleidelijk	bruin	top ontbreekt, riet, mos
300	Kz2			grijs	wortels

boring 691 Z=0.00

<i>diepte</i>	<i>lithologie</i>	<i>extra</i>	<i>grens</i>	<i>kleur</i>	<i>opmerkingen</i>
30	Kz1	h1	geleidelijk	grijsbruin	bouwvoor
160	Kz2		geleidelijk	lichtgrijs	
183	Ks2		geleidelijk	grijs	
189	Ks2	h2	scherp	grijszwart	
225	Vm		geleidelijk	bruin	top veraard, riet, mos
230	Vk3		geleidelijk	bruin	
290	Kz2			grijs	wortels

boring 692 Z=-0.20

<i>diepte</i>	<i>lithologie</i>	<i>extra</i>	<i>grens</i>	<i>kleur</i>	<i>opmerkingen</i>
25	Kz1	h1	geleidelijk	grijsbruin	bouwvoor
120	Kz2		geleidelijk	lichtgrijs	schelpgruis
127	Ks2	h2	scherp	grijszwart	
177	Vm		geleidelijk	bruin	top veraard, riet, mos
200	Kz2			grijs	wortels

boring 693 Z=0.20

<i>diepte</i>	<i>lithologie</i>	<i>extra</i>	<i>grens</i>	<i>kleur</i>	<i>opmerkingen</i>
40	Kz1	h1	geleidelijk	grijsbruin	bouwvoor
120	Kz3		geleidelijk	lichtgrijs	schelpen
155	Ks2		scherp	lichtgrijs	
205	Vm		geleidelijk	bruin	top veraard, riet, mos
215	Vk3		geleidelijk	bruin	
230	Kz2		geleidelijk	grijs	wortels
260	Ks2			grijs	rul, wortels

boring 694 Z=-0.20

<i>diepte</i>	<i>lithologie</i>	<i>extra</i>	<i>grens</i>	<i>kleur</i>	<i>opmerkingen</i>
30	Kz1	h1	geleidelijk	grijsbruin	bouwvoor
124	Kz2		geleidelijk	lichtgrijs	schelpgruis
182	Vm		geleidelijk	bruin	top veraard, riet, os
195	Kz2			grijs	wortels

boring 695 Z=0.20

<i>diepte</i>	<i>lithologie</i>	<i>extra</i>	<i>grens</i>	<i>kleur</i>	<i>opmerkingen</i>
30	Kz1	h1	geleidelijk	grijsbruin	bouwvoor
120	Kz2		geleidelijk	lichtgrijs	
184	Ks2	h1	geleidelijk	grijs	
192	Vm		geleidelijk	bruin	top ontbreekt, riet, mos
220	Kz2		geleidelijk	grijs	wortels
230	Ks2			grijs	rul, wortels

boring 696 Z=-0.20

<i>diepte</i>	<i>lithologie</i>	<i>extra</i>	<i>grens</i>	<i>kleur</i>	<i>opmerkingen</i>
40	Kz1	h1	geleidelijk	grijsbruin	bouwvoor
120	Kz2		geleidelijk	lichtgrijs	
125	Ks2	h2	scherp	grijszwart	
178	Vm		geleidelijk	bruin	top veraard, riet, mos
200	Kz2			grijs	wortels

boring 697 Z=0.20

<i>diepte</i>	<i>lithologie</i>	<i>extra</i>	<i>grens</i>	<i>kleur</i>	<i>opmerkingen</i>
40	Kz1	h1	geleidelijk	grijsbruin	bouwvoor
90	Kz3		geleidelijk	lichtgrijs	
130	Kz2		geleidelijk	lichtgrijs	
155	Ks2		geleidelijk	lichtgrijs	
160	Ks2	h2	scherp	grijszwart	
180	Vm		geleidelijk	bruin	top veraard, riet, mos
190	Vk3		geleidelijk	bruin	kleibanden
220	Ks2		geleidelijk	grijs	wortels
270	Ks2			grijs	rul, wortels

boring 698

<i>diepte</i>	<i>lithologie</i>	<i>extra</i>	<i>grens</i>	<i>kleur</i>	<i>opmerkingen</i>
35	Kz1	h1	geleidelijk	grijsbruin	bouwvoor
118	Kz2		geleidelijk	lichtgrijs	
132	Kz2		geleidelijk	lichtgrijs	
134	Ks2	h2	scherp	grijszwart	
181	Vm		geleidelijk	bruin	top veraard, riet, mos
200	Kz2			grijs	wortels

boring 699 Z=0.20

<i>diepte</i>	<i>lithologie</i>	<i>extra</i>	<i>grens</i>	<i>kleur</i>	<i>opmerkingen</i>
40	Kz1	h1	geleidelijk	grijsbruin	bouwvoor
110	Ks2	h1	geleidelijk	donkergrijs	
139	Ks2		abrupt	grijs	
190	Vm		geleidelijk	bruin	top ontbreekt, riet, mos
230	Ks2		geleidelijk	grijs	wortels
250	Ks2		geleidelijk	grijs	rul, wortels
290	Ks2			grijs	

boring 700 Z=-0.20

<i>diepte</i>	<i>lithologie</i>	<i>extra</i>	<i>grens</i>	<i>kleur</i>	<i>opmerkingen</i>
25	Kz1	h1	geleidelijk	grijsbruin	bouwvoor
125	Kz2		geleidelijk	lichtgrijs	schelpgruis
127	Ks2	h2	scherp	grijszwart	
170	Vm		geleidelijk	bruin	top veraard, riet, mos
200	Kz2			grijs	wortels

boring 701 Z=0.00

<i>diepte</i>	<i>lithologie</i>	<i>extra</i>	<i>grens</i>	<i>kleur</i>	<i>opmerkingen</i>
30	Kz1	h1	geleidelijk	grijsbruin	bouwvoor
130	Kz2		geleidelijk	lichtgrijs	
146	Ks2		geleidelijk	lichtgrijs	
154	Ks2	h2	scherp	grijszwart	
180	Vm		geleidelijk	bruin	top veraard, riet, mos
185	Vk3		geleidelijk	bruin	
220	Ks2		geleidelijk	grijs	wortels
240	Ks2			grijs	rul, wortels

boring 702 Z=0.20

<i>diepte</i>	<i>lithologie</i>	<i>extra</i>	<i>grens</i>	<i>kleur</i>	<i>opmerkingen</i>
40	Kz1	h1	geleidelijk	grijsbruin	bouwvoor
140	Kz2		geleidelijk	lichtgrijs	
160	Ks2		geleidelijk	lichtgrijs	
170	Ks2	h2	scherp	grijszwart	
200	Vm		geleidelijk	bruin	top veraard, riet, mos
220	Vk3		geleidelijk	bruin	
260	Ks2		geleidelijk	grijs	wortels
270	Ks2			grijs	rul, wortels

boring 703 Z=0.20

<i>diepte</i>	<i>lithologie</i>	<i>extra</i>	<i>grens</i>	<i>kleur</i>	<i>opmerkingen</i>
40	Kz1	h1	geleidelijk	grijsbruin	bouwvoor
140	Kz2		geleidelijk	lichtgrijs	schelpen
150	Ks2		geleidelijk	bruingrijs	
218	Vm		geleidelijk	bruin	top veraard, riet, mos
280	Kz1			grijs	wortels

boring 704 Z=0.20

<i>diepte</i>	<i>lithologie</i>	<i>extra</i>	<i>grens</i>	<i>kleur</i>	<i>opmerkingen</i>
40	Kz1	h1	geleidelijk	grijsbruin	bouwvoor
120	Kz2		geleidelijk	lichtgrijs	schelpen
133	Ks2		geleidelijk	lichtgrijs	
139	Ks2	h2	scherp	grijszwart	
180	Vm		geleidelijk	bruin	top veraard, riet, mos
190	Vk3		geleidelijk	bruin	
200	Kz1			grijs	wortels

boring 705 Z=0.20

<i>diepte</i>	<i>lithologie</i>	<i>extra</i>	<i>grens</i>	<i>kleur</i>	<i>opmerkingen</i>
40	Kz1	h1	geleidelijk	grijsbruin	bouwvoor
150	Kz2		geleidelijk	lichtgrijs	
155	Ks2	h2	scherp	grijszwart	
195	Vm		geleidelijk	bruin	top veraard, riet, mos
200	Kz1			grijs	wortels

boring 706 Z=0.20

<i>diepte</i>	<i>lithologie</i>	<i>extra</i>	<i>grens</i>	<i>kleur</i>	<i>opmerkingen</i>
40	Kz1	h1	geleidelijk	grijsbruin	bouwvoor
145	Kz2		geleidelijk	lichtgrijs	schelpen
164	Ks2		geleidelijk	lichtgrijs	
166	Ks2	h2	scherp	grijszwart	
220	Vm		geleidelijk	bruin	top veraard, riet, mos
230	Vk3		geleidelijk	bruin	
275	Kz1		geleidelijk	grijs	wortels
290	Kz2			grijs	rul, wortels

boring 707 Z=0.20

<i>diepte</i>	<i>lithologie</i>	<i>extra</i>	<i>grens</i>	<i>kleur</i>	<i>opmerkingen</i>
60	Kz1	h1	geleidelijk	grijsbruin	bouwvoor
90	Kz2		geleidelijk	lichtgrijs	
130	Kz1		geleidelijk	lichtgrijs	schelpen
150	Kz2		geleidelijk	lichtgrijs	
160	Ks2		geleidelijk	lichtgrijs	
166	Ks2	h2	scherp	grijszwart	
200	Vm		geleidelijk	bruin	top veraard, riet, mos
220	Kz1		geleidelijk	grijs	wortels
280	Ks1			grijs	rul, wortels

boring 708 Z=0.20

<i>diepte</i>	<i>lithologie</i>	<i>extra</i>	<i>grens</i>	<i>kleur</i>	<i>opmerkingen</i>
40	Kz1	h1	geleidelijk	grijsbruin	bouwvoor
120	Kz2		geleidelijk	lichtgrijs	
150	Ks2		geleidelijk	lichtgrijs	
160	Ks2	h1	scherp	bruingrijs	verspoeld veen
205	Vm		geleidelijk	bruin	top iets veraard, mos riet, deel top weg
215	Vk3		geleidelijk	bruin	
280	Kz2			grijs	wortels

boring 709 Z=0.20

<i>diepte</i>	<i>lithologie</i>	<i>extra</i>	<i>grens</i>	<i>kleur</i>	<i>opmerkingen</i>
30	Kz1	h1	geleidelijk	grijsbruin	bouwvoor
60	Kz2		geleidelijk	lichtgrijs	zandbanden
90	Kz3		geleidelijk	lichtgrijs	zandbanden
185	Kz2		geleidelijk	lichtgrijs	zandbanden
218	Ks2		geleidelijk	grijs	
230	Ks2	h1	scherp	bruingrijs	kalkrijk, verslagen veen
250	Vm		geleidelijk	bruin	top ontbreekt, riet, mos
270	Vk3		diffuus	bruin	
300	Ks2		geleidelijk	grijs	kalkrijk
315	Kz1		geleidelijk	grijs	kalkrijk, rul
495	Kz1			grijs	slakkenhuisje

boring 710 Z=0.20

<i>diepte</i>	<i>lithologie</i>	<i>extra</i>	<i>grens</i>	<i>kleur</i>	<i>opmerkingen</i>
40	Kz1	h1	geleidelijk	grijsbruin	bouwvoor, baksteengruis
90	Kz1		geleidelijk	lichtgrijs	schelpen
130	Kz3		geleidelijk	lichtgrijs	
160	Ks2		geleidelijk	lichtgrijs	
170	Ks2	h2	scherp	grijszwart	
210	Vm		geleidelijk	bruin	top veraard, riet, mos
235	Vk3		geleidelijk	bruin	
290	Kz2			grijs	wortels

boring 711 Z=0.40

<i>diepte</i>	<i>lithologie</i>	<i>extra</i>	<i>grens</i>	<i>kleur</i>	<i>opmerkingen</i>
25	Kz1	h1	geleidelijk	grijsbruin	bouwvoor
60	Kz3		geleidelijk	lichtgrijs	
120	Kz2		geleidelijk	lichtgrijs	
140	Kz3		geleidelijk	lichtgrijs	
168	Ks2		geleidelijk	lichtgrijs	
170	Ks2	h2	scherp	grijszwart	
190	Vm		geleidelijk	bruin	top veraard, riet, mos
205	Vk3		geleidelijk	bruin	
250	Kz2			grijs	wortels

boring 712 Z=0.20

<i>diepte</i>	<i>lithologie</i>	<i>extra</i>	<i>grens</i>	<i>kleur</i>	<i>opmerkingen</i>
30	Kz1	h1	geleidelijk	grijsbruin	bouwvoor
90	Kz3		geleidelijk	lichtgrijs	
147	Kz2		geleidelijk	lichtgrijs	
155	Ks2		geleidelijk	lichtgrijs	
163	Ks2	h2	scherp	grijszwart	
200	Vm		geleidelijk	bruin	top veraard, riet, mos
260	Kz2			grijs	wortels

boring 713 Z=0.20

<i>diepte</i>	<i>lithologie</i>	<i>extra</i>	<i>grens</i>	<i>kleur</i>	<i>opmerkingen</i>
25	Kz1	h1	geleidelijk	grijsbruin	bouwvoor
110	Kz2		geleidelijk	lichtgrijs	schelpen
130	Ks2		geleidelijk	lichtgrijs	
140	Ks2	h2	scherp	grijszwart	
180	Vm		geleidelijk	bruin	top veraard, riet, mos
230	Kz2			grijs	wortels

boring 714 Z=0.20

<i>diepte</i>	<i>lithologie</i>	<i>extra</i>	<i>grens</i>	<i>kleur</i>	<i>opmerkingen</i>
30	Kz1	h1	geleidelijk	grijsbruin	bouwvoor
185	Kz3		geleidelijk	lichtgrijs	schelpen
190	Ks1	h1	geleidelijk	donkergrijs	
210	Ks2	h2	scherp	grijszwart	
240	Vm		geleidelijk	bruin	top ontbreekt, riet, mos
250	Vk3		geleidelijk	bruin	
270	Kz2			grijs	wortels

boring 715 Z=0.20

<i>diepte</i>	<i>lithologie</i>	<i>extra</i>	<i>grens</i>	<i>kleur</i>	<i>opmerkingen</i>
40	Kz1	h1	geleidelijk	grijsbruin	bouwvoor
150	Kz2		geleidelijk	lichtgrijs	
155	Ks2		geleidelijk	grijs	
180	Ks2	h1	scherp	bruingrijs	verslagen veen
220	Vm		geleidelijk	bruin	top veraard, riet, mos, deel top ontbreekt
230	Vk3		geleidelijk	bruin	
260	Kz2			grijs	wortels

boring 716 Z=0.20

<i>diepte</i>	<i>lithologie</i>	<i>extra</i>	<i>grens</i>	<i>kleur</i>	<i>opmerkingen</i>
40	Kz1	h1	geleidelijk	grijsbruin	bouwvoor
140	Kz2		geleidelijk	lichtgrijs	
170	Ks2		geleidelijk	lichtgrijs	
177	Ks2	h1	scherp	bruingrijs	verslagen veen
210	Vm		geleidelijk	bruin	top veraard, riet, mos
230	Vk3		geleidelijk	bruin	
250	Kz2		geleidelijk	grijs	
270	Ks2			grijs	rul, wortels

boring 717 Z=0.00

<i>diepte</i>	<i>lithologie</i>	<i>extra</i>	<i>grens</i>	<i>kleur</i>	<i>opmerkingen</i>
40	Kz1	h1	geleidelijk	grijsbruin	bouwvoor
140	Kz2		geleidelijk	lichtgrijs	schelpgruis, roest
145	Ks2		geleidelijk	lichtgrijs	
153	Ks2	h2	scherp	grijszwart	
195	Vm		geleidelijk	bruin	top veraard, riet, mos
205	Vk3		geleidelijk	bruin	
260	Kz2			grijs	wortels

boring 718 Z=0.00

<i>diepte</i>	<i>lithologie</i>	<i>extra</i>	<i>grens</i>	<i>kleur</i>	<i>opmerkingen</i>
40	Kz1	h1	geleidelijk	grijsbruin	bouwvoor, baksteengruis
120	Kz2		geleidelijk	lichtgrijs	schelpgruis
135	Ks2		geleidelijk	lichtgrijs	
143	Ks2	h2	abrupt	grijszwart	
180	Vm		geleidelijk	bruin	top veraard, riet, mos
190	Vk3		geleidelijk	bruin	
270	Kz2			grijs	wortels

boring 719 Z=-0.20

<i>diepte</i>	<i>lithologie</i>	<i>extra</i>	<i>grens</i>	<i>kleur</i>	<i>opmerkingen</i>
25	Kz1	h1	geleidelijk	grijsbruin	bouwvoor
110	Kz2		geleidelijk	lichtgrijs	schelpgruis
125	Ks2		geleidelijk	lichtgrijs	
133	Ks2	h2	scherp	grijszwart	
165	Vm		geleidelijk	bruin	top veraard, riet, mos
180	Vk3		geleidelijk	bruin	
200	Kz1			grijs	wortels

boring 720 Z=-0.20

<i>diepte</i>	<i>lithologie</i>	<i>extra</i>	<i>grens</i>	<i>kleur</i>	<i>opmerkingen</i>
25	Kz1	h1	geleidelijk	grijsbruin	bouwvoor
110	Kz2		geleidelijk	lichtgrijs	zandbanden
125	Ks2		geleidelijk	lichtgrijs	
129	Ks2	h2	scherp	grijszwart	
160	Vm		geleidelijk	bruin	top veraard, riet, mos
200	Kz1			grijs	wortels

boring 721 Z=-0.20

<i>diepte</i>	<i>lithologie</i>	<i>extra</i>	<i>grens</i>	<i>kleur</i>	<i>opmerkingen</i>
25	Kz1	h1	geleidelijk	grijsbruin	bouwvoor, baksteengruis
50	Zs1		geleidelijk	lichtgrijs	100 μ m
120	Kz2		geleidelijk	lichtgrijs	schelpen
130	Ks2		geleidelijk	lichtgrijs	
134	Ks2	h2	scherp	grijszwart	
178	Vm		geleidelijk	bruin	top veraard, riet, mos
190	Vk3		geleidelijk	bruin	
200	Kz2			grijs	wortels

boring 722 Z=-0.20

<i>diepte</i>	<i>lithologie</i>	<i>extra</i>	<i>grens</i>	<i>kleur</i>	<i>opmerkingen</i>
25	Kz1	h1	geleidelijk	grijsbruin	bouwvoor
115	Kz3		geleidelijk	lichtgrijs	zandbanden, schelpen op 90-100 cm
123	Ks2		geleidelijk	lichtgrijs	
127	Ks2	h2	scherp	grijszwart	
170	Vm		geleidelijk	bruin	top veraard, riet, mos
190	Vk3		geleidelijk	bruin	basis kleibanden
200	Kz2			grijs	wortels

boring 723 Z=0.00

<i>diepte</i>	<i>lithologie</i>	<i>extra</i>	<i>grens</i>	<i>kleur</i>	<i>opmerkingen</i>
40	Kz1	h1	geleidelijk	grijsbruin	bouwvoor, baksteengruis
60	Kz1		geleidelijk	lichtgrijs	schelpen op 90-100 cm
150	Kz3		geleidelijk	lichtgrijs	
176	Ks2	h2	scherp	grijszwart	
195	Vm		geleidelijk	bruin	top ontbreekt, riet, mos
240	Kz2			grijs	wortels

boring 724 Z=-0.20

<i>diepte</i>	<i>lithologie</i>	<i>extra</i>	<i>grens</i>	<i>kleur</i>	<i>opmerkingen</i>
40	Kz1	h1	geleidelijk	grijsbruin	bouwvoor
122	Kz2		geleidelijk	lichtgrijs	roest
123	Ks2	h2	scherp	grijszwart	
172	Vm		geleidelijk	bruin	top veraard, riet, mos
190	Kz2			grijs	wortels

boring 725 Z=0.00

<i>diepte</i>	<i>lithologie</i>	<i>extra</i>	<i>grens</i>	<i>kleur</i>	<i>opmerkingen</i>
30	Kz1	h1	geleidelijk	grijsbruin	bouwvoor, baksteengruis
60	Kz2		geleidelijk	lichtgrijs	
80	Kz3		geleidelijk	lichtgrijs	
160	Kz2		geleidelijk	lichtgrijs	schelpen op 90–100 cm
178	Ks2		geleidelijk	lichtgrijs	
186	Ks2	h2	scherp	grijszwart	
220	Vm		geleidelijk	bruin	top veraard, riet, mos
235	Vk3		geleidelijk	bruin	
260	Kz1			grijs	wortels

boring 726 Z=0.00

<i>diepte</i>	<i>lithologie</i>	<i>extra</i>	<i>grens</i>	<i>kleur</i>	<i>opmerkingen</i>
30	Kz1	h1	geleidelijk	grijsbruin	bouwvoor
155	Kz2		geleidelijk	lichtgrijs	
190	Kz2		scherp	grijs	slap
242	Vm		geleidelijk	bruin	top veraard, riet, mos
280	Kz2			grijs	wortels

boring 727 Z=0.20

<i>diepte</i>	<i>lithologie</i>	<i>extra</i>	<i>grens</i>	<i>kleur</i>	<i>opmerkingen</i>
40	Kz1	h1	geleidelijk	grijsbruin	bouwvoor
170	Kz1		geleidelijk	lichtgrijs	
190	Ks3		geleidelijk	lichtgrijs	
200	Vk3		geleidelijk	bruin	basis verspoeld veen
240	Vm		geleidelijk	bruin	top veraard, riet, mos
260	Vk3		geleidelijk	bruin	
300	Kz1			grijs	wortels

boring 728 Z=0.20

<i>diepte</i>	<i>lithologie</i>	<i>extra</i>	<i>grens</i>	<i>kleur</i>	<i>opmerkingen</i>
35	Kz1	h1	geleidelijk	grijsbruin	bouwvoor
136	Kz2		geleidelijk	lichtgrijs	basis zandbandjes
179	Ks2		scherp	grijs	
240	Vm		geleidelijk	bruin	top veraard, riet, mos
270	Kz2			grijs	wortels

boring 729 Z=0.00

<i>diepte</i>	<i>lithologie</i>	<i>extra</i>	<i>grens</i>	<i>kleur</i>	<i>opmerkingen</i>
40	Kz1	h1	geleidelijk	grijsbruin	bouwvoor
130	Kz1		geleidelijk	lichtgrijs	
145	Ks2		geleidelijk	lichtgrijs	
155	Ks2	h2	scherp	grijszwart	
190	Vm		geleidelijk	bruin	top veraard, riet, mos
215	Vk3		geleidelijk	bruin	
240	Kz1		geleidelijk	grijs	wortels
260	Ks1			grijs	rul, wortels

boring 730 Z=-0.20

<i>diepte</i>	<i>lithologie</i>	<i>extra</i>	<i>grens</i>	<i>kleur</i>	<i>opmerkingen</i>
40	Kz1	h1	geleidelijk	grijsbruin	bouwvoor, puinfragmenten
150	Kz2		geleidelijk	lichtgrijs	
165	Ks2		geleidelijk	grijs	
228	Vm		geleidelijk	bruin	top veraard, riet, mos
275	Kz2			grijs	wortels

boring 731 Z=0.00

<i>diepte</i>	<i>lithologie</i>	<i>extra</i>	<i>grens</i>	<i>kleur</i>	<i>opmerkingen</i>
40	Kz1	h1	geleidelijk	grijsbruin	bouwvoor
120	Kz3		geleidelijk	lichtgrijs	
180	Ks2		abrupt	lichtgrijs	
190	Vm		geleidelijk	bruin	top ontbreekt, riet, mos
205	Vk3		geleidelijk	bruin	
270	Kz1			grijs	wortels

boring 732 Z=-0.20

<i>diepte</i>	<i>lithologie</i>	<i>extra</i>	<i>grens</i>	<i>kleur</i>	<i>opmerkingen</i>
26	Kz1	h1	geleidelijk	grijsbruin	bouwvoor
130	Kz2		geleidelijk	lichtgrijs	zandbandjes
165	Ks2		scherp	grijs	
220	Vm		geleidelijk	bruin	top veraard, riet, mos
270	Kz2			grijs	wortels

boring 733 Z=0.00

<i>diepte</i>	<i>lithologie</i>	<i>extra</i>	<i>grens</i>	<i>kleur</i>	<i>opmerkingen</i>
40	Kz1	h1	geleidelijk	grijsbruin	bouwvoor, baksteengruis
100	Kz2		geleidelijk	lichtgrijs	schelpgruis
125	Ks2		geleidelijk	lichtgrijs	
130	Ks2	h2	scherp	grijszwart	
160	Vm		geleidelijk	bruin	top veraard, riet, mos
170	Vk3		geleidelijk	bruin	
260	Kz2			grijs	wortels

boring 734 Z=0.20

<i>diepte</i>	<i>lithologie</i>	<i>extra</i>	<i>grens</i>	<i>kleur</i>	<i>opmerkingen</i>
30	Kz1	h1	geleidelijk	grijsbruin	bouwvoor
153	Kz2		geleidelijk	lichtgrijs	schelpgruis
165	Kz2		geleidelijk	grijs	
167	Ks2	h2	scherp	grijszwart	
232	Vm		geleidelijk	bruin	top veraard, riet, mos
275	Kz2			grijs	wortels

boring 735 Z=0.20

<i>diepte</i>	<i>lithologie</i>	<i>extra</i>	<i>grens</i>	<i>kleur</i>	<i>opmerkingen</i>
40	Kz1	h1	geleidelijk	grijsbruin	bouwvoor
60	Kz1		geleidelijk	lichtgrijs	
90	Kz3		geleidelijk	lichtgrijs	
120	Kz1		geleidelijk	lichtgrijs	
170	Ks2		geleidelijk	lichtgrijs	
180	Ks2	h1	scherp	bruingrijs	verspoeld veen
220	Vm		geleidelijk	bruin	top veraard, riet, mos
240	Vk3		geleidelijk	bruin	
260	Kz2			grijs	wortels

boring 736 Z=0.20

<i>diepte</i>	<i>lithologie</i>	<i>extra</i>	<i>grens</i>	<i>kleur</i>	<i>opmerkingen</i>
40	Kz1	h1	geleidelijk	grijsbruin	bouwvoor
175	Kz2		geleidelijk	lichtgrijs	
195	Kz2		geleidelijk	grijs	slap
250	Vm		geleidelijk	bruin	op veraard, riet, mos
300	Kz2			grijs	wortels

boring 737 Z=0.20

<i>diepte</i>	<i>lithologie</i>	<i>extra</i>	<i>grens</i>	<i>kleur</i>	<i>opmerkingen</i>
40	Kz1	h1	geleidelijk	grijsbruin	bouwvoor, baksteengruis
110	Kz2		geleidelijk	lichtgrijs	zandbanden
150	Kz3		geleidelijk	lichtgrijs	schelpgruis
180	Ks2		geleidelijk	lichtgrijs	
202	Ks2	h2	scherp	grijszwart	
250	Vm		geleidelijk	bruin	top ontbreekt, riet, mos, basis kleilig
270	Kz1			grijs	wortels

boring 738 Z=0.40

<i>diepte</i>	<i>lithologie</i>	<i>extra</i>	<i>grens</i>	<i>kleur</i>	<i>opmerkingen</i>
40	Kz1	h1	geleidelijk	grijsbruin	bouwvoor, hoogte
70	Kz1		geleidelijk	bruingrijs	houtschool en aardewerk, monster
180	Kz2		geleidelijk	lichtgrijs	
190	Ks2		geleidelijk	donkerblauwgrijs	
220	Ks2		abrupt	grijs	scheve basis! helling, vergraven?
250	Vm			bruin	top ontbreekt, riet, mos

boring A Z=0.00

<i>diepte</i>	<i>lithologie</i>	<i>extra</i>	<i>grens</i>	<i>kleur</i>	<i>opmerkingen</i>
360	Kz1		scherp	grijsbruin	
450	Vm			bruin	basisveen, wollegras, basis gliede, boor loopt leeg

boring B Z=0.00

<i>diepte</i>	<i>lithologie</i>	<i>extra</i>	<i>grens</i>	<i>kleur</i>	<i>opmerkingen</i>
325	Kz1		scherp	grijsbruin	
425	Vm		scherp	bruin	basisveen, wollegras
435	Zs1			dekzand, monster	

boring C Z=-0.20

<i>diepte</i>	<i>lithologie</i>	<i>extra</i>	<i>grens</i>	<i>kleur</i>	<i>opmerkingen</i>
285	Kz1		scherp	grijsbruin	
365	Vm		scherp	bruin	basisveen, wollegras
395	Zs1			dekzand, monster	

boring D Z=0.00

<i>diepte</i>	<i>lithologie</i>	<i>extra</i>	<i>grens</i>	<i>kleur</i>	<i>opmerkingen</i>
345	Kz1		scherp	grijsbruin	
405	Vm		scherp	bruin	basisveen, wollegras
415	Zs1			dekzand, monster	

boring E Z=0.00

<i>diepte</i>	<i>lithologie</i>	<i>extra</i>	<i>grens</i>	<i>kleur</i>	<i>opmerkingen</i>
335	Kz1		scherp	grijsbruin	
410	Vm		scherp	bruin	basisveen, wollegras
425	Zs1			dekzand, monster	

boring F Z=-0.20

<i>diepte</i>	<i>lithologie</i>	<i>extra</i>	<i>grens</i>	<i>kleur</i>	<i>opmerkingen</i>
315	Kz1		scherp	grijsbruin	
385	Vm		scherp	bruin	basisveen, wollegras
395	Zs1			dekzand, monster	

boring G Z=-0.60

<i>diepte</i>	<i>lithologie</i>	<i>extra</i>	<i>grens</i>	<i>kleur</i>	<i>opmerkingen</i>
245	Kz1		scherp	grijsbruin	
325	Vm		scherp	bruin	basisveen, wollegras
355	Zs1			dekzand, monster	

boring H Z=-0.60

<i>diepte</i>	<i>lithologie</i>	<i>extra</i>	<i>grens</i>	<i>kleur</i>	<i>opmerkingen</i>
245	Kz1		scherp	grijsbruin	
335	Vm		scherp	bruin	basisveen, wollegras
345	Zs1			dekzand, monster	

boring I Z=0.20

<i>diepte</i>	<i>lithologie</i>	<i>extra</i>	<i>grens</i>	<i>kleur</i>	<i>opmerkingen</i>
345	Kz1		scherp	grijsbruin	
385	Vm		scherp	bruin	basisveen, wollegras
405	Zs1			dekzand, monster	

boring J Z=-0.20

<i>diepte</i>	<i>lithologie</i>	<i>extra</i>	<i>grens</i>	<i>kleur</i>	<i>opmerkingen</i>
375	Kz1		scherp	grijsbruin	
430	Vm		scherp	bruin	basisveen, wollegras
435	Zs1			dekzand, monster	

boring K Z=0.00

<i>diepte</i>	<i>lithologie</i>	<i>extra</i>	<i>grens</i>	<i>kleur</i>	<i>opmerkingen</i>
365	Kz1		scherp	grijsbruin	
445	Vm		scherp	bruin	basisveen, wollegras
490	Zs1			dekzand, monster	

boring L Z=0.00

<i>diepte</i>	<i>lithologie</i>	<i>extra</i>	<i>grens</i>	<i>kleur</i>	<i>opmerkingen</i>
390	Kz1		scherp	grijsbruin	
400	Vm		scherp	bruin	basisveen, wollegras
425	Zs1			dekzand, monster	

boring M Z=0.20

<i>diepte</i>	<i>lithologie</i>	<i>extra</i>	<i>grens</i>	<i>kleur</i>	<i>opmerkingen</i>
405	Kz1		scherp	grijsbruin	
423	Vm		scherp	bruin	basisveen, wollegras
426	Zs1			dekzand, monster	

boring N Z=-0.30

<i>diepte</i>	<i>lithologie</i>	<i>extra</i>	<i>grens</i>	<i>kleur</i>	<i>opmerkingen</i>
340	Kz1		scherp	grijsbruin	
355	Zs1			dekzand, monster	

boring O Z=-0.20

<i>diepte</i>	<i>lithologie</i>	<i>extra</i>	<i>grens</i>	<i>kleur</i>	<i>opmerkingen</i>
355	Kz1		scherp	grijsbruin	
425	Vm		scherp	bruin	basisveen, wollegras
455	Zs1			dekzand, monster	

boring P Z=0.10

<i>diepte</i>	<i>lithologie</i>	<i>extra</i>	<i>grens</i>	<i>kleur</i>	<i>opmerkingen</i>
310	Kz1		scherp	grijsbruin	
330	Vm		scherp	bruin	basisveen, wollegras
365	Zs1			dekzand, monster	

boring Q Z=-0.20

<i>diepte</i>	<i>lithologie</i>	<i>extra</i>	<i>grens</i>	<i>kleur</i>	<i>opmerkingen</i>
375	Kz1		scherp	grijsbruin	
395	Vm		scherp	bruin	basisveen, wollegras
425	Zs1			dekzand, monster	

boring R Z=0.00

<i>diepte</i>	<i>lithologie</i>	<i>extra</i>	<i>grens</i>	<i>kleur</i>	<i>opmerkingen</i>
395	Kz1		scherp	grijsbruin	
455	Vm		scherp	bruin	basisveen, wollegras en rietveen
456	Zs1			geen monster, boor stuit op zand	

boring S Z=0.00

<i>diepte</i>	<i>lithologie</i>	<i>extra</i>	<i>grens</i>	<i>kleur</i>	<i>opmerkingen</i>
425	Kz1		scherp	grijsbruin	
485	Vm		scherp	bruin	basisveen, wollegras, en riet
500	Zs1			dekzand, monster	

boring T Z=0.10

<i>diepte</i>	<i>lithologie</i>	<i>extra</i>	<i>grens</i>	<i>kleur</i>	<i>opmerkingen</i>
475	Kz1		scherp	grijsbruin	
515	Zs1			basisveen ontbreekt, top dekzand verstoord, mix grof zand en dekzand, monster	

boring U Z=-0.40

<i>diepte</i>	<i>lithologie</i>	<i>extra</i>	<i>grens</i>	<i>kleur</i>	<i>opmerkingen</i>
365	Kz1		scherp	grijsbruin	
410	Vm		scherp	bruin	basisveen, wollegras, rietveen
425	Zs1			top dekzand verslagen, mix met grover zand, monster	

boring V Z=-0.40

<i>diepte</i>	<i>lithologie</i>	<i>extra</i>	<i>grens</i>	<i>kleur</i>	<i>opmerkingen</i>
385	Kz1		scherp	grijsbruin	
425	Vm		scherp	bruin	basisveen, wollegras en rietveen
455	Zs1			dekzand, monster	

boring W Z=0.00

<i>diepte</i>	<i>lithologie</i>	<i>extra</i>	<i>grens</i>	<i>kleur</i>	<i>opmerkingen</i>
345	Kz1		scherp	grijsbruin	
410	Vm		scherp	bruin	basisveen, wollegras
425	Zs1			dekzand, monster	